

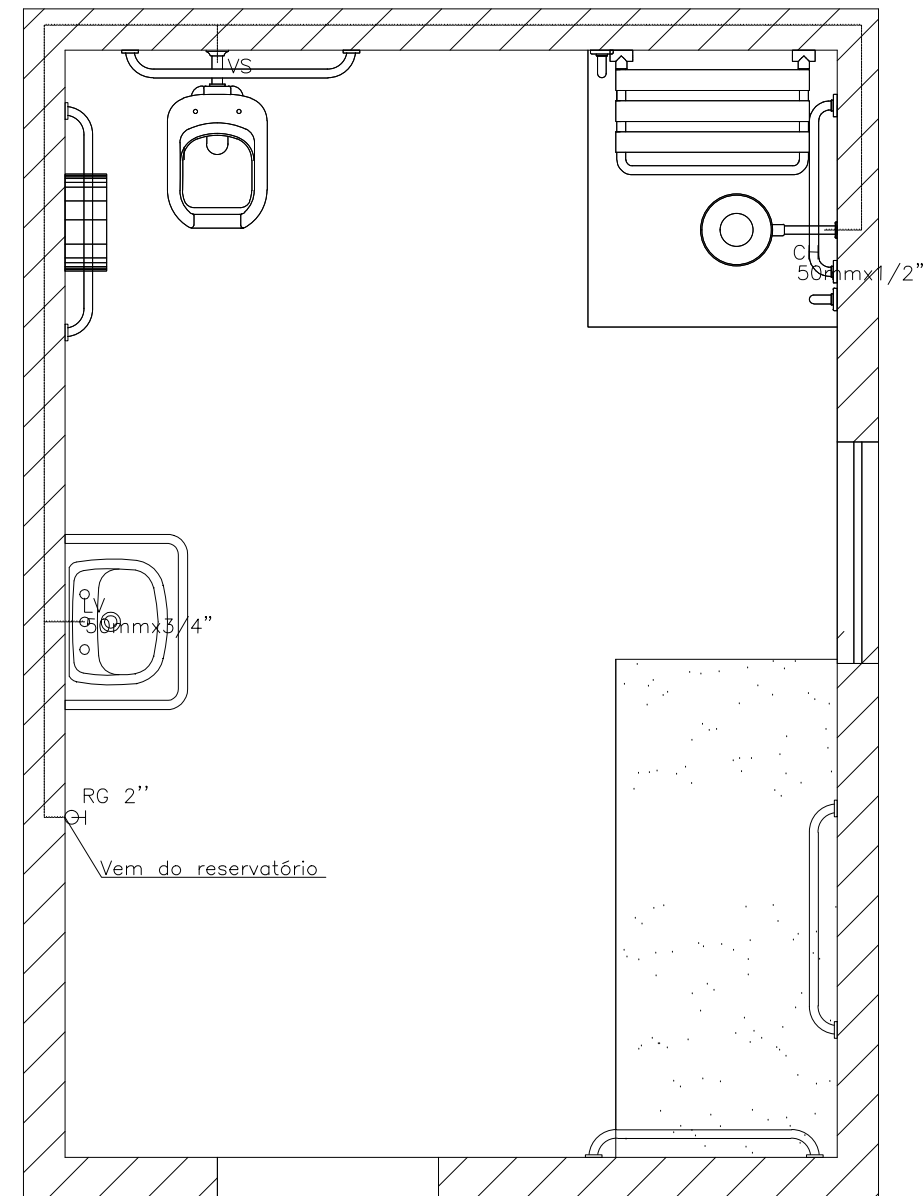

- NOTAS GERAIS:
- 01- TUBOS E CONEXÕES PARA ÁGUA FRIA DEVERÃO SER DE PVC RÍGIDO SOLDÁVEL.
 - 02- AS CONEXÕES TERMINAIS DE SAÍDA PARA ÁGUA FRIA DEVERÃO SER DE PVC SOLDÁVEL E COM ROSCA E BUCHA DE LATÃO.
 - 03- OBSERVAR LAYOUT DA PLANTA DE IMPLANTAÇÃO.
 - 04- AS ENTRADAS E SAÍDAS DE ÁGUA NAS CAIXAS D'ÁGUA SERÃO SEMPRE ATRAVÉS DE FLANGES ADEQUADOS, DEVENDO AINDA RECEBER VEDAÇÕES COM SILICONE NOS PONTOS DE CONTATO.
 - 05- TODOS OS TUBOS DE ESGOTO EM TRECHOS HORIZONTAIS DEVEM TER UM CALAMENTO MÍNIMO DE 1%.
 - 06- TUBOS E CONEXÕES PARA ESGOTO SANITÁRIO DEVERÃO SER DE PVC RÍGIDO PONTA E BOLSA COM VIROLA SÉRIE "EG", QUE TAMBÉM PODEM SER SOLDADOS, MARCA DE REFERÊNCIA TRIGRE DU EQUIVALENTE.
 - 07- A CAIXA DE INSPEÇÃO, DEVERÁ SER EXECUTADA EM ALVENARIA DE BLOCO DE CONCRETO C/ FUNDO EM CONCRETO ARMADO COM TODAS AS FACES INTERNAS REVESTIDAS EM REBOCO + ADITIVO IMPERMEABILIZANTE E TAMPO DE FERRO FUNDIDO COM DESCRIÇÃO DE USO.
 - 08- O SISTEMA FOSSEPTICA, CAIXA RETENTORA DE MATERIAL SÓLIDO E FILTRO ANAERÓBICO JÁ ESTÃO CONSTRUÍDOS.
 - 09- COTAS EM METRO, SALVO ONDE INDICADO.
 - 10- CONFERIR AS MEDIDAS NO LOCAL ANTES DA EXECUÇÃO.



PLANTA BAIXA – ESGOTO

PLANTA BAIXA – ÁGUA FRIA

<div>Secretaria de Estado da Educação</div> <div></div> <div>SECRETÁRIO: HAROLDO CORREA ROCHA</div>	GOVERNO DO ESTADO DO ESPÍRITO SANTO		<div>GEPLAN</div> <div>PLANEJAMENTO • PROJETOS • GERENCIAMENTO DE OBRAS</div>
	PAULO HARTUNG	DES.: STÉFHANIE BAPTISTA DOS ANJOS	
	OBRA: EEEFM SEBASTIÃO COIMBRA ELISEU	DATA: 13/09/2016	
	REFERÊNCIA: HIDROSSANITÁRIO VESTIÁRIO P.N.E.	MUNICÍPIO: ÁGUA DOCE DO NORTE PRANCHA: 01/01	