



# **GUIA RÁPIDO DA EJA PROFISSIONAL 2026/1**



GOVERNO DO ESTADO  
DO ESPÍRITO SANTO  
Secretaria da Educação

## O QUE É A EJA PROFISSIONAL ?

É a integração da Educação de Jovens e Adultos com a Educação Profissional, em cursos planejados, de acordo com as características do público da EJA e considerando as especificidades dos estudantes dessa modalidade.

### A QUEM SE DESTINA?



O EJA – Educação de Jovens e Adultos é destinado a pessoas com 18 anos ou mais que já concluíram o Ensino Fundamental e desejam concluir o Ensino Médio, integrado à qualificação profissional.

Essa é uma oportunidade para quem quer retomar os estudos, ampliar conhecimentos, conquistar novas oportunidades profissionais e construir um futuro melhor.

### DE QUE FORMA OS CURSOS DA EJA SÃO OFERTADOS E QUAL É A DURAÇÃO DELES?

Curso de Educação de Jovens e Adultos - EJA Ensino Médio Integrados à Qualificação Profissional terão duração de 3 (três) semestres letivos / 1 ano e meio.

### QUAL É O HORÁRIO DAS AULAS?

As aulas do EJA/Ensino Médio integrado à qualificação profissional são presenciais, no turno noturno, e acontecem de segunda à sexta-feira.

Duas vezes por semana, 4 (quatro) aulas de 60 minutos cada, das 18h às 22h10.

## COMO FAÇO PARA SOLICITAR MINHA PRÉ-MATRÍCULA

A pré-matrícula de novos estudantes é feita on-line, pelo site da SEDU ([www.sedu.es.gov.br](http://www.sedu.es.gov.br)). Ao final do processo, o sistema gera um protocolo, além de usuário e senha, que devem ser guardados pelo próprio estudante maior de idade para consultas ou comprovação futura. Para ingresso em 2026, a pré-matrícula ocorreu de 04/11/2025 a 12/12/2025.



Quem não participou desse período poderá, a partir de 20/01/2026, procurar diretamente a escola mais próxima que ofereça EJA Profissional para solicitar a matrícula.

## COMO FICO SABENDO O RESULTADO DA PRÉ-MATRÍCULA?

A divulgação e a consulta do resultado da pré-matrícula na Chamada são realizadas de forma on-line, em link específico disponibilizado no site da SEDU ([www.sedu.es.gov.br](http://www.sedu.es.gov.br)).

## APÓS O RESULTADO, QUAL É O PERÍODO QUE PRECISO CONFIRMAR MINHA PRÉ-MATRÍCULA?

Após a divulgação do resultado, a confirmação da pré-matrícula deve ser realizada no período de 08 a 20 de janeiro de 2026. Os jovens e adultos que desejam retomar os estudos e não participaram da Chamada Pública Escolar 2026 ainda poderão garantir sua vaga, pois a partir de 20 de janeiro basta procurar a escola onde desejam estudar e efetuar a matrícula para uma das 24 mil vagas ofertadas pelo Governo do Estado. O início das aulas está previsto para o dia 04 de fevereiro de 2026.

A confirmação da matrícula dos estudantes oriundos da etapa de "Solicitação de Pré-Matrícula" deverá ser feita na secretaria da unidade escolar em que a vaga foi localizada.

**ONDE CONFIRMO?**



## QUAIS SÃO OS DOCUMENTOS OBRIGATÓRIOS QUE DEVO LEVAR PARA EFETIVAR A MATRÍCULA

- a) Cópia e original de um documento do estudante ( certidão de nascimento ou casamento, ou RG );
- b) Cópia e original do comprovante de residência ( conta de energia elétrica );
- c) Laudo médico, apenas para estudantes da Educação Especial;
- d) Histórico Escolar original ou declaração escolar ( válida por 30 dias );
- e) Cópia do CPF do estudante.





# CONHEÇA OS CURSOS EJA/ENSINO MÉDIO INTEGRADOS À QUALIFICAÇÃO PROFISSIONAL - 2026/1

## EIXO TECNOLÓGICO DE GESTÃO E NEGÓCIOS

### 1- ASSISTENTE ADMINISTRATIVO

Perfil Profissional: Executa processos administrativos e atividades de apoio em recursos humanos, finanças, produção, logística e vendas. Atende fornecedores e clientes. Fornece e recebe informações sobre produtos e serviços. Trata de documentos variados.

Carga Horária: 1.440 horas (NOITE)

Início: Fevereiro de 2026

Término: Julho de 2027

#### MUNICÍPIOS

#### ESCOLAS:

MUQUI _____	CEEFTI SENADOR DIRCEU CARDOSO
VARGEM ALTA _____	EEEFM PRESIDENTE LUEBKE
SERRA _____	EEEFM JONES JOSA DO NASCIMENTO
SERRA _____	EEEFM ARLINDO FERREIRA LOPES
SERRA _____	EEEFM IRACEMA CONCEIÇÃO SILVA
SANTA TERESA _____	EEEFM FREDERICO PRETTI
COLATINA _____	CEEFTI CONDE DE LINHARES
IBATIBA _____	EEEFM PROFESSORA MARIATRINDADE DE OLIVEIRA
IÚNA _____	EEEFM SANTÍSSIMA TRINDADE
JAGUARÉ _____	EEEFM IRMÃ TEREZA ALTOE
SÃO MATEUS _____	EEEFM WALLACE CASTELLO DUTRA
SÃO MATEUS _____	EEEM CECILIANO ABEL DE ALMEIDA
GUARAPARI _____	EEEFM ZENOBIA LEAO
CACHOEIRO DE ITAPEMIRIM ____	EEEFM ZACHEU MOREIRA DA FRAGA
BOM JESUS DO NORTE _____	EEEFM HORACIO PLINIO
SÃO JOSÉ DO CALÇADO _____	EEEFM MERCES GARCIA VIEIRA
ALEGRE _____	EEEFM SIRENA REZENDE FONSECA
SÃO MATEUS _____	EEEFM AMERICO SILVARES
CONCEIÇÃO DA BARRA _____	EEEFM AUGUSTO DE OLIVEIRA
ANCHIETA _____	EEEFM CORONEL GOMES DE OLIVEIRA
VILA VELHA _____	EEEFM TERRA VERMELHA
VITÓRIA _____	EEEFM MAJOR ALFREDO PEDRO RABAYOLLY

## 2- ASSISTENTE DE LOGÍSTICA

Perfil Profissional: Auxilia na aplicação de procedimentos de logística, recebimento, armazenagem, movimentação, expedição e distribuição de materiais e produtos. Colabora no controle das operações logísticas na perspectiva da multimodalidade.

Carga Horária: 1.440 horas (NOITE)

Início: Fevereiro de 2026

Término: Julho de 2027



### MUNICÍPIOS

SERRA \_\_\_\_\_

SERRA \_\_\_\_\_

SERRA \_\_\_\_\_

CARIACICA \_\_\_\_\_

CACHOEIRO DE ITAPEMIRIM \_\_\_\_

VILA VELHA \_\_\_\_\_

### ESCOLAS:

EEEFM ANTONIO ENGRACIO DA SILVA

EEEFM CAMPINHO

EEEFM SERRA SEDE

EEEFM JOSE RODRIGUES COUTINHO

EEEFM PROFESSORA HOSANA SALLES

EEEFM ADOLFINA ZAMPROGNO

## 3- AGENTE DE DESENVOLVIMENTO COOPERATIVISTA

Perfil profissional: Auxilia no planejamento, na execução de processos, na prestação de assistência e serviços aos cooperados. Promove e atua na constituição de cooperativas em comunidades locais.

Carga Horária: 1.440 horas (NOITE)

Início: Fevereiro de 2026

Término: Julho de 2027

### MUNICÍPIOS

PRESIDENTE KENNEDY \_\_\_\_\_

SAO GABRIEL DA PALHA \_\_\_\_\_

### ESCOLAS:

EEEFM PRESIDENTE KENNEDY

CEEFTI GOVERNADOR GERSON CAMATA

## EIXO TECNOLÓGICO DE INFORMAÇÃO E COMUNICAÇÃO

### 4- ASSISTENTE DE SUPORTE E MANUTENÇÃO DE COMPUTADORES

Perfil Profissional: Instala, configura e opera sistemas operacionais, aplicativos de escritório e periféricos. Organiza entrada e saída de dados em sistemas de informação, conforme procedimentos técnicos de qualidade, seguindo as normas e políticas de segurança da informação e de respeito a propriedade intelectual.

Carga Horária: 1.440 horas (NOITE)

Início: Fevereiro de 2026

Término: Julho de 2027

#### MUNICÍPIOS

#### ESCOLAS:

SÃO MATEUS _____	EEEM CECILIANO ABEL DE ALMEIDA
VILA VELHA _____	EEEM BENICIO GONÇALVES
VILA VELHA _____	EEEFM CATHARINA CHEQUER

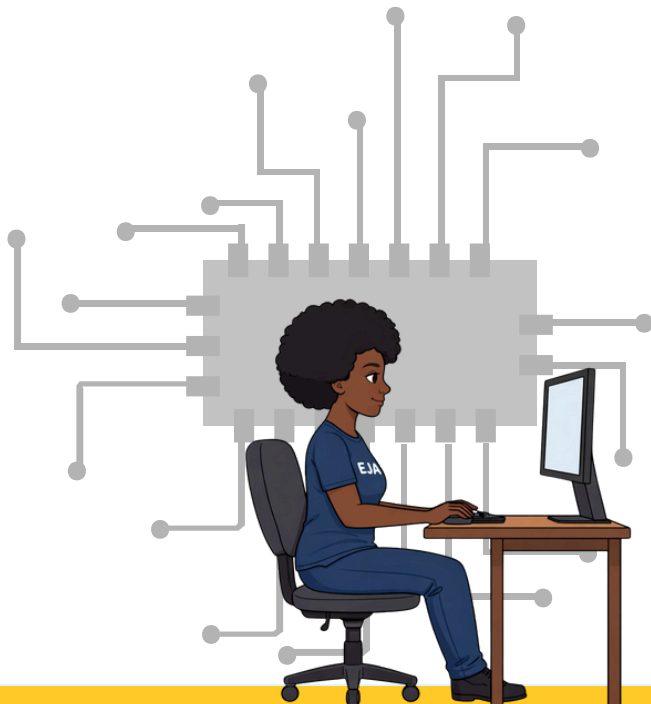

## EIXO TECNOLÓGICO DE AMBIENTE E SAÚDE

### 5- AGENTE DE COMBATE ÀS ENDEMIAS - MANHÃ E TARDE

Perfil Profissional: Atua na prevenção, controle e monitoramento de doenças transmitidas por vetores, integrando ações de vigilância em saúde e promoção da saúde coletiva. Desenvolve atividades de identificação, inspeção e eliminação de focos e criadouros, realiza visitas domiciliares e comunitárias, orienta a população quanto às medidas de prevenção e participa de campanhas educativas e ações intersetoriais. Atua em conformidade com as normas do Sistema Único de Saúde (SUS), seguindo protocolos técnicos, sanitários e de segurança, contribuindo para a melhoria das condições ambientais e da qualidade de vida da população. Deve apresentar postura ética, responsabilidade social, capacidade de comunicação, trabalho em equipe e sensibilidade para atuar em diferentes contextos socioculturais.

Carga Horária: 1.500 horas (DIURNO)

Início: Fevereiro de 2026

Término: Julho de 2027

#### MUNICÍPIOS

#### ESCOLAS:

VITÓRIA \_\_\_\_\_ EEEFM HILDEBRANDO LUCAS

### 6- CUIDADOR DE IDOSO

Perfil Profissional: Contribui para a autonomia e melhoria de qualidade de vida do idoso. Zela pela integridade física do idoso. Cuida da higiene, do conforto e da alimentação do idoso. Observa possíveis alterações no estado geral do idoso.

Carga Horária: 1.440 horas (NOITE)

Início: Fevereiro de 2026

Término: Julho de 2027

#### MUNICÍPIOS

#### ESCOLAS:

SERRA \_\_\_\_\_ EEEFM VILA NOVA DE COLARES  
APIACÁ \_\_\_\_\_ EEEFM CANDIDA POVOA



**GOVERNO DO ESTADO  
DO ESPÍRITO SANTO**  
*Secretaria da Educação*