

EDITAL FAPES Nº 22/2022 – PROGRAMA DE INICIAÇÃO CIENTÍFICA JÚNIOR DO ESPÍRITO SANTO – PESQUISADOR DO FUTURO (PICJr 2023)

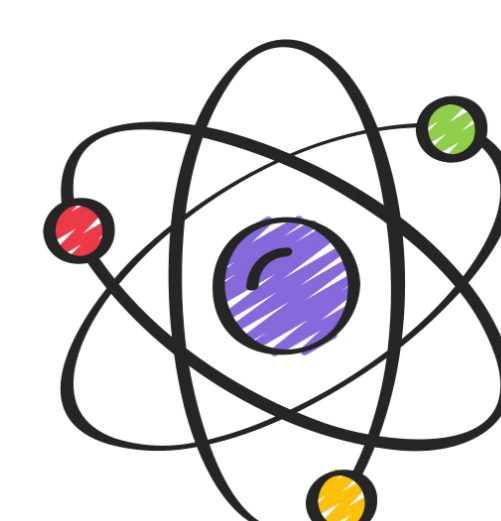

MOSTRA DOS RESULTADOS FINAIS DOS PROJETOS DE INICIAÇÃO CIENTÍFICA JUNIOR (PICJr.)

Data: 22/11/2023
Horário: 13h30 às 16h30



LOCAL: CAMPUS IFES – VILA VELHA
Av. Min. Salgado Filho – 1000 –
Soteco, Vila Velha/ES

FAPES
FUNDAÇÃO DE APOIO À PESQUISA E INOVAÇÃO DO ESPÍRITO SANTO

GOVERNO DO ESTADO DO ESPÍRITO SANTO
Secretaria da Ciência, Tecnologia, Inovação e Educação Profissional
Secretaria da Educação



Utilização de Simuladores Interativos e Metodologias Inovadoras como Estratégias de Ensino e Popularização da Mecânica dos Fluidos

- NOME – Adriana Elaine da Costa Sacchetto
- ÁREA – Ciências Humanas
- ESCOLA PARCEIRA – IFES – Vila Velha

Efeitos do Exercício Físico Composição Corporal e Percepção da Imagem na Prevalência do Uso de Recursos Ergogênicos em Escolares

- NOME – Adriano Fortes Maia
- ÁREA – Ciências da Saúde
- ESCOLA PARCEIRA – EEEFM Agenor de Souza

Vida Saudável no Ambiente e Entorno Escolar

- NOME – Ana Paula Lima Leopoldo
- ÁREA – Ciências da Saúde
- ESCOLA PARCEIRA – EEEFM Saturnino Rangel Mauro

O Direito de se viver com Dignidade nas Cidades. A Cartografia Participativa como Recurso Pedagógico na avaliação das Rupturas Urbanas do Bairro Divino Espírito Santo Vila Velha E.S.

- NOME – Ana Paula Rabelo Lyra
- ÁREA – Ciências Sociais Aplicadas
- ESCOLA PARCEIRA – UMEF Professor Luiz Malizeck

Estudo de resíduos do agronegócio no tratamento de águas contaminadas por corantes

- NOME – André Assis Pires
- ÁREA – Ciências Exatas e da Terra
- ESCOLA PARCEIRA – IFES – VILA VELHA

Empreendedorismo Socioambiental e Desenvolvimento Escolar na Empresa Júnior do CEET Vasco Coutinho

- NOME – Augusto Cesar Salomão Mazine
- ÁREA – Ciências Humanas
- ESCOLA PARCEIRA – CEET Vasco Coutinho

Insegurança alimentar e nutricional e fatores associados em escolares do município da Serra/ ES.

- NOME – Carina Cristina Pena
- ÁREA – Ciências da Saúde
- ESCOLA PARCEIRA – EEEFM Marinete de Souza Lira

Percepção sensorial do gosto doce e sua relação com a preferência e o estado nutricional de adolescentes e adultos

- NOME – Christiane Mileib Vasconcelos
- ÁREA – Ciências da Saúde
- ESCOLA PARCEIRA – EEEFM Mário Gurgel

Ação de Promoção da Alimentação Saudável Nutrição e Prevenção da Obesidade Infantil no Ambiente Escolar: Aplicabilidade e Eficácia

- NOME – Cíntia Helena Santuzzi
- ÁREA – Ciências da Saúde
- ESCOLA PARCEIRA – UMEF Professor Darcy Ribeiro

Políticas de combate às mudanças climáticas e efeitos locais

- NOME – Cristiana Losekann
- ÁREA – Ciências Humanas
- ESCOLA PARCEIRA – EEEFM Ana Lopes Balestrero

O papel social e ambiental de organizações protetoras de animais na cidade de Vila Velha/ES

- NOME – Cristiane dos Santos Hansho
- ÁREA – Ciências Agrárias
- ESCOLA PARCEIRA – EEEFM Professor Geraldo Costa Alves

Impactos da Pandemia nas Relações de Ensino e Aprendizagem: Cognição Social Fake News e a busca de metodologias de superação de barreiras pedagógicas e epistemológicas

- NOME – Diemerson da Costa Sacchetto
- ÁREA – Ciências Humanas
- ESCOLA PARCEIRA – IFES – Vila Velha

Aplicação do óleo essencial de Hortelã (Mentha piperita) para promover o bem-estar de adolescentes de uma Escola Estadual da rede pública localizada no município de Serra-ES

- NOME – Dominik Lenz
- ÁREA – Ciências da Saúde
- ESCOLA PARCEIRA – EEEFM Rômulo Castello

Cuidando do educador: rastreamento de sintomas de ansiedade e depressão entre professores da rede estadual de ensino do espírito santo e orientações para o uso racional de medicamentos psicotrópicos

- NOME – Dyego Carlos Souza Anacleto de Araujo
- ÁREA – Ciências da Saúde
- ESCOLA PARCEIRA – EEEFM Elza Lemos Andreatta

Forjando jovens pesquisadores em Direitos Humanos

- NOME – Eida Coelho de Azevedo Bussinguer
- ÁREA – Ciências Sociais Aplicadas
- ESCOLA PARCEIRA – EEEFM Afordizio Carvalho da Silva

Avaliação do uso de biocarvões em aglomerados autorredutores de minério de ferro

- NOME – Felipe Fardin Grillo
- ÁREA – Engenharias
- ESCOLA PARCEIRA – EEEFM Catharina Chequer

Prática de atividade física e dor crônica em docentes do ensino fundamental de uma escola municipal de Vitória

- NOME – Fernanda Mayrink Gonçalves Liberato
- ÁREA – Ciências da Saúde
- ESCOLA PARCEIRA – EMEF TI Moacyr Avidos

Prática de atividade física e dor crônica em docentes do ensino fundamental de uma escola municipal de Vitória

- NOME – Fernanda Mayrink Gonçalves Liberato
- ÁREA – Ciências da Saúde
- ESCOLA PARCEIRA – EMEF TI Moacyr Avidos

QUIMICANDO BIODIESEL: Projeto de pesquisa para promover a inclusão científica de alunos da rede pública de ensino.

- NOME – Gilberto Maia de Brito
- ÁREA – Engenharias
- ESCOLA PARCEIRA – EEEFM Silvio Rocio

Insetolândia: (re)construindo conceitos sobre insetos a partir de espécies-bandeira

- NOME – Isabel de Conte Carvalho de Alencar
- ÁREA – Ciências da Vida
- ESCOLA PARCEIRA – EEEFM Germano André Lube

Saúde sexual e reprodutiva do adolescente: construção de uma cartilha educativa para promoção do cuidado

- NOME – Italla Maria Pinheiro Bezerra
- ÁREA – Ciências da Saúde
- ESCOLA PARCEIRA – EMEF Professora Valéria Maria Miranda

Preconceitos estruturais na sociedade atual: construção de uma cartilha educativa para promoção da educação em saúde

- NOME – José Lucas Souza Ramos
- ÁREA – Ciências da Saúde
- ESCOLA PARCEIRA – EEEFM Elza Lemos Andreatta

CantarES: Educação para o futuro por meio da música e inclusão social

- NOME – Kallyne Kafuri Alves
- ÁREA – Ciências Humanas
- ESCOLA PARCEIRA – CMEI Ernestina Pessoa

Avaliação da qualidade de vida relacionada à saúde no ambiente escolar

- NOME – Kérlin Stancine Santos Rocha
- ÁREA – Ciências da Saúde
- ESCOLA PARCEIRA – EEEFM Elza Lemos Andreatta

Inserção das práticas meditativas como estratégia de autocuidado e promoção de saúde no ambiente escolar

- NOME – Lívia Carla de Melo Rodrigues
- ÁREA – Ciências da Saúde
- ESCOLA PARCEIRA – IFES – Vila Velha

Quem conta um conto aumenta um ponto? História e memória da Grande São Pedro em zines

- NOME – Manuela Vieira Blanc
- ÁREA – Ciências Humanas
- ESCOLA PARCEIRA – CEEFMTI Dr. Agesandro da Costa Pereira

Donas do próprio nariz: o perfil das mulheres empreendedoras dos bairros Maracanã e Bela Aurora – Cariacica

- NOME – Marcelo de Amorim Pandolfi
- ÁREA – Ciências Sociais Aplicadas
- ESCOLA PARCEIRA – EEEFM Nêa Salles Nunes Pereira

Associação entre gamificação e realidade virtual no processo de ensino-aprendizagem em biologia celular com a geração z

- NOME – Marcia Regina Holanda da Cunha
- ÁREA – Ciências Humanas
- ESCOLA PARCEIRA – CEEFMTI Pastor Oliveira de Araújo

LITERATURA E ENSINO DE CIÊNCIAS: será que tem sentido?

- NOME – Maria Aparecida de Carvalho
- ÁREA – Ciências Humanas
- ESCOLA PARCEIRA – EEEFM Marinete de Souza Lira (Serra)

Horta Escolar: Plantando sementes na Educação

- NOME – Maria do Carmo Pimentel Battucci
- ÁREA – Ciências da Vida
- ESCOLA PARCEIRA – EMEF Rita de Cassia Oliveira

A escola como experiência da pátria comum: os impactos da pandemia na aprendizagem

- NOME – Maria Riziane Costa Prates
- ÁREA – Ciências Humanas
- ESCOLA PARCEIRA – UMEF Deputado Mikeil Chequer

Políticas de autonomia financeira da mulher para a interrupção do ciclo da violência doméstica

- NOME – Mariana Ferrão Bittencourt
- ÁREA – Ciências Sociais Aplicadas
- ESCOLA PARCEIRA – EEEFM Rômulo Castello

Desafios para a ecologização da agricultura: um estudo a partir de Projetos Profissionais dos Jovens

- NOME – Mariana Petri da Silva
- ÁREA – Ciências Humanas
- ESCOLA PARCEIRA – EFA São João do Garrafão

Leituras e leitores de impressos educacionais e de variedades: a educação física a ginástica e o esporte

- NOME – Omar Schneider
- ÁREA – Ciências Humanas
- ESCOLA PARCEIRA – EEEFM Afordizio Carvalho da Silva

VídeoSaúde– Regional ES : Uma proposta de produção e desenvolvimento de estratégias audiovisuais para promoção

- NOME – Paola Pinheiro Bernardi Primo
- ÁREA – Ciências da Saúde
- ESCOLA PARCEIRA – EMEF Maria José Costa Moraes

Uso de ansiolíticos e antidepressivos por professores e alunos de uma Instituição pública municipal de ensino fundamental

- NOME – Renata Viana Tiradentes Costa
- ÁREA – Ciências da Saúde
- ESCOLA PARCEIRA – EMEF Neusa Nunes Gonçalves

Uso da bioinformática na procura de novos compostos anti-Helicobacter pylori e como ferramenta de ensino

- NOME – Rita de Cássia Ribeiro Gonçalves
- ÁREA – Ciências da Saúde
- ESCOLA PARCEIRA – CEEFMTI Dr. Agesandro da Costa Pereira

Avaliação de sobrepeso e obesidade em adolescentes no pós pandemia.

- NOME – Simone Alves de Almeida Simões
- ÁREA – Ciências da Saúde
- ESCOLA PARCEIRA – EEEFM Mário Gurgel

Insegurança alimentar na era da covid-19: repercussões em estudantes de ensino fundamental e ações de inovação

- NOME – Tassiane Cristina Moraes
- ÁREA – Ciências Sociais Aplicadas
- ESCOLA PARCEIRA – EMEF Professora Maria Valéria Miranda

Caminhos do Fomate: Conhecer para Conservar

- NOME – Tatiana Oliveira Costa
- ÁREA – Ciências Exatas e da Terra
- ESCOLA PARCEIRA – CEEFTI Galaino Antônio Vieira

ECOARTE: Ecologia, Arte e Robótica como solução criativa para a sustentabilidade

- NOME – Thiago Eduardo Pedreira Bueno
- ÁREA – Ciências da Vida
- ESCOLA PARCEIRA – EEEFM Belmiro Teixeira Pimenta

Desafio da inovação aberta: melhorando a economia local do bairro de Itararé vitória

- NOME – Valéria Fagundes
- ÁREA – Outros
- ESCOLA PARCEIRA – EMEF Ceciliano Abel de Almeida

Divulgação Científica e Tecnológica das Ciências Forenses

- NOME – Wanderson Romão
- ÁREA – Ciências Exatas e da Terra
- ESCOLA PARCEIRA – IFES – Vila Velha

Quantum eh: um salto nada discreto no enfrentamento à pseudociências

- NOME – Wendel Silva Paz
- ÁREA – Ciências Exatas e da Terra
- ESCOLA PARCEIRA – EEEFM Saturnino Rangel Mauro

