



Chamada Pública Escolar **2023**





***Rematrícula
e pré-matrícula
na rede pública estadual***



Acesse ***www.sedu.es.gov.br***
e saiba mais

GOVERNO DO ESTADO
DO ESPÍRITO SANTO
Secretaria da Educação





REMATRÍCULA DO ESTUDANTE NA MESMA ESCOLA EM QUE JÁ SE ENCONTRA MATRICULADO, PARA A SÉRIE/ANO/ETAPA SEGUINTE

01 a 21 de novembro de 2022

COMO PROCEDER (ETAPAS)

1. Acessar o **Sistema de Gestão Escolar** (Seges);
2. Acessar o item **Chamada Pública** no menu lateral esquerdo;
3. Selecionar a opção **Solicitar Matrícula**;
4. Efetivar Solicitação;
5. Salvar o comprovante de solicitação;

Para a matrícula não é necessário realizar a confirmação do ato na escola. Entretanto, o aluno precisa estar com os documentos atualizados.

PRÉ-REQUISITOS

Estar matriculado em uma unidade escolar da Rede Estadual de Ensino que ofereça a série/ano/etapa pretendida.

QUEM PODE SOLICITAR

Responsável ou estudante **maior de 18 anos**.

LOCAIS DE ATENDIMENTO

Serviço realizado inteiramente online. Em casos de dúvidas ou dificuldades, consultar a secretaria escolar de sua unidade. Comprovante online é emitido no momento da solicitação.



ENDEREÇO SEGES:
<https://segespais.caedufjf.net/seges/login.faces>



PERÍODO DE SOLICITAÇÕES PARA ENTRADA DE NOVOS ESTUDANTES E TRANSFERÊNCIAS INTERNAS NA REDE ESTADUAL DE ENSINO

22 de novembro a 22 de dezembro de 2022

COMO PROCEDER (ETAPAS)

1. Acessar a página da **Chamada Pública Escolar** disponível no site oficial da SEDU;
2. **Inserir CPF** do estudante;
3. **Inserir CPF** do responsável ou do próprio estudante quando maior de 18 anos;
4. **Inserir dados** do estudante;
5. Selecionar município, turno, série/ano/etapa e a unidade escolar pretendida (é obrigatório escolher 3 opções no caso da Grande Vitória);
6. **Salvar o comprovante** de solicitação;
7. **Aguardar divulgação do resultado** oficial da Chamada Pública no **site oficial da SEDU**;
8. Realizar a **efetivação da matrícula presencialmente** na secretaria da unidade escolar portando os documentos originais e fotocópias entre 05 e 14 de janeiro de 2022;
9. Em caso de insatisfação com a sua alocação, entrar em contato com a Superintendência Regional de Educação que atende seu município.



LINK SEGES:
<http://segespais.caedufjf.net/segas/prematricula.faces?q=7aAdAFFozaU%3D>



PRÉ-REQUISITOS

Ter concluído a série/ano/etapa anterior à pretendida.

QUEM PODE SOLICITAR

Responsável ou estudante **maior de 18 anos**

LOCAIS DE ATENDIMENTO

Serviço realizado inteiramente online. Em casos de dúvidas ou dificuldades, consultar a Superintendência Regional de Educação que atende o seu município.

DOCUMENTOS PARA EFETIVAÇÃO DA MATRÍCULA NA ESCOLA (OS DOCUMENTOS DEVERÃO SER ACOMPANHADOS DO ORIGINAL)

- a. Fotocópia da **certidão de nascimento**, ou **casamento**, ou da **carteira de identidade (CI) do estudante**;
- b. Fotocópia do **Cadastro de Pessoa Física** (CPF) ou **Carteira de Identidade** (constando o número do CPF), **do estudante**.
- c. Fotocópia do **comprovante de residência do aluno**, por meio da fatura de energia;
- d. **Laudo médico** para estudante com deficiência, transtorno global do desenvolvimento ou altas habilidades/superdotação;
- e. **Histórico escolar** ou declaração escolar;
- f. Fotocópia do **Cadastro de Pessoa Física** (CPF) ou **Carteira de Identidade** (constando o número do CPF), **do responsável** pelo estudante em caso de **aluno menor de idade**;
- g. **Cartão de Vacinação** para os alunos de até 18 (dezoito) anos de idade.



ORGANIZE SEU FUTURO

VENHA PARA A ESCOLA

**de 01 a
21/11/22**

Solicitação de Rematricula

**de 22/11 a
22/12/22**

Solicitação de Pré-Matricula.

**até
03/01/23**

Divulgação do resultado da Rematricula, e da Pré-Matricula.

**de 04 a
13/01/23**

Efetivação da Matricula dos alunos provenientes das etapas e Pré-Matricula.

**de 15/01 a
07/02/23**

Chamamento dos alunos constantes na lista de suplência em escolas que apresentaram séries/anos com vagas, após a fase de confirmação de matrículas.

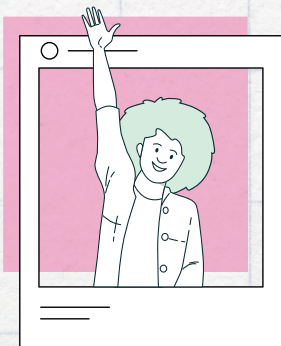

Chamada Pública Escolar **2023**



DÚVIDAS?
PROCURE A SUA UNIDADE DE ENSINO



Acesse ***www.sedu.es.gov.br***
e saiba mais

GOVERNO DO ESTADO
DO ESPÍRITO SANTO
Secretaria da Educação

