

PLANTA DE IMPLANTAÇÃO – ESC.1/250 – DEMARCAÇÃO DO PERÍMETRO DO TERRENO

QUADRO DE ÁREAS	
DESCRIÇÃO	ÁREA / M2
<b>ÁREAS EXISTENTES</b>	
PRÉDIO ESCOLAR	718,13
SALA DE AULA MODULADA 01	44,78
SALA DE AULA MODULADA 02	44,97
<b>ÁREA TOTAL EXISTENTE</b>	<b>807,88</b>
<b>ÁREAS A SEREM DEMOLIDAS</b>	
ÁREA POSTERIOR	215,59
ÁREA FRONTAL	5,43
SALA DE AULA MODULADA 01	44,78
SALA DE AULA MODULADA 02	44,97
<b>ÁREA TOTAL A SER DEMOLIDADA</b>	<b>310,77</b>
<b>ÁREAS A SEREM CONSTRUÍDAS</b>	
ÁREA POSTERIOR E LATERAL	311,03
ÁREA FRONTAL	46,28
<b>ÁREA TOTAL A SER CONSTRUÍDA</b>	<b>357,31</b>
<b>ÁREA TOTAL CONSTRUÍDA</b>	
ÁREA TOTAL EXISTENTE	807,88
ÁREA TOTAL A SER DEMOLIDADA	310,77
ÁREA TOTAL A SER CONSTRUÍDA	357,31
<b>ÁREA TOTAL CONSTRUÍDA</b>	<b>854,42</b>
<b>ÁREA OCUPADA DO TERRENO</b>	
ÁREA DE PROJEÇÃO DAS EDIFICAÇÕES	854,42
<b>ÁREA PERMEÁVEL</b>	
ÁREA PERMEÁVEL	292,65
<b>ÁREA DO TERRENO</b>	
ÁREA DO TERRENO	1.369,46

QUADRO DE ÁREAS PERMEÁVEIS	
DESCRIÇÃO	ÁREA / M2
JARDIM 1	38,20
JARDIM 2	6,20
JARDIM 3	42,92
JARDIM 4	101,01
PISO INTERTRAVADO (50%)	104,32
<b>ÁREA TOTAL PERMEÁVEL</b>	<b>292,65</b>

05			
04			
03			
02			
01			
Nº.	DESCRIÇÃO	RESP.	DATA

**REVISÃO**



**GOVERNO DO ESTADO DO ESPÍRITO SANTO**

SECRETARIA DE ESTADO DA EDUCAÇÃO - SEDU

**SEDU**

GERÊNCIA DE REDE FÍSICA ESCOLAR

CONSORCIO CONTROLTEC | SETEC

**TÍTULO: REFORMA E AMPLIAÇÃO EEEFM NEWTRO FERREIRA DE ALMEIDA**

ENDEREÇO: RUA AGUILAR FERREIRA ATHAYDE, 83, MONTE BELO, CACHOEIRO DE ITAPEMIRIM, ES.

PRANCHA: PROJETO ARQUITETÔNICO LEGAL	PROJETO: ARQUITETURA
SUBSECRETÁRIO ESTADUAL: AURÉLIO MENEGUELLI RIBEIRO	ARQUITETURA
GERENTE DA GERFE: MARCELO AMORIM GONÇALVES	ESCALA: INDICADA UNIDADE: METRO
COORDENADOR GERAL: ÉRICO DA SILVA GUERRA	CREA: 0600542770 VISTO:
AUTOR PROJETO: ALBERTO BERNABÉ KIRCHMAYER	CAU-ES: A 23828-7 VISTO:
CO-AUTOR PROJETO:	CAU-ES: VISTO:
RESPONSÁVEL TÉCNICO:	CREA: VISTO:
ARQUIVO: CIT29-P01-AQ-L-R0-01.dwg	DESENHO: ALBERTO VISTO:
REFERÊNCIA: PLANTA DE IMPLANTAÇÃO	FOLHA: <b>02</b> <b>07</b>
FORMATO: OBSERVAÇÕES:	DATA: JULHO/2021 VISTO: REVISÃO:

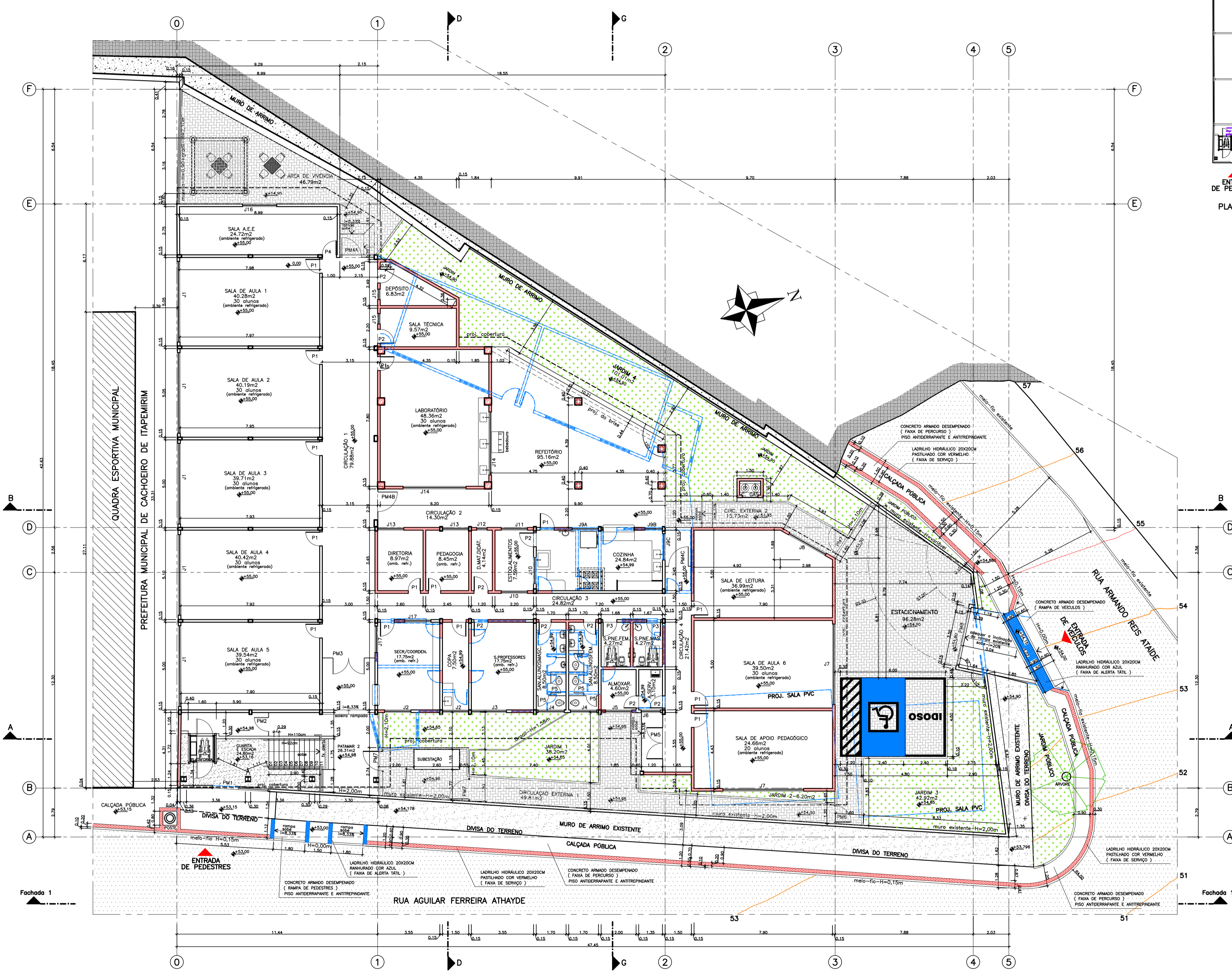

PLANTA BAIXA - NIVEL=+55,00M - ESC.1/100

LEGENDA	
	A DEMOLIR
	EXISTENTE
	A CONSTRUIR



PLANTA ESQUEMÁTICA - ESC.1/200 - ROTAS ACESSÍVEIS

QUADRO DE ESQUADRAS			
JANELAS E VÃOS EM COBOS			
Nº	ESPECIFICAÇÃO	DIMENSÕES/PISTÃO	QT.
J1	Janela correr alumínio + vidro laminado 6x6 Incolor firm	5,00 x 1,40 / 1,10	05
J2	Janela correr alumínio + vidro laminado 6x6 Incolor firm	1,50 x 1,40 / 1,10	02
J3	Janela correr alumínio + vidro laminado 6x6 Incolor firm	2,00 x 1,40 / 1,10	01
J4	Janela basculante alumínio + vidro laminado 6x6 Incolor firm	1,50 x 0,50 / 2,00	02
J5	Janela fixa em veneziana de alumínio c/ ventilação	1,50 x 0,50 / 2,00	01
J6	Janela fixa em veneziana de alumínio c/ ventilação	1,10 x 0,50 / 2,00	01
J7	Janela correr alumínio + vidro laminado 6x6 Incolor firm	4,80 x 1,40 / 1,10	02
J8	Janela correr alumínio + vidro laminado 6x6 Incolor firm	2,40 x 1,80 / 0,70	01
J9A	Janela correr alumínio + vidro laminado 6x6 Incolor firm + tela mosquiteira removível	1,50 x 1,80 / 1,50	01
J9B	Janela correr alumínio + vidro laminado 6x6 Incolor firm + tela mosquiteira removível	1,00 x 1,80 / 1,50	01
J10	Janela correr alumínio + vidro laminado 6x6 Incolor firm + tela mosquiteira removível	1,50 x 0,80 / 1,70	01
J11	Janela fixa em veneziana de alumínio c/ ventilação + tela mosquiteira removível	1,50 x 0,40 / 2,10	02
J12	Janela fixa em veneziana de alumínio c/ ventilação	1,50 x 1,00 / 1,50	01
J13	Janela fixa em veneziana de alumínio c/ ventilação	0,80 x 0,40 / 2,10	01
J14	Janela correr alumínio + vidro laminado 6x6 Incolor firm	1,50 x 1,00 / 1,50	02
J15	Janela correr alumínio + vidro laminado 6x6 Incolor firm	3,60 x 0,80 / 1,70	02
J16	Janela basculante alumínio + vidro laminado 6x6 Incolor firm	0,80 x 0,40 / 1,10	02
J17	Janela correr alumínio + vidro laminado 6x6 Incolor firm	1,85 x 1,40 / 1,10	01
J18	Janela correr alumínio + vidro laminado 6x6 Incolor firm	1,50 x 1,60 / 0,90	02
G1	Guizé basculante alumínio + vidro laminado 6x6 Incolor firm	1,80 x 1,25 / 0,85	01
G2	Guizé basculante alumínio + vidro laminado 6x6 Incolor firm	1,20 x 1,25 / 1,10	01

PORTAS			
Nº	ESPECIFICAÇÃO	DIMENSÕES	QT.
P1	Porta de abrir em madeira c/ vidro em vidro laminado 6x6 Incolor firm	0,80 x 2,10	13
P2	Porta de abrir em madeira c/ vidro em vidro laminado 6x6 Incolor firm	0,80 x 2,10	08
P3	Porta de abrir em madeira c/ vidro em vidro laminado 6x6 Incolor firm	0,80 x 2,10	02
P4	Porta de abrir em alumínio c/ fechamento em chapa metálica + pintura epóxi	0,80 x 2,10	01
P5	Porta de abrir em alumínio c/ fechamento em chapa metálica + pintura epóxi	0,80 x 1,80	05

PORTAS METÁLICAS			
Nº	ESPECIFICAÇÃO	DIMENSÕES	QT.
PM1	Porta de correr em grade metálica + pintura eletrolítica	1,50 x 2,10	01
PM2	Porta 1,20x1,10 em grade metálica com portão de abrir + pintura epóxi	0,80 x 1,10	01
PM3	Porta 3,00x2,50 em grade metálica com portão de abrir + pintura epóxi	1,80 x 2,10	01
PM4	Porta 1,90x2,50 em grade metálica com portão de abrir + pintura epóxi	1,10 x 2,10	01
PM5	Porta 1,70x2,50 em grade metálica com portão de abrir + pintura epóxi	1,10 x 2,10	01
PM6	Porta 1,50x2,51 em grade metálica com portão de abrir + pintura epóxi	1,10 x 2,10	01
PM7	Porta de abrir em grade metálica + pintura eletrolítica	0,80 x 2,10	01
PM8	Porta de abrir em grade metálica + pintura eletrolítica	0,80 x 2,10	01
PM9	Porta de abrir em grade metálica + pintura eletrolítica	1,10 x 2,10	03
PM10	Porta de abrir c/ fechamento em chapa metálica + pintura epóxi	3,30 x 2,10	01
PM11	Porta de abrir c/ fechamento em chapa metálica + pintura epóxi	0,80 x 2,10	01
PM12	Porta de abrir c/ fechamento em chapa metálica + pintura epóxi	2,80 x 2,10	01
PM13	Porta de abrir c/ fechamento em chapa metálica + pintura epóxi	0,80 x 2,10	01

Nº	DESCRIÇÃO	RESP.	DATA
05			
04			
03			
02			
01			

**REVISÃO**

**GOVERNO DO ESTADO DO ESPÍRITO SANTO**  
SECRETARIA DE ESTADO DA EDUCAÇÃO - SEDU

CONSELHO  
**CONTROLTEC | SETEC**

**GERÊNCIA DE REDE FÍSICA ESCOLAR**

**SEDU**

**REFORMA E AMPLIAÇÃO EEFEM NEWTRO FERREIRA DE ALMEIDA**

RUA AGUIAR FERREIRA ATHAYDE, 83, MONTE BELO, CACHOEIRO DE ITAPEMIRIM, ES.

PROJETO ARQUITETÔNICO LEGAL	PROJETO: ARQUITETURA
SUBSCRITÁRIO ESPECIAL: AURELIO MENEZES LUIZ RIBEIRO	ARQUITETO
GERENTE DA OBRA: MARCELO AMORIM GONCALVES	ESCOLA: INDICADA
COORDENADOR GERAL: ERICO DA SILVA GUERRA	ORÇ: 0600542770
AUTOR PROJETO: ALBERTO BERNARDE KIRCHMAYER	CAU-ES: A 23828-7
CO-AUTOR PROJETO: ALBERTO BERNARDE KIRCHMAYER	CAU-ES: VERTO
RESPONSÁVEL TÉCNICO: ALBERTO	ESQA: VERTO
ARQUIVO: CIT28-P01-AQ-L-R0-01.dwg	DESENHO: ALBERTO
REFERÊNCIA: PLANTA BAIXA NIVEL +55,00M	FOUN: <b>03</b>
FORMATO: OBSERVAÇÕES:	DATA: JUNHO/2021
	VERSO: <b>07</b>

PORTÕES METÁLICOS			
Nº	ESPECIFICAÇÃO	DIMENSÕES	QT.
PM1	Portão de correr em gradil metálico + pintura eletrolítica	1,50 x 2,10	01
PM2	Painel 1,35x1,10 em gradil metálico com portão de abrir + pintura epoxi	0,80 x 1,10	01
PM3	Painel 3,00x2,50 em gradil metálico com portão de abrir duplo + pintura epoxi	1,80 x 2,10	01
PM4	Painel 1,96x2,50 em gradil metálico com portão de abrir + pintura epoxi	1,10 x 2,10	01
PM4B	Painel 1,77x2,50 em gradil metálico com portão de abrir + pintura epoxi	1,10 x 2,10	01
PM4C	Painel 1,50x5,21 em gradil metálico com portão de abrir + pintura epoxi	1,10 x 2,10	01
PM5	Painel 3,30x4,00 em gradil metálico com portão de abrir duplo + pintura epoxi	1,80 x 2,10	01
PM6	Portão de abrir em gradil metálico + pintura eletrolítica	0,90 x 2,10	01
PM7	Portão de abrir em gradil metálico + pintura eletrolítica	1,10 x 2,10	03
PM8	Portão basculante c/ fechamento em venezianas de alumínio	3,30 x 2,10	01
PM9	Portão de abrir c/ fechamento em chapa metálica + pintura epoxi	0,80 x 2,10	01
PM10	Portão de abrir c/ fechamento em chapa metálica + pintura epoxi	2,60 x 2,10	01
PM11	Portão de abrir c/ fechamento em chapa metálica + pintura epoxi	0,60 x 2,10	01

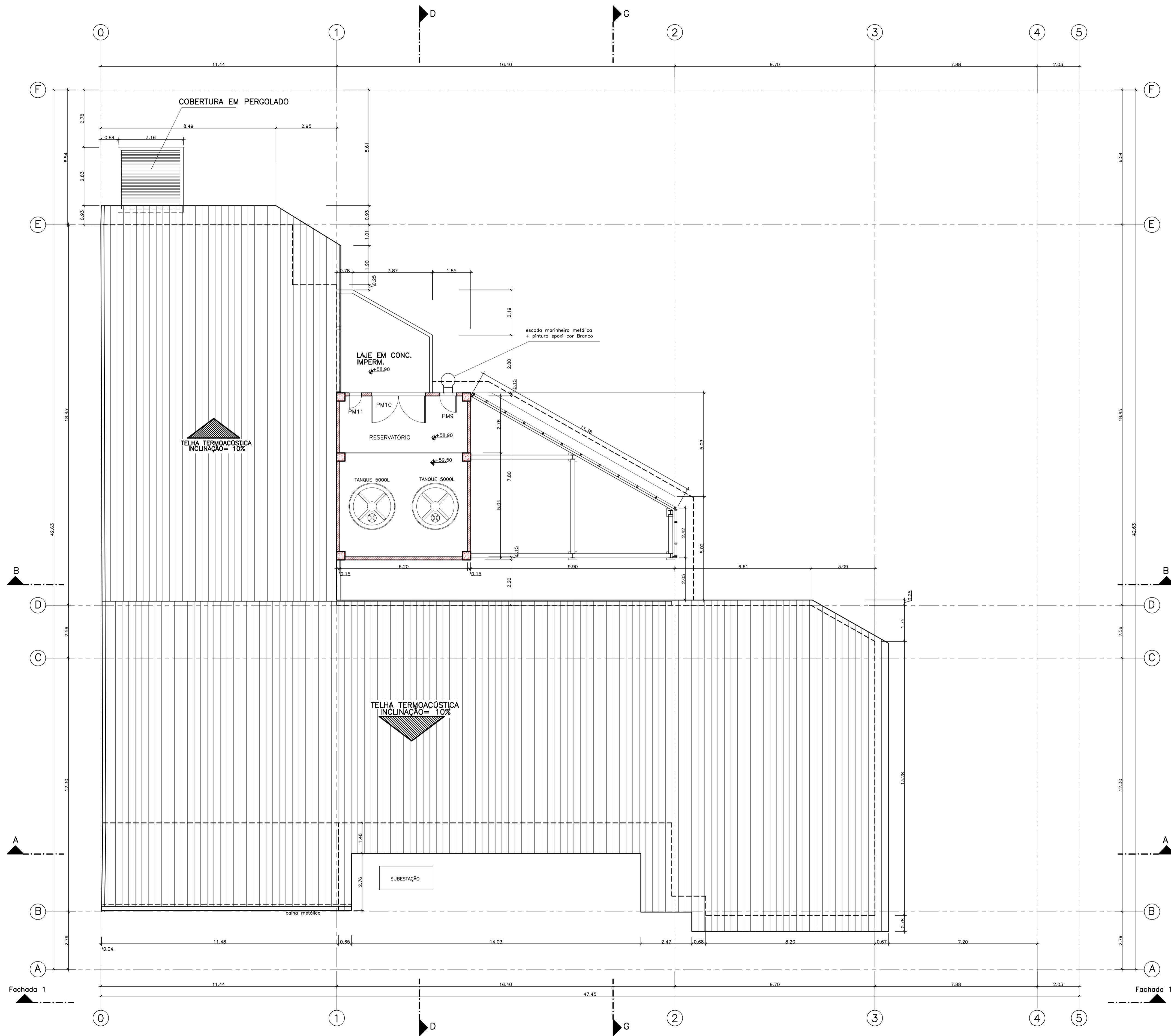

PLANTA BAIXA - NÍVEL=+59,50M - ESC.1/100

Nº.	DESCRIÇÃO	RESP.	DATA
05			
04			
03			
02			
01			

**REVISÃO**



**GOVERNO DO ESTADO DO ESPÍRITO SANTO**

SECRETARIA DE ESTADO DA EDUCAÇÃO - SEDU

**SEDU**

GERÊNCIA DE REDE FÍSICA ESCOLAR

CONSORCIO CONTROLTEC | SETEC

**TÍTULO: REFORMA E AMPLIAÇÃO EEEFM NEWTRO FERREIRA DE ALMEIDA**

ENDEREÇO: RUA AGUIAR FERREIRA ATHAYDE, 83, MONTE BELO, CACHOEIRO DE ITAPEMIRIM, ES.

PRANCHA: PROJETO ARQUITETÔNICO LEGAL	PROJETO: ARQUITETURA
SUBSECRETÁRIO ESTADUAL: AURÉLIO MENEGUELLI RIBEIRO	ESCALA: INDICADA UNIDADE: METRO
GERENTE DA GERFE: MARCELO AMORIM GONÇALVES	CREA: 0600542770
COORDENADOR GERAL: ÉRICO DA SILVA GUERRA	CAU-ES: A 23828-7
AUTOR PROJETO: ALBERTO BERNABÉ KIRCHMAYER	CAU-ES: VISTO:
CO-AUTOR PROJETO:	CAU-ES: VISTO:
RESPONSÁVEL TÉCNICO:	CREA: VISTO:
ARQUIVO: CIT29-P01-AQ-L-R0-01.dwg	DESENHO: ALBERTO VISTO:

REFERÊNCIA: **PLANTA BAIXA NÍVEL +59,50M**

FORMATO: OBSERVAÇÕES: DATA: JULHO/2021 VISTO: REVISÃO: **04/07**

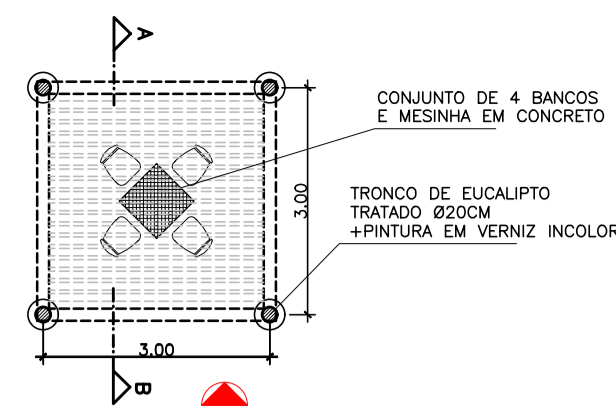

PLANTA BAIXA - ESC.1/100  
COBERTURA EM PERGOLADO

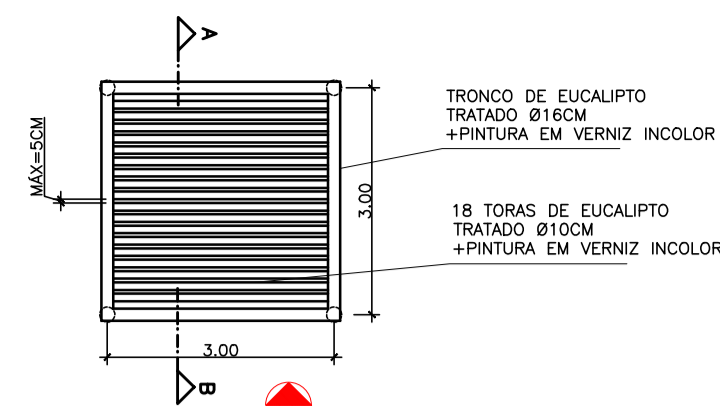

PLANTA DE COBERTURA - ESC.1/100  
COBERTURA EM PERGOLADO

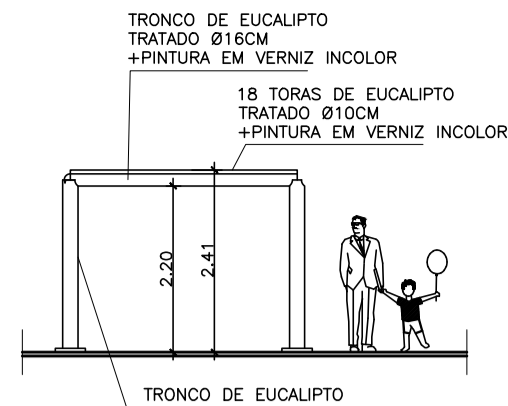

FACHADA 01 - ESC.1/100  
COBERTURA EM PERGOLADO

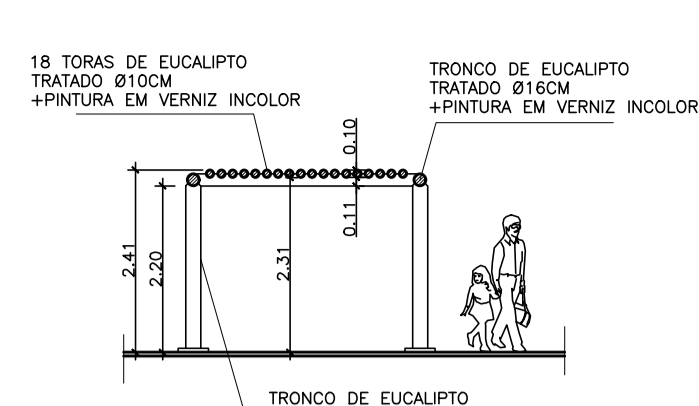

CORTE AB - ESC.1/100  
COBERTURA EM PERGOLADO

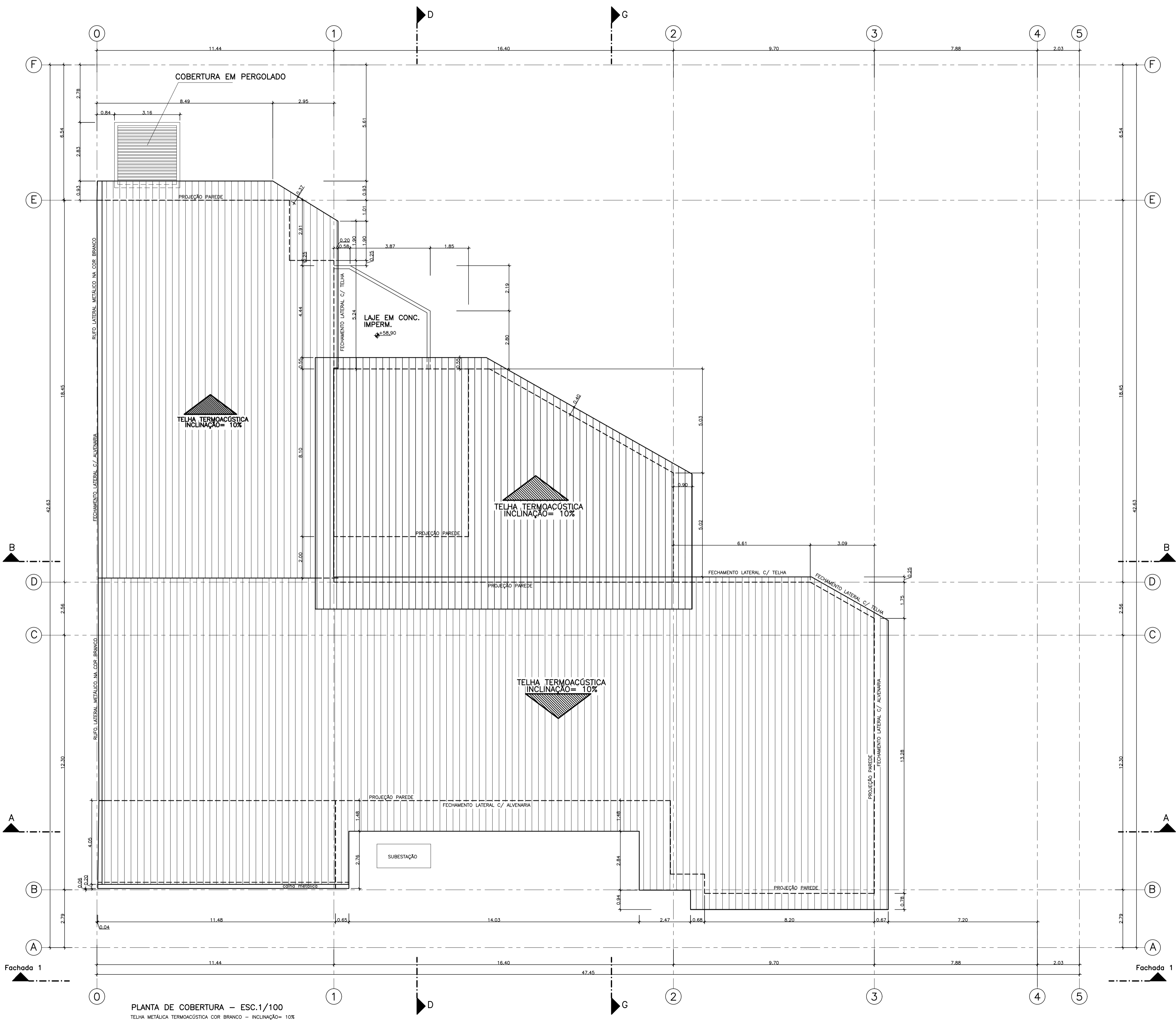

N.º	DESCRIÇÃO	RESP.	DATA
05			
04			
03			
02			
01			

**REVISÃO**



**GOVERNO DO ESTADO DO ESPÍRITO SANTO**  
SECRETARIA DE ESTADO DA EDUCAÇÃO - SEDU

CONSORCIO CONTROLTEC | SETEC

**SEDU**  
GERÊNCIA DE REDE FÍSICA ESCOLAR

<b>TÍTULO: REFORMA E AMPLIAÇÃO EEEFM NEWTRO FERREIRA DE ALMEIDA</b>			
ENDEREÇO: RUA AGULAR FERREIRA ATHAYDE, 83, MONTE BELO, CACHOEIRO DE ITAPEMIRIM, ES.			
PRANCHA: PROJETO ARQUITETÔNICO LEGAL	PROJETO: ARQUITETURA		
SUBSECRETÁRIO ESTADUAL: AURÉLIO MENEGUELLI RIBEIRO	ESCALA: INDICADA	UNIDADE: METRO	
GERENTE DA GERFE: MARCELO AMORIM GONÇALVES	CREA: 0600542770	CAU-ES: A 23828-7	
COORDENADOR GERAL: ÉRICO DA SILVA GUERRA	CAU-ES: A 23828-7		
AUTOR PROJETO: ALBERTO BERNABÉ KIRCHMAYER	CAU-ES: A 23828-7		
CO-AUTOR PROJETO: ALBERTO BERNABÉ KIRCHMAYER	CAU-ES: A 23828-7		
RESPONSÁVEL TÉCNICO: ALBERTO BERNABÉ KIRCHMAYER	CAU-ES: A 23828-7		
ARQUIVO: CIT29-P01-AQ-L-R0-01.dwg	DESENHO: ALBERTO		
REFERÊNCIA: CIT29-P01-AQ-L-R0-01.dwg			
<b>PLANTA DE COBERTURA</b>			<b>05</b>
FORMATO: A3	OBSERVAÇÕES:	DATA: JULHO/2021	<b>07</b>
		VISTO:	REVISÃO:

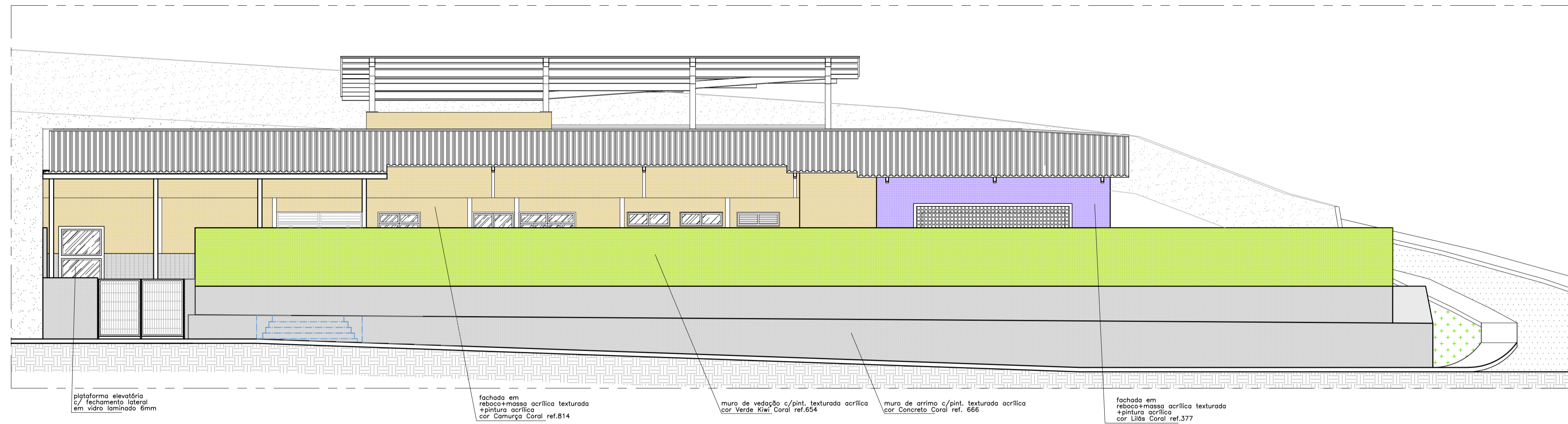

FACHADA 1 – ESC.1/100

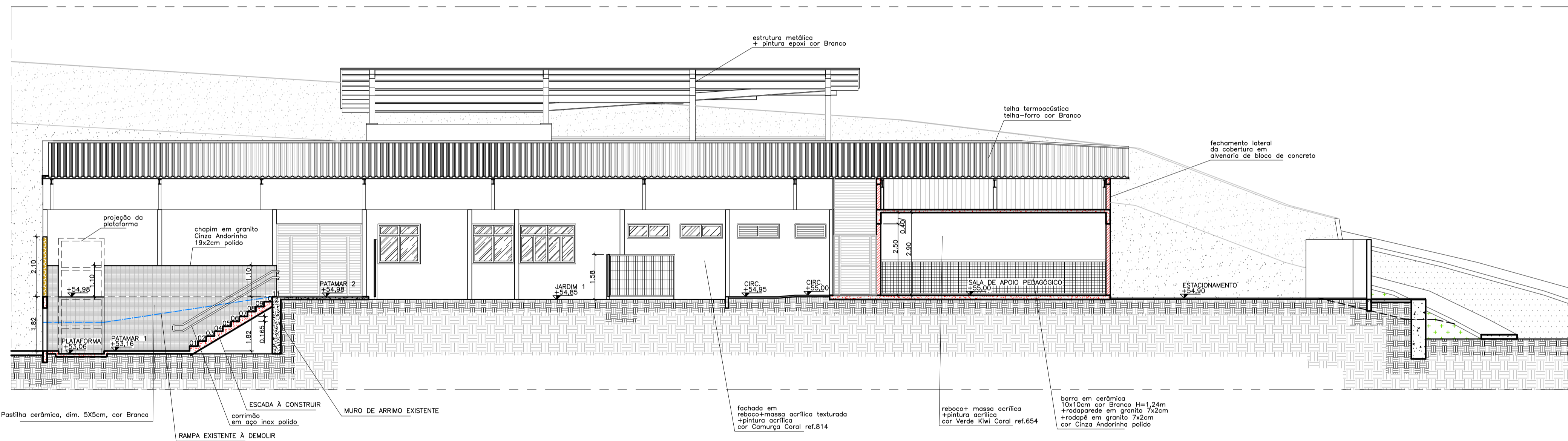

CORTE AA – ESC.1/100

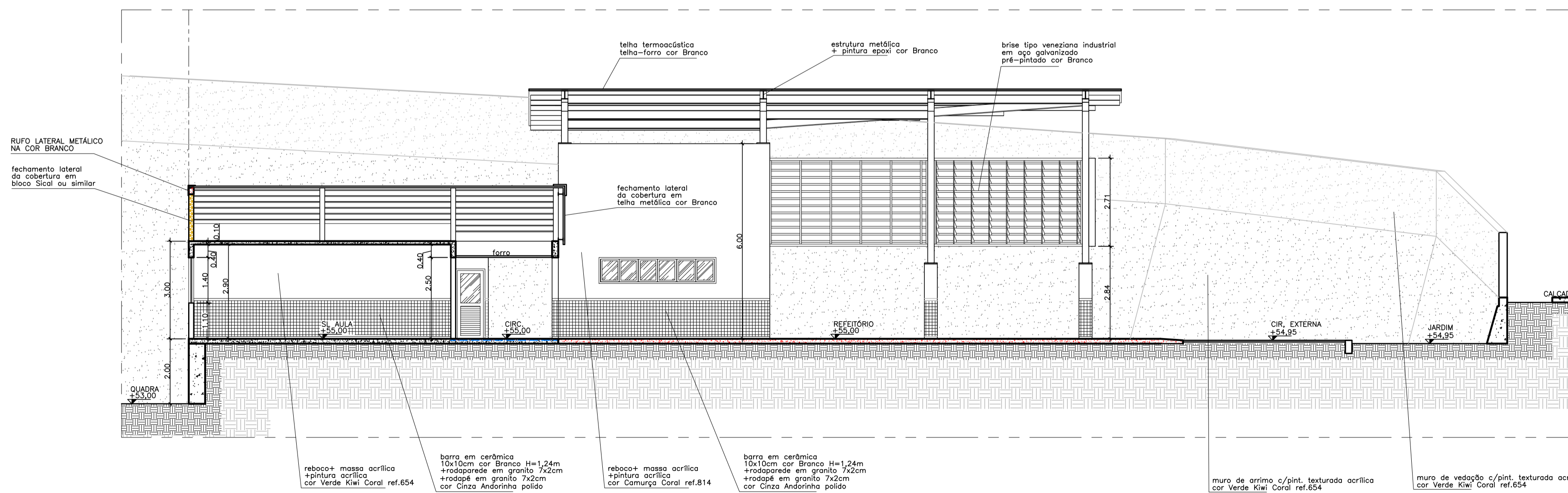

CORTE BB – ESC.1/100

LEGENDA	
	A DEMOLIR
	ALVENARIA EXISTENTE
	ALVENARIA CONVENCIONAL A CONSTRUIR
	ALVENARIA EM BLOCO SICAL A CONSTRUIR
	ESTRUTURA EM CONCRETO EXISTENTE
	ESTRUTURA EM CONCRETO A CONSTRUIR
	CONTRAPISO A CONSTRUIR

05			
04			
03			
02			
01			
N.º	DESCRIÇÃO	RESP.	DATA

REVISÃO

**GOVERNO DO ESTADO DO ESPÍRITO SANTO**

SECRETARIA DE ESTADO DA EDUCAÇÃO - SEDU

**SEDU**

GERÊNCIA DE REDE FÍSICA ESCOLAR

CONSORCIO CONTROLTEC | SETEC

TÍTULO: **REFORMA E AMPLIAÇÃO EEEFM NEWTRO FERREIRA DE ALMEIDA**

ENDEREÇO: RUA AGULAR FERREIRA ATHAYDE, 83, MONTE BELO, CACHOEIRO DE ITAPEMIRIM, ES.

PRANCHAS: PROJETO ARQUITETÔNICO LEGAL	PROJETO: ARQUITETURA
SUBSECRETÁRIO ESTADUAL: AURÉLIO MENEGUELLI RIBEIRO	ESCALA: INDICADA UNIDADE: METRO
GERENTE DA GERFE: MARCELO AMORIM GONÇALVES	CREA: 0600542770
COORDENADOR GERAL: ÉRICO DA SILVA GUERRA	CAU-ES: A 23828-7
AUTOR PROJETO: ALBERTO BERNABÉ KIRCHMAYER	CAU-ES: VISTO:
CO-AUTOR PROJETO:	CAU-ES: VISTO:
RESPONSÁVEL TÉCNICO:	CREA: VISTO:
ARQUIVO: CIT29-P01-AQ-L-R0-01.dwg	DESENHO: ALBERTO VISTO:

REFERÊNCIA: **FACHADA 1 CORTE AA CORTE BB**

FOLHA: **06 07**

FORMATO:	OBSERVAÇÕES:	DATA: JULHO/2021	VISTO:	REVISÃO:
----------	--------------	------------------	--------	----------

LEGENDA	
	A DEMOLIR
	ALVENARIA EXISTENTE
	ALVENARIA CONVENCIONAL A CONSTRUIR
	ALVENARIA EM BLOCO SICAL A CONSTRUIR
	ESTRUTURA EM CONCRETO EXISTENTE
	ESTRUTURA EM CONCRETO A CONSTRUIR
	CONTRAPISO A CONSTRUIR

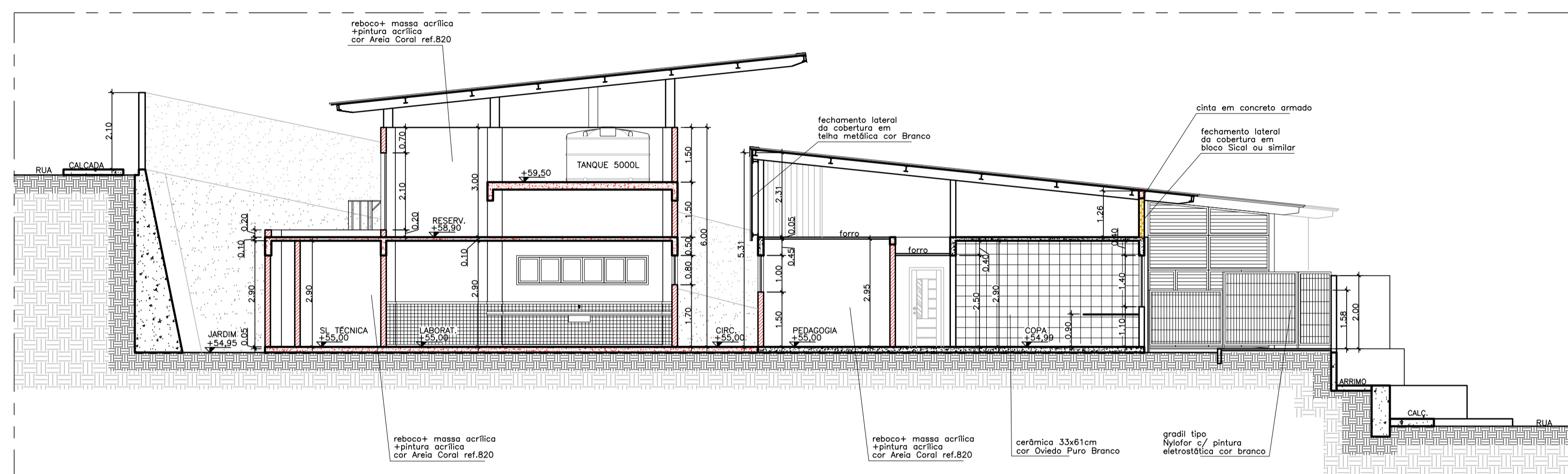

CORTE DD - ESC.1/100

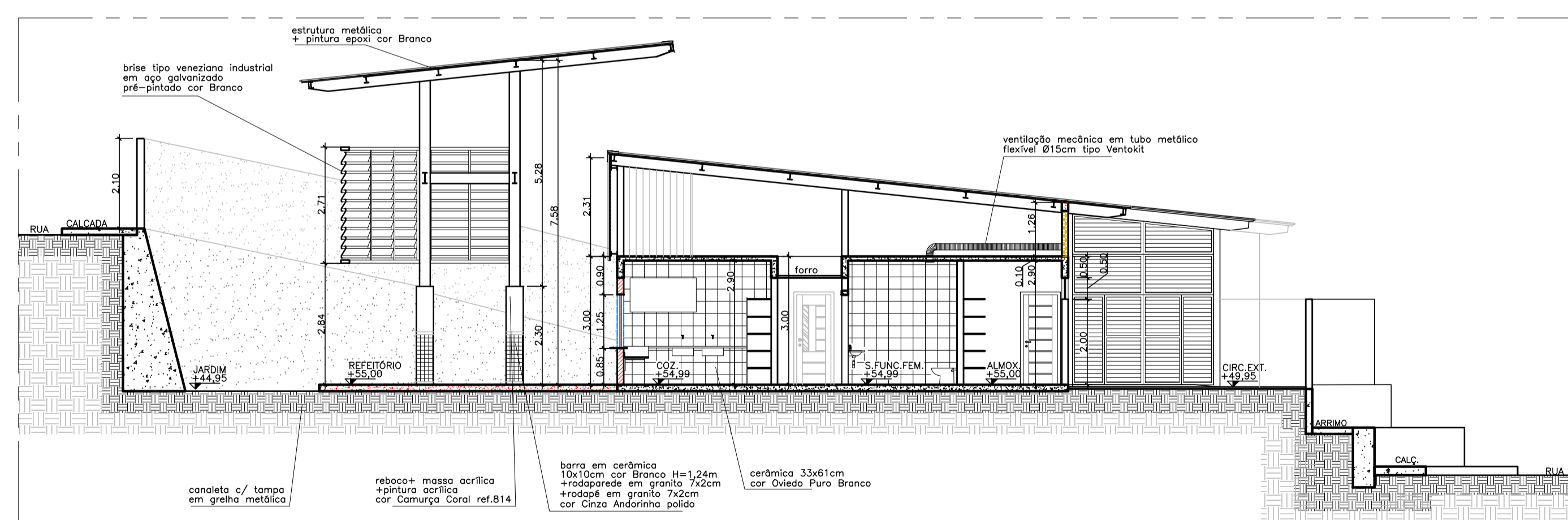

CORTE GG - ESC.1/100

N.º	DESCRIÇÃO	RESP.	DATA
05			
04			
03			
02			
01			

REVISÃO

**GOVERNO DO ESTADO DO ESPÍRITO SANTO**

SECRETARIA DE ESTADO DA EDUCAÇÃO - SEDU

**SEDU**

GERÊNCIA DE REDE FÍSICA ESCOLAR

CONSORCIO

**CONTROLTEC | SETEC**

TÍTULO: **REFORMA E AMPLIAÇÃO EEEFM NEWTRO FERREIRA DE ALMEIDA**

ENDEREÇO: RUA AGUILAR FERREIRA ATHAYDE, 83, MONTE BELO, CACHOEIRO DE ITAPEMIRIM, ES.

PRANCHAS: PROJETO ARQUITETÔNICO LEGAL

SUBSECRETÁRIO ESTADUAL: AURÉLIO MENEGUELLI RIBEIRO

GERENTE DA GERFE: MARCELO AMORIM GONÇALVES

COORDENADOR GERAL: ÉRICO DA SILVA GUERRA

AUTOR PROJETO: ALBERTO BERNABÉ KIRCHMAYER

CO-AUTOR PROJETO:

RESPONSÁVEL TÉCNICO:

PROJETO: ARQUITETURA

ESCALA: INDICADA

UNIDADE: METRO

CREA: 0600542770

CAU-ES: A 23828-7

ARQUIVO: CIT29-P01-AQ-L-R0-01.dwg

DESENHO: ALBERTO

REFERÊNCIA: CORTE DD

REFERÊNCIA: CORTE GG

FOLHA: 07

FOLHA: 07

FORMATO: OBSERVAÇÕES: DATA: JULHO/2021

VISTO: REVISÃO:

ÍNDICES URBANÍSTICOS		
ZONEAMENTO URBANO	ZR-01	Anexo XI-I
ÁREA DO TERRENO	1.369,46	M2
ÁREA TOTAL CONSTRUÍDA DAS EDIFICAÇÕES	854,42	M2
ÁREA TOTAL DE PROJEÇÃO DAS EDIFICAÇÕES	854,42	M2
ÁREA TOTAL PERMEÁVEL	292,65	M2
COEFICIENTE DE APROVEITAMENTO	0,62	
TAXA DE OCUPAÇÃO	62,39	%
TAXA DE PERMEABILIDADE	21,37	%
GABARITO	1,00	PAVTO
VAGA DE ESTACIONAMENTO PARA VEÍCULO ( PNE )	1,00	VAGA
VAGA DE ESTACIONAMENTO PARA VEÍCULO ( IDOSO )	1,00	VAGA

QUADRO DE ÁREAS	
DESCRIÇÃO	ÁREA / M2
<b>ÁREAS EXISTENTES</b>	
PRÉDIO ESCOLAR	718,13
SALA DE AULA MODULADA 01	44,78
SALA DE AULA MODULADA 02	44,97
ÁREA TOTAL EXISTENTE	807,88
<b>ÁREAS A SEREM DEMOLIDAS</b>	
ÁREA POSTERIOR	215,59
ÁREA FRONTAL	5,43
SALA DE AULA MODULADA 01	44,78
SALA DE AULA MODULADA 02	44,97
ÁREA TOTAL A SER DEMOLIDADA	310,77
<b>ÁREAS A SEREM CONSTRUÍDAS</b>	
ÁREA POSTERIOR E LATERAL	311,03
ÁREA FRONTAL	46,28
ÁREA TOTAL A SER CONSTRUÍDA	357,31
<b>ÁREA TOTAL CONSTRUÍDA</b>	
ÁREA TOTAL EXISTENTE	807,88
ÁREA TOTAL A SER DEMOLIDADA	310,77
ÁREA TOTAL A SER CONSTRUÍDA	357,31
ÁREA TOTAL CONSTRUÍDA	854,42
<b>ÁREA OCUPADA DO TERRENO</b>	
ÁREA DE PROJEÇÃO DAS EDIFICAÇÕES	854,42
<b>ÁREA PERMEÁVEL</b>	
ÁREA PERMEÁVEL	292,65
<b>ÁREA DO TERRENO</b>	
ÁREA DO TERRENO	1.369,46

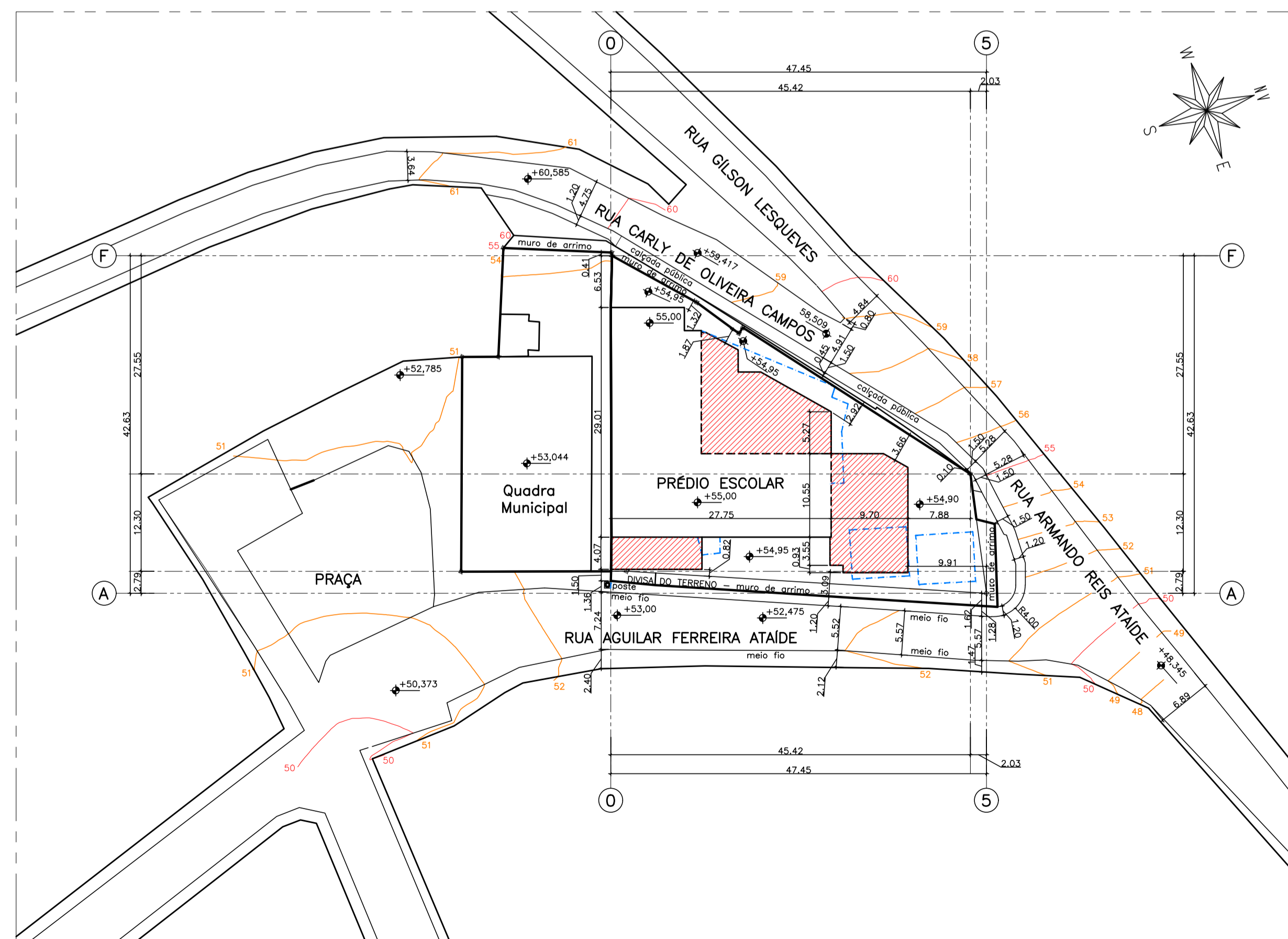

PLANTA DE SITUAÇÃO – ESC.1/500

LEGENDA	
	A DEMOLIR
	EXISTENTE
	A CONSTRUIR

05			
04			
03			
02			
01			
N.º	DESCRIÇÃO	RESP.	DATA

REVISÃO

	<b>GOVERNO DO ESTADO DO ESPÍRITO SANTO</b> SECRETARIA DE ESTADO DA EDUCAÇÃO - SEDU	CONSÓRCIO <b>CONTROLTEC   SETEC</b>
	<b>GERÊNCIA DE REDE FÍSICA ESCOLAR</b>	
	<b>SEDU</b>	

TÍTULO: **REFORMA E AMPLIAÇÃO EEEFM NEWTRO FERREIRA DE ALMEIDA**

ENDEREÇO: RUA AGUILAR FERREIRA ATHAYDE, 83, MONTE BELO, CACHOEIRO DE ITAPEMIRIM, ES.

PRANCHA: PROJETO ARQUITETÔNICO LEGAL	PROJETO: ARQUITETURA
SUBSECRETÁRIO ESTADUAL: AURÉLIO MENEGUELLI RIBEIRO	ESCALA: INDICADA UNIDADE: METRO
GERENTE DA GERFE: MARCELO AMORIM GONÇALVES	CREA: 0600542770
COORDENADOR GERAL: ERÍCO DA SILVA GUERRA	CAU-ES: A 23828-7
AUTOR PROJETO: ALBERTO BERNABÉ KIRCHMAYER	CAU-ES: VISTO:
CO-AUTOR PROJETO:	CAU-ES: VISTO:
RESPONSÁVEL TÉCNICO:	CREA: VISTO:
ARQUIVO: CIT29-P01-AQ-L-R0-01.dwg	DESENHO: ALBERTO VISTO:

REFERÊNCIA:	FOLHA: <b>01</b> <b>07</b>
FORMATO:	OBSERVAÇÕES: DATA: JULHO/2021 VISTO: REVISÃO:



## CERTIFICADO DE APROVAÇÃO DE PROJETO

Nº 026/2021

VALIDADE: 09/10/2022

A **Secretaria de Urbanismo, Mobilidade e Cidade Inteligente** expede o presente Certificado de Aprovação de Projeto, por meio do digital NO PAPER, para o projeto apresentado no processo nº **790/2021**, Fls. 74 e 75, com os dados abaixo descritos, por ele atender aos índices urbanísticos e às legislações vigentes.

Requerente: **ESPIRITO SANTO SECRETARIA DE ESTADO DA EDUCAÇÃO (EEEFM NEWTRO FERREIRA DE ALMEIDA)**

CNPJ/CPF: **27.080.563/0001-93**

Resp. Técnico pelo Projeto: **ALBERTO BERNABÉ KIRCHMAYER**

RRT: **SI10256081/00CT001**

CAU: **A238287**

Endereço: **Rua Aguilar Ferreira Athayde, 83 – Monte Belo**

Área Construção: **854,42 m<sup>2</sup>**

Área Terreno: **1.369,00 m<sup>2</sup>**

**Observação:**

1. Este certificado não substitui o Alvará de Construção. Para obtenção do Alvará de Construção, requerente deverá apresentar a ART/RRT de execução da obra.
2. Edificações com área superior a 1.000,00m<sup>2</sup> estão sujeitas à Lei Municipal 6649/2012.
3. Este Certificado não autoriza e nem dá direito ao Requerente e/ou Responsável Técnico a iniciar a obra.
4. Após o vencimento deste certificado e, caso o Alvará de Construção não tenha sido emitido, o processo perderá sua validade e o Requerente deverá dar entrada em um novo processo de Licença de Construção na Prefeitura.
5. A fiscalização da SEMURB realizará fiscalização periódica. Caso se constate o início da obra sem o Alvará de Construção, medidas cabíveis serão adotadas.
6. Fica o requerente ciente que deverá regularizar a edificação existente, sobre pena de caducidade deste Certificado e/ou não emissão de Alvará de Construção

Cachoeiro de Itapemirim/ES, 09 de outubro de 2021.

**ALEXANDRO DA VITORIA**

**SECRETÁRIO MUNICIPAL DE URBANISMO, MOBILIDADE E CIDADE INTELIGENTE**

**Matrícula 70381702**

## ASSINATURAS (4)

Documento original assinado eletronicamente, conforme MP 2200-2/2001, art. 10, § 2º, por:

**ALBERTO BERNABÉ KIRCHMAYER**  
ARQUITETO - CONTROLTEC  
GERFE - SEDU - GOVES  
assinado em 18/03/2022 11:10:07 -03:00

**WILSON RODRIGUES GONÇALVES**  
COORDENADOR DE PROJETOS - CONTROLTEC  
GERFE - SEDU - GOVES  
assinado em 17/03/2022 12:06:40 -03:00

**ERICO DA SILVA GUERRA**  
COORDENADOR GERAL - CONTROLTEC  
GERFE - SEDU - GOVES  
assinado em 16/03/2022 16:10:53 -03:00

**GUSTAVO ALMEIDA DE OLIVEIRA CHAVES**  
COORDENADOR GERAL - CONTROLTEC  
GERFE - SEDU - GOVES  
assinado em 16/03/2022 14:22:45 -03:00



### INFORMAÇÕES DO DOCUMENTO

Documento capturado em 21/03/2022 08:52:59 (HORÁRIO DE BRASÍLIA - UTC-3)  
por ANDRÉIA SEGLIA (TEC DE EDIFICACOES - CONTROLTEC - GERFE - SEDU - GOVES)  
Valor Legal: ORIGINAL | Natureza: DOCUMENTO NATO-DIGITAL

A disponibilidade do documento pode ser conferida pelo link: <https://e-docs.es.gov.br/d/2022-39VVNB>