

CASA ABANDONADA

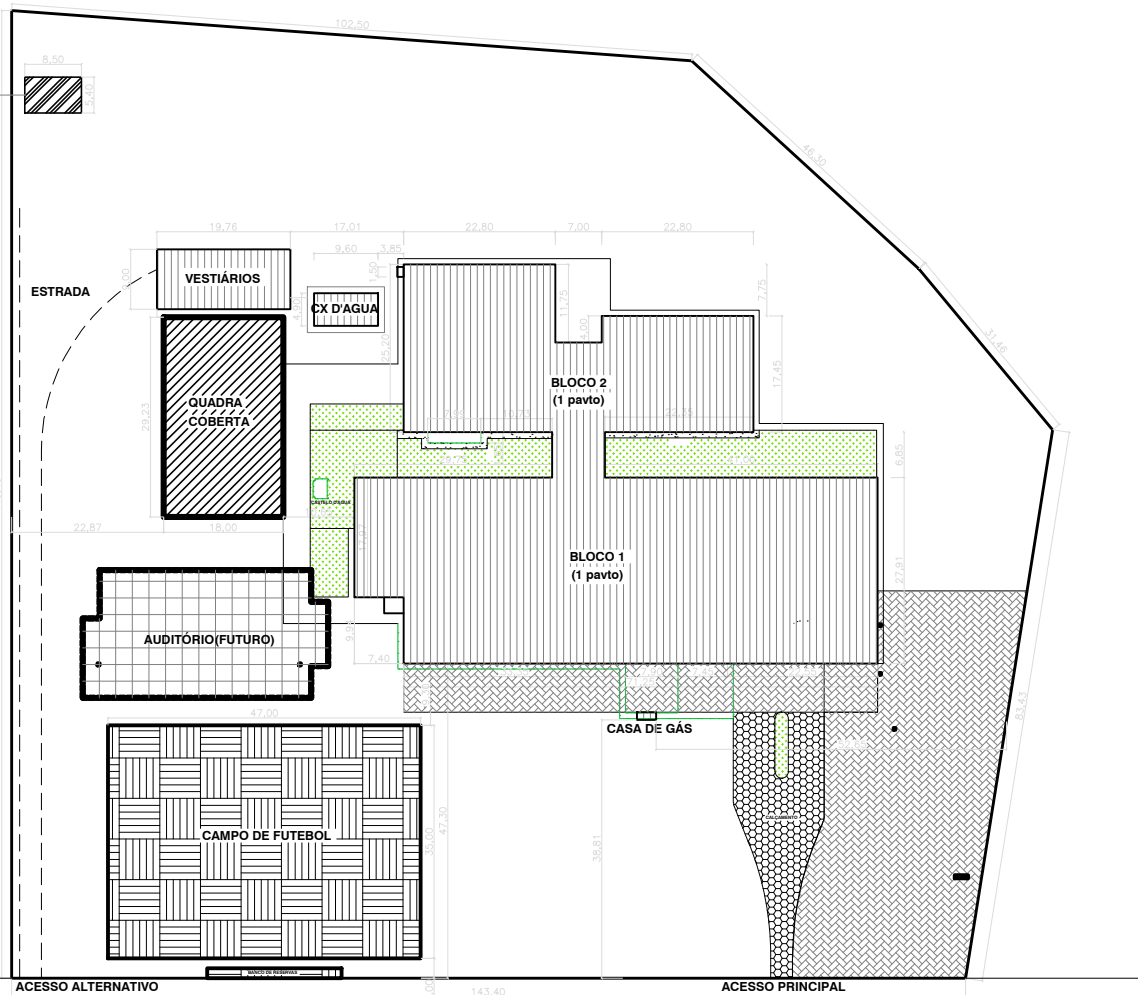

RODOVIA PREFEITO NORIVAL CRUZI km96

COTAS EM METROS
ESCALA 1/1000

QUADRO DE ÁREAS

ÁREA TOTAL DO TERRENO	20.012,76 m ²
ÁREA CONSTRUÍDA EXISTENTE	3.587,97 m ²

INTERVENÇÃO

ÁREA BLOCO 1	2.128,50 m ²
ÁREA BLOCO 2	1.066,87 m ²
ÁREA DE INTERLIGAÇÃO DOS BLOCOS	54,10 m ²
ÁREA DA NOVA CAIXA D'ÁGUA (3 PAV.)	141,10 m ²
ÁREA DO NOVO VESTIÁRIO (EXTERNO)	158,48 m ²
ÁREA DA QUADRA	509,77 m ²
ÁREA DE AMPLIAÇÃO (HALL E BICIC. + CX D'ÁGUA + CASAS DE GÁS + VEST.)	468,04 m ²
ÁREA TOTAL DE PROJEÇÃO	4.133,58 m ²

ÁREA TOTAL CONSTRUÍDA	4.227,66 m ²
-----------------------	-------------------------

LEGENDA

EDIFICAÇÕES	
QUADRA	
CAMPO	
CALÇADA CONCRETO	
CALÇAMENTO EXISTENTE	
CALÇAMENTO INTERTRAVADO À EXEC.	
CASA ABANDONADA	
FUTURAS INSTALAÇÕES	
INSTALAÇÕES À DEMOLIR	
PAISAGISMO	
ELÉTRICO	
ESTRADA	

<p>Secretaria de Estado da Educação - SEDU</p>	GOVERNO DO ESTADO DO ESPÍRITO SANTO	
	GERÊNCIA DE REDE FÍSICA ESCOLAR	
	REFORMA E AMPLIAÇÃO	
	PLANTA DE IMPLANTAÇÃO CEEMI MONSENHOR MIGUEL DE SANCTIS	
<p>SECRETÁRIO: HAROLDO CORRÊA ROCHA</p>	<p>AUTOR DO PROJETO: WILSON RODRIGUES - CAU/ES: A24721-9</p> <p>DATA: MAIO/2017</p> <p>MUNICÍPIO: GUAJUI - ES</p> <p>DES.: RAFAEL</p> <p>PRANCHAS: 02/07</p>	