

DETALHE ISOMÉTRICO 02
SALA DE ARTES
ESCALA 1:25

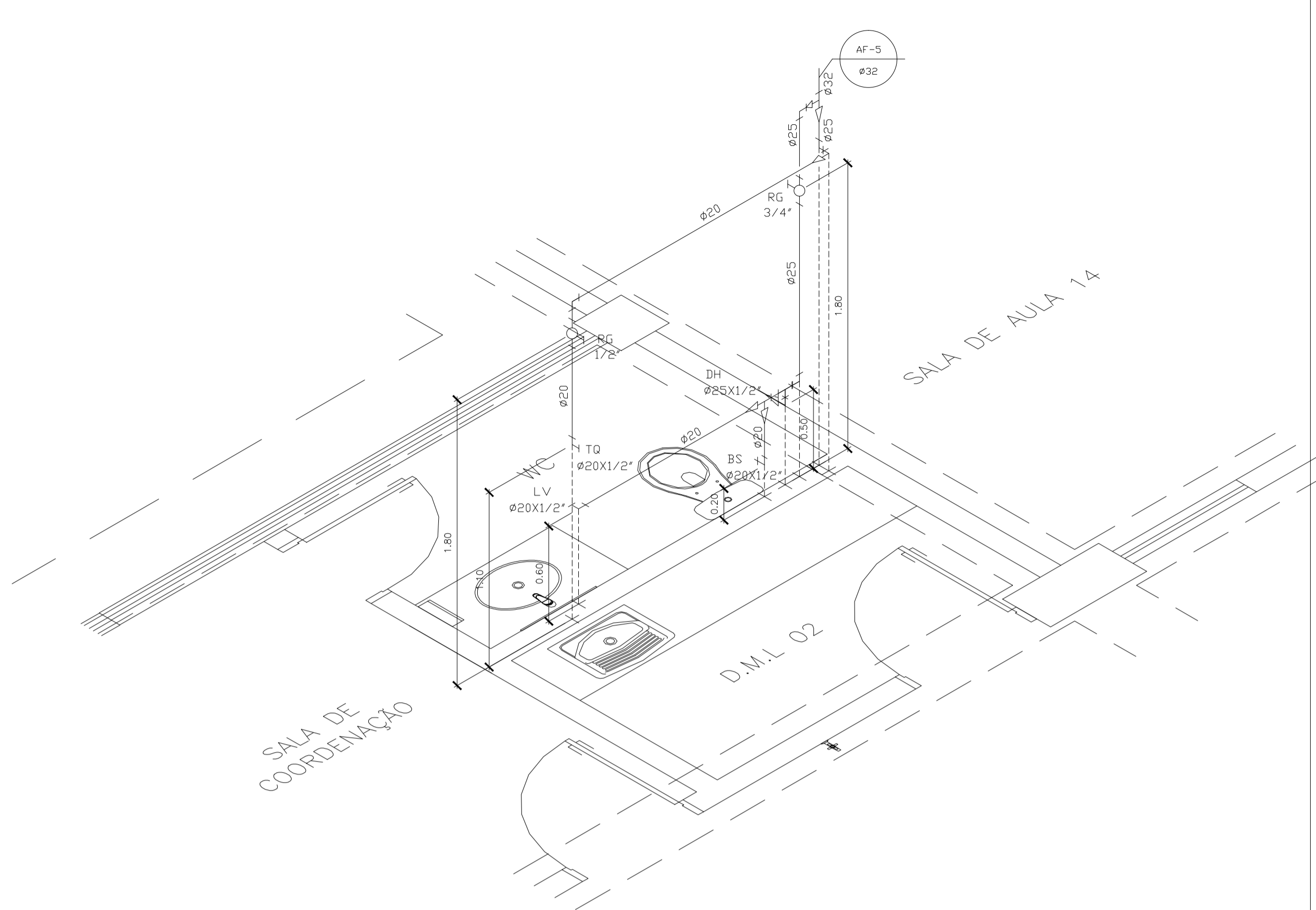

DETALHE ISOMÉTRICO 03
SANITÁRIO DA SALA DA COORDENAÇÃO E D.M.L. 02
ESCALA 1:25

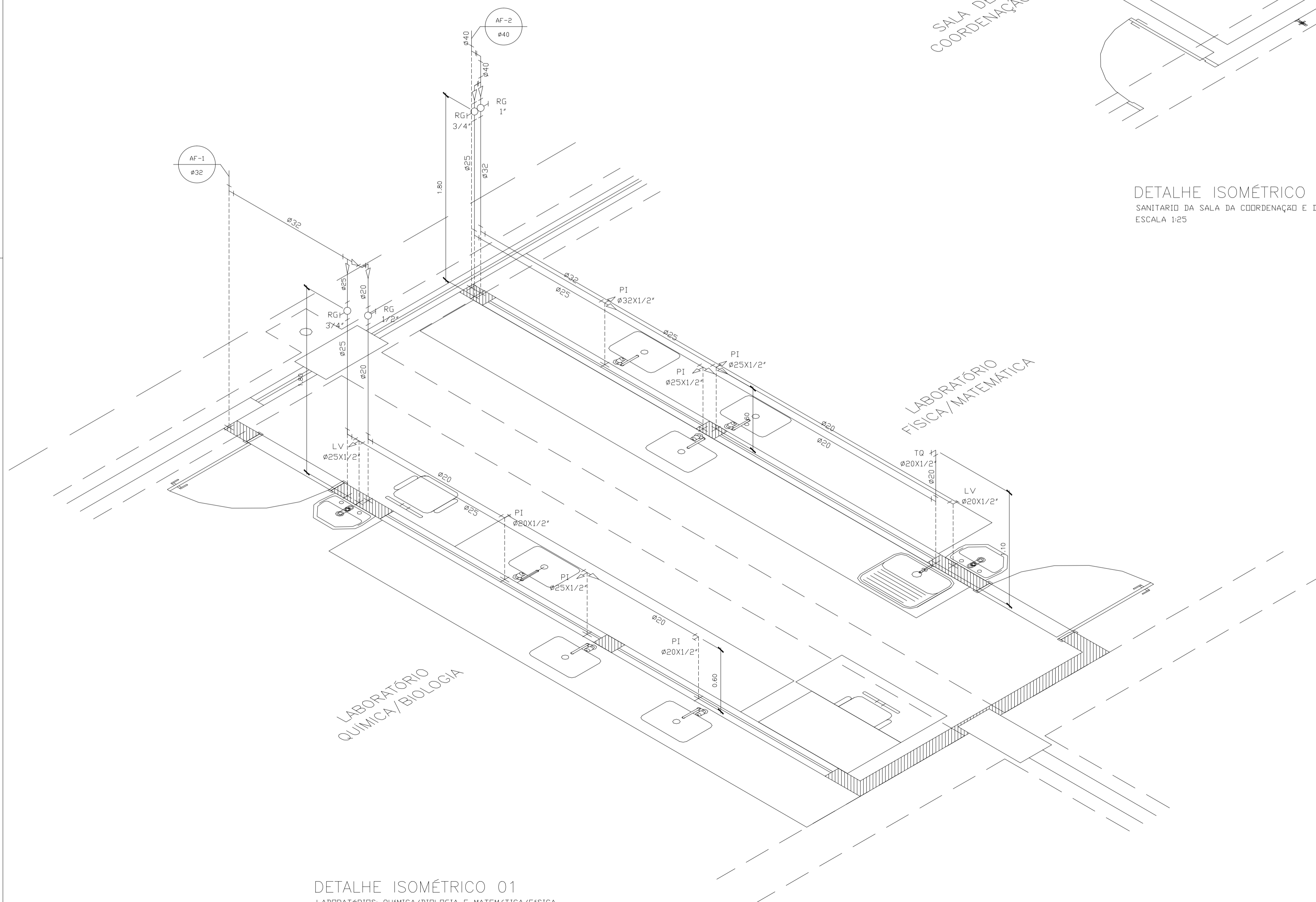

DETALHE ISOMÉTRICO 01
LABORATÓRIOS: QUÍMICA/BIOLOGIA E MATEMÁTICA/FÍSICA
ESCALA 1:25

TABELA DE DIÂMETROS	
POLEGADA	PVC SOLDÁVEL
1/2"	20
3/4"	25
1"	32
1.1/4"	40
1.1/2"	50
2"	60
2.1/2"	75
3"	85
4"	110

ALTURA DOS PONTOS HIDRAULICOS		
ABR. SIGLA	INDICADA	INDICADA
BE	BEBEDOURO	INDICADA
BS	BACIA SANITÁRIA	1.30m
FI	PONTO PARA FILTRO DE BANCADA	0.60m
LV	LAVATÓRIO	1.10m
MC	MICTÓRIO	0.60m
PI	REGISTRO DE GAVETA	INDICADA
RG	REGISTRO DE GAVETA	INDICADA
DH	DUCHA HIGIÊNICA	0.50m
TQ	TANQUE	1.10m
VD	VÁVULA DE DESCARGA	1.10m
VD	VÁVULA DE DESCARGA PARA PNE	1.00m
TL	TORNEIRA DE LAVAGEM	0.50m
CH	CHUVEIRO ANTIVANDALISMO	2.10m
VCH	VÁLVULA PARA CHUVEIRO ANTIVANDALISMO	1.10m

OBS: ALTURAS EM RELAÇÃO AO PISO ACABADO.

05			
04			
03			
02			
01			
N.º	DESCRIÇÃO	RESP.	DATA

REVISÃO



GOVERNO DO ESTADO DO ESPÍRITO SANTO

SECRETARIA DE ESTADO DA EDUCAÇÃO - SEDU



SEDU

GERÊNCIA DE REDE FÍSICA ESCOLAR

TÍTULO: EEM MONSENHOR MIGUEL DE SANT'IS ADEQUAÇÕES PARA O PROGRAMA ESCOLA VIVA

ENDEREÇO:

GUAÇUI, ES.

PRANCHA:

INSTALAÇÕES HIDROSSANITÁRIAS

PROJETO:

HIDROSSANITÁRIO

SECRETÁRIO ESTADUAL:

HAROLDO CORRÊA ROCHA

GERENTE DA GERFE:

HELTON AFONSO GUIMARÃES

ESCALA: UNIDADE: METRO

COORDENADOR GERAL:

WILSON RODRIGUES

INDICADA: VISTO:

AUTOR PROJETO:

WILSON RODRIGUES

CAU: A24721-9 VISTO:

CO-AUTOR PROJETO:

CAU: A24721-9 VISTO:

RESPONSÁVEL TÉCNICO:

CREA: VISTO:

ARQUIVO:

PROJETO HIDROSSANITARIO R06.dwg

DESENHO: VISTO:

REFERÊNCIA:

DET. ISOMÉTRICOS 01, 02 E 03

FOLHA:

04

26

FORMATO:

A1

OBSERVAÇÕES:

DATA:

MAIO/2017

VISTO: REVISÃO: R06