

DETALHE ISOMÉTRICO 13
COPA DA ADM/PROFESSORES E SANITÁRIO MASCULINO DOS PROFESSORES
ESCALA 1:25

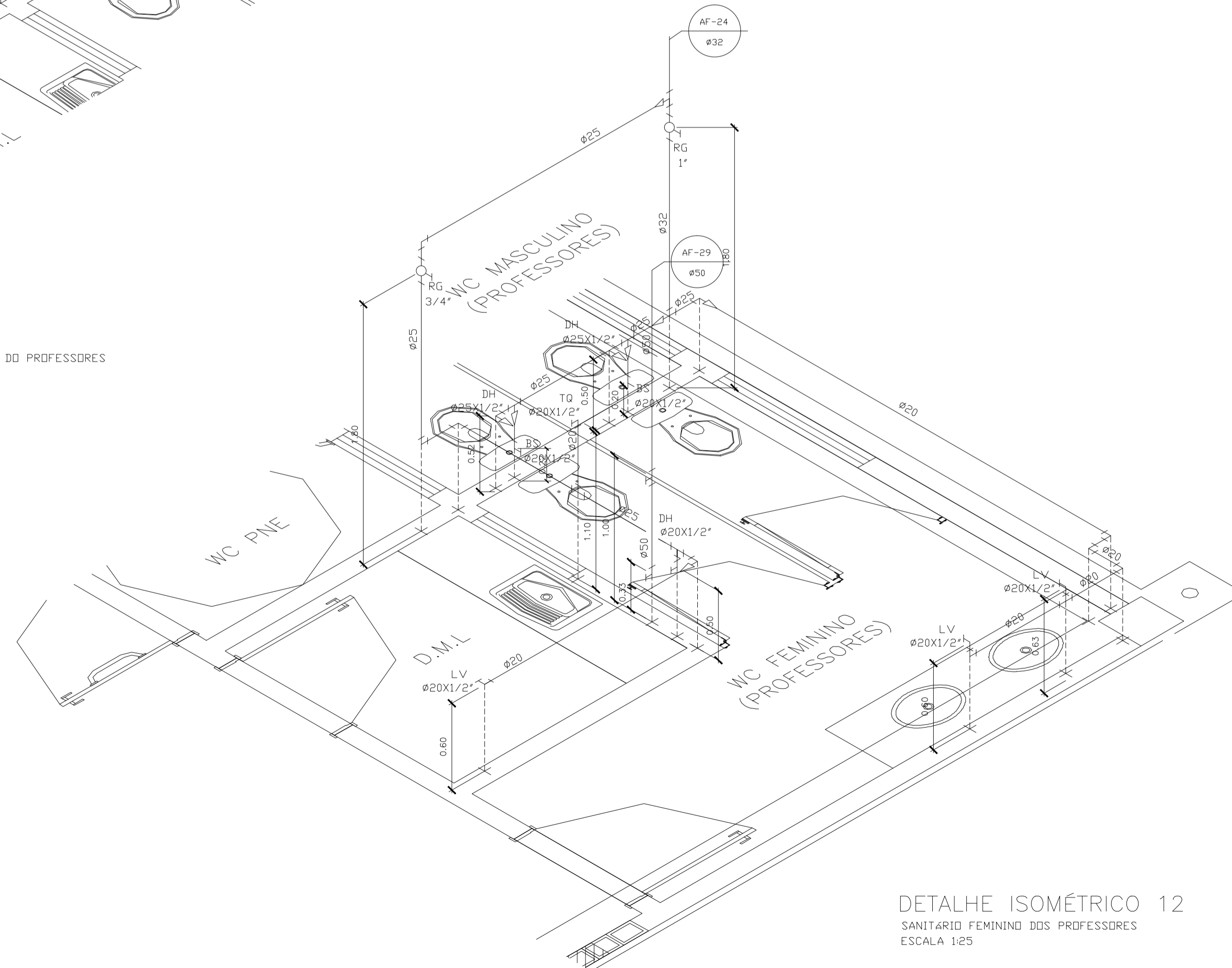

DETALHE ISOMÉTRICO 12
SANITÁRIO FEMININO DOS PROFESSORES
ESCALA 1:25

05			
04			
03			
02			
01			
N.º	DESCRIÇÃO	RESP.	DATA

REVISÃO



GOVERNO DO ESTADO DO ESPÍRITO SANTO

SECRETARIA DE ESTADO DA EDUCAÇÃO - SEDU



SEDU

GERÊNCIA DE REDE FÍSICA ESCOLAR

TÍTULO: **EEM MONSENHOR MIGUEL DE SANTICS ADEQUAÇÕES PARA O PROGRAMA ESCOLA VIVA**

ENDEREÇO: GUAÇUI, ES.	PROJETO: HIDROSSANITÁRIO
PRANCHA: INSTALAÇÕES HIDROSSANITÁRIAS	
SECRETÁRIO ESTADUAL: HAROLDO CORRÊA ROCHA	ESCALA: INDICADA
GERENTE DA GERFE: HELTON AFONSO GUIMARÃES	UNIDADE: METRO
COORDENADOR GERAL: WILSON RODRIGUES	CAU: A24721-9
AUTOR PROJETO: WILSON RODRIGUES	CAU: A24721-9
CO-AUTOR PROJETO:	CREA: VISTO:
RESPONSÁVEL TÉCNICO:	CREA: VISTO:
ARQUIVO: PROJETO HIDROSSANITARIO R06.dwg	DESENHO: TELÓWIZIANI
REFERÊNCIA: DETALHES ISOMÉTRICOS 12 E 13	FOLHA: 10
FORMATO: A1	REVISÃO: 26

FORMATO: A1	OBSERVAÇÕES:	DATA: MAIO/2017	VISTO:	REVISÃO: R06
-------------	--------------	-----------------	--------	--------------