

PLANTA BAIXA - QUADRA EXISTENTE+ SLS. PROVISÓRIAS  
ESCALA: 1/100

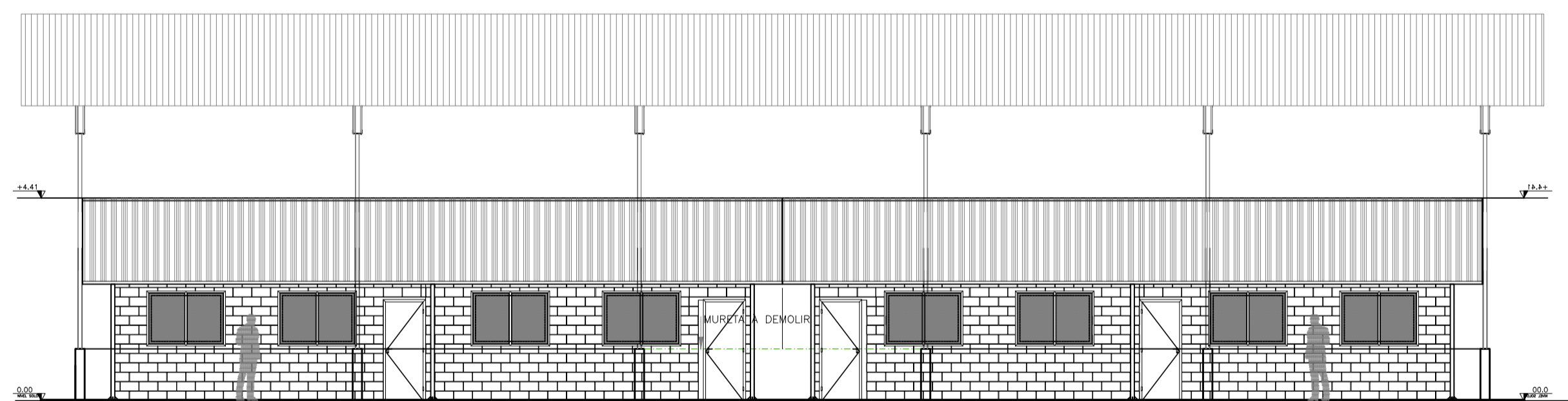

VISTA 01 - QUADRA EXISTENTE- IMPLANTAÇÃO SLS. PROVISÓRIAS  
ESCALA: 1/100

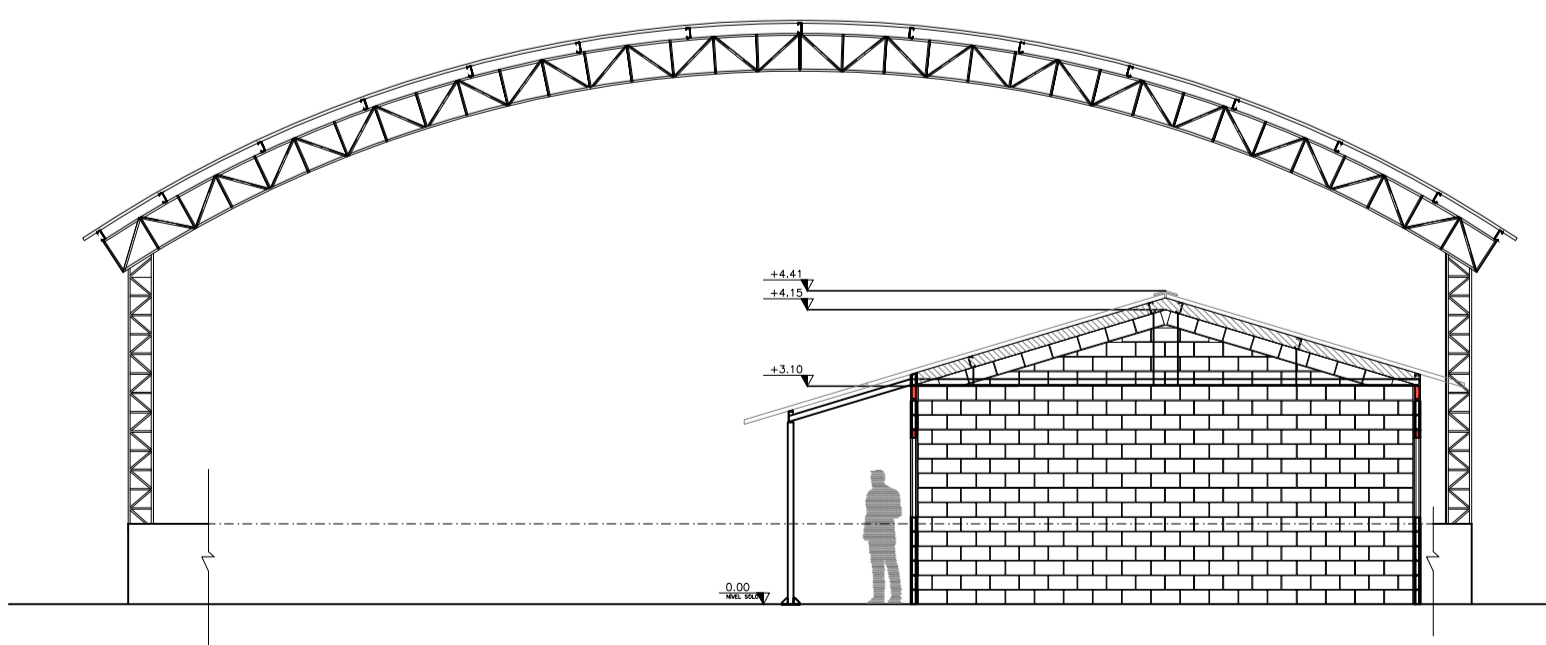

VISTA 02 - QUADRA EXISTENTE+SL. PROVISÓRIA IMPLANTADA  
ESCALA: 1/100

OBS: VER PROJETO DAS SLS. PROVISÓRIAS

05			
04			
03			
02			
01			
N.º	DESCRIÇÃO	RESP.	DATA

REVISÃO

	<b>GOVERNO DO ESTADO DO ESPÍRITO SANTO</b> SECRETARIA DE ESTADO DA EDUCAÇÃO - SEDU GERÊNCIA DE REDE FÍSICA ESCOLAR	
	<b>SEDU</b>	

TÍTULO: **REFORMA E AMPLIAÇÃO CEEMTI MONSENHOR MIGUEL DE SANCTIS-SLS. PROVISÓRIAS**

ENDEREÇO: GUAÇUI, ES.

PRANCHIA:	PROJETO:	
SECRETÁRIO ESTADUAL: AURELIO MENEGUELLI RIBEIRO	ARQUITETURA	
GERENTE DA GERFE: MARCELO AMORIM GONÇALVES	ESCALA: INDICADA	UNIDADE: METRO
COORDENADOR GERAL: EDSON DE OLIVEIRA PIRES	CREA: 64866/D	VISTO:
AUTOR PROJETO: WILSON RODRIGUES	CAU-ES: A24721-9	VISTO:
CO-AUTOR PROJETO:	CAU-ES:	VISTO:
RESPONSÁVEL TÉCNICO:	CREA:	VISTO:
ARQUIVO: L1GCU01-AQSP.dwg	DESENHO: RAFAEL	VISTO:

REFERENCIA: **IMPLANTAÇÃO DE SALAS PROVISÓRIAS**

FORMATO: A1	OBSERVAÇÕES:	DATA: MAIO/2017	VISTO:	REVISÃO:
-------------	--------------	-----------------	--------	----------

FOLHA: **01**  
**01**