

QUADRO DE INTERVENÇÕES	
CODIGO	INTERVENÇÃO
1	DEMOLIÇÃO E CONSTRUÇÃO DE UMA NOVA ESCADA EXTERNA
2	ESCORAMENTO DOS PILARES DAS VARANDAS
3	INSTALAÇÃO DE BANDEJA DE PROTEÇÃO (PARA-CISCO) NA FACHADA
4	REFORMA ESTRUTURAL DA ESCADA DE MADEIRA
5	REFORMA DE REVESTIMENTOS DO AUDITÓRIO
6	INTERDIÇÃO DE ÁREAS COM CONTENÇÕES DE MADEIRA E TELA TIPO TAPUME
7	INTERDIÇÃO DE SALAS DE AULA NO SUBSOLO, CONSIDERADAS INSALUBRES

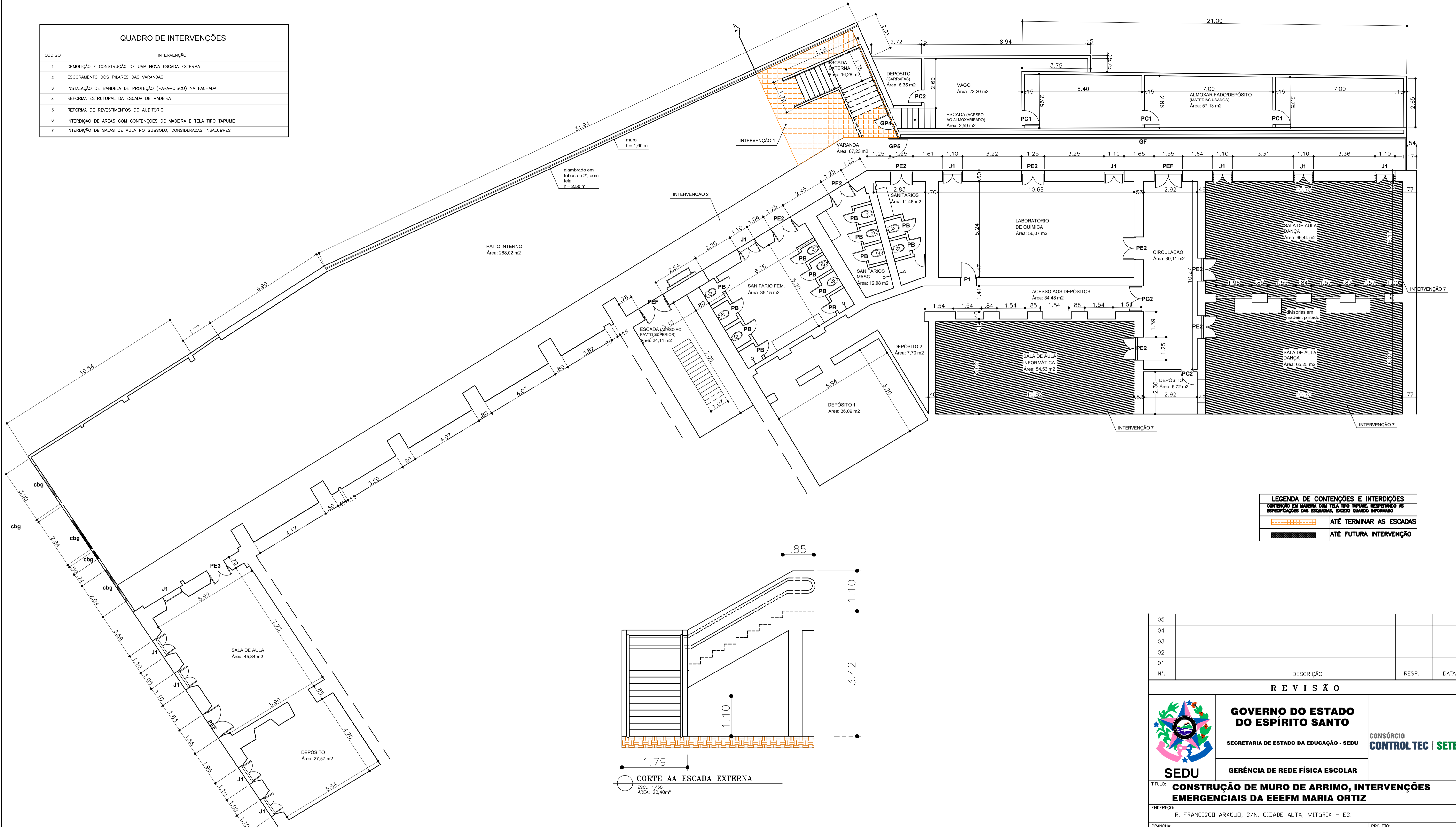

LEGENDA DE CONTENÇÕES E INTERDIÇÕES	
	ATÉ TERMINAR AS ESCADAS
	ATÉ FUTURA INTERVENÇÃO

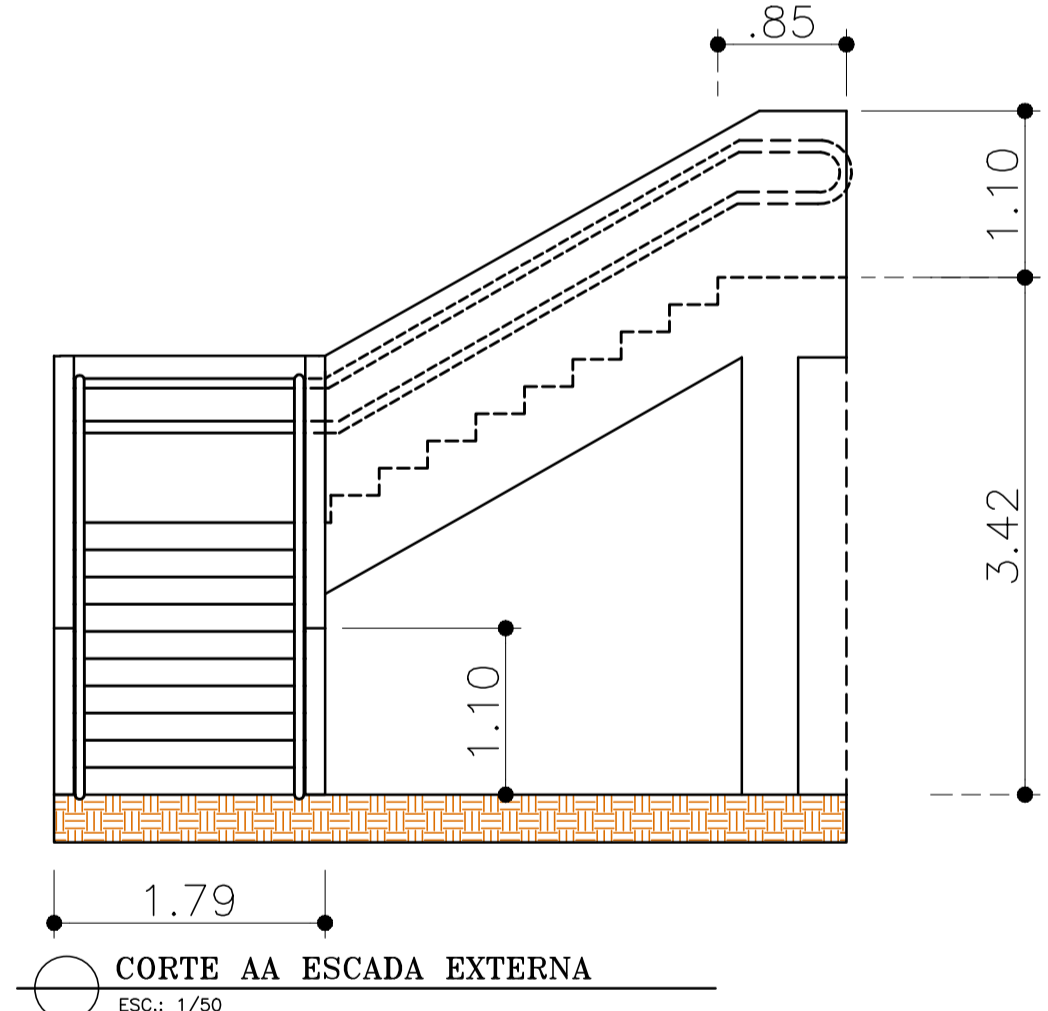

PLANTA SUBSOLO
 ESC.: 1/100
 ÁREA: 969,49m²

RELAÇÃO DE ESQUADRIAS					
PORTAS			JANELAS		
TIPO	ESPECIFICAÇÃO	UN. QUANT	TIPO	ESPECIFICAÇÃO	UN. QUANT
P1	0,80 x 2,20 madeira, reta	UN 1	J1	1,10x1,70x0,80 madeira, em arco	UN 11
PE2	1,20 x 2,20 madeira, reta	UN 8	B1	0,80x1,00x1,20 ferro, basculante	UN 1
PE3	1,10 x 2,20 madeira, reta	UN 1	B2	0,50x0,80x1,50 ferro, basculante	UN 1
PEF	0,80 x 2,20 madeira, em arco	UN 3	GRADES EM FERRO		
PC1	0,80 x 2,10 madeira, interna	UN 3			
PC2	0,70 x 2,10 madeira, interna	UN 6	GP2	2,10 x 1,15 x 0,85 grade	UN 1
PC3	0,60 x 2,10 madeira, interna	UN 1	GP3	1,40 x 1,15 x 0,85 grade	UN 1
PG1	0,80 x 2,10 ferro, em grade	UN 1	GP4	1,75 x 2,20 grade com portão	UN 1
PG2	1,40 x 2,20 ferro, em grade	UN 1	GP5	1,70 x 2,20 grade com portão	UN 1
PB	0,60 x 1,50 madeira, em chapa	UN 13	GF	MOD x 2,20 grade (fechamento)	M 29,96

Nº.	DESCRIÇÃO	RESP.	DATA
05			
04			
03			
02			
01			

REVISÃO

GOVERNO DO ESTADO DO ESPÍRITO SANTO
 SECRETARIA DE ESTADO DA EDUCAÇÃO - SEDU

CONSÓRCIO CONTROL TEC | SETEC

SEDU
 GERÊNCIA DE REDE FÍSICA ESCOLAR

TÍTULO: CONSTRUÇÃO DE MURO DE ARRIMO, INTERVENÇÕES EMERGENCIAIS DA EEEFM MARIA ORTIZ

ENDEREÇO: R. FRANCISCO ARAÚJO, S/N, CIDADE ALTA, VITÓRIA - ES.

PRONCHIA: ARQUITETURA PROJETO: ANDAIME

SUBSECRETÁRIO ESTADUAL: ANDRÉ MELOTTI ROCHA

GERENTE DA GERFE: MARCELO AMORIM GONÇALVES ESCALA: INDICADA UNIDADE: METRO

COORDENADOR GERAL: GUSTAVO ALMEIDA DE OLIVEIRA CHAVES CREA-BR: 11509-D VISTO:

AUTOR PROJETO: WILSON RODRIGUES GONÇALVES CAU-ES: A24721-9 VISTO:

CO-AUTOR PROJETO: CAU-ES: VISTO:

RESPONSÁVEL TÉCNICO: CREA: VISTO:

ARQUIVO: VIX14-P05-PS-E-R0-01.dwg DESENHO: DIEGO VISTO:

REFERÊNCIA: PLANTA BAIXA - SUBSOLO FOLHA: **01/04**

FORMATO: A1 OBSERVAÇÕES: DATA: ABRIL/2019 VISTO: REVISÃO:

QUADRO DE INTERVENÇÕES	
CODIGO	INTERVENÇÃO
1	DEMOLIÇÃO E CONSTRUÇÃO DE UMA NOVA ESCADA EXTERNA
2	ESCORAMENTO DOS PILARES DAS VARANDAS
3	INSTALAÇÃO DE BANDEJA DE PROTEÇÃO (PARA-CISCO) NA FACHADA
4	REFORMA ESTRUTURAL DA ESCADA DE MADEIRA
5	REFORMA DE REVESTIMENTOS DO AUDITÓRIO
6	INTERDIÇÃO DE ÁREAS COM CONTEJNÇÕES DE MADEIRA E TELA TIPO TARUMÉ
7	INTERDIÇÃO DE SALAS DE AULA NO SUBSOLO, CONSIDERADAS INSALUBRES

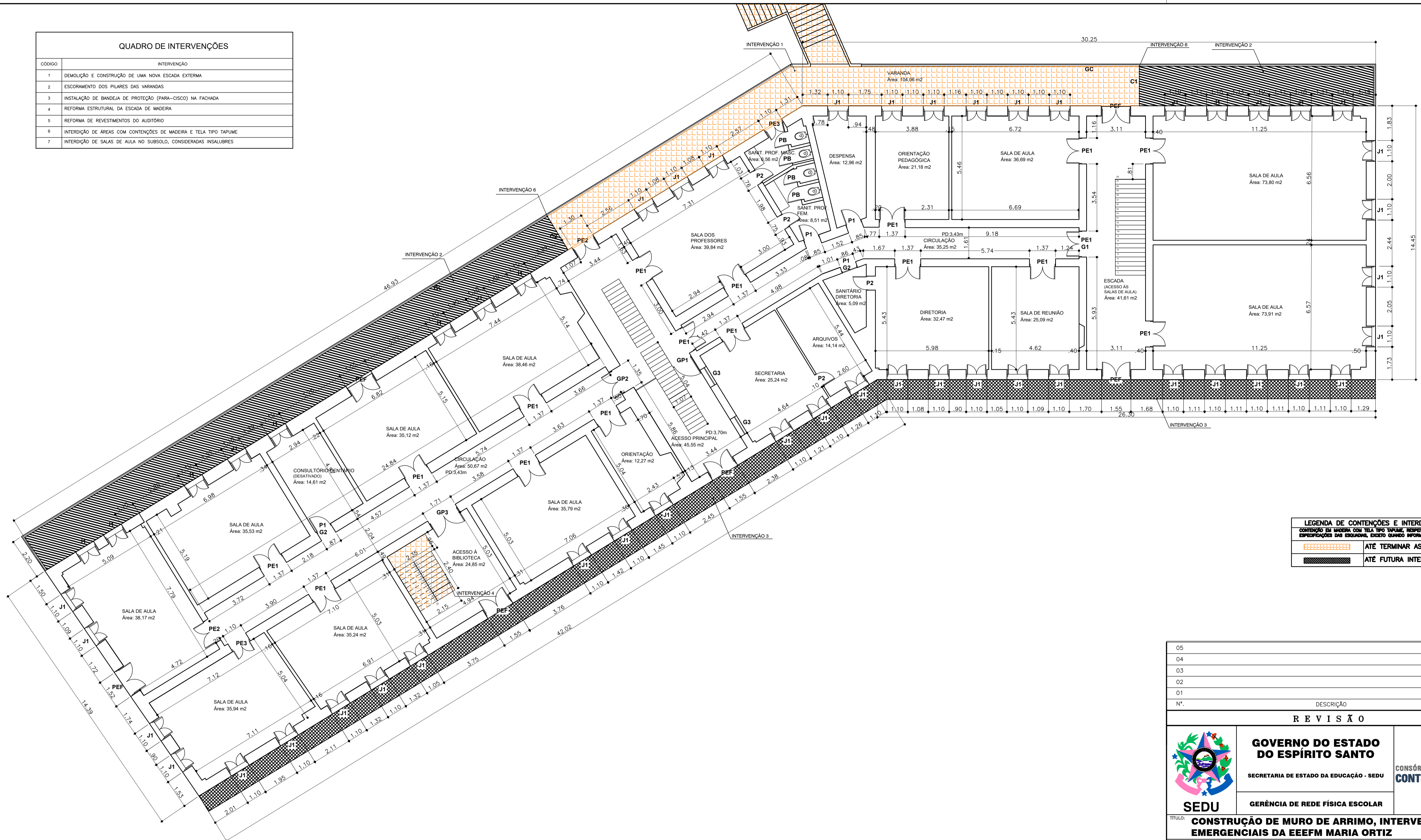

LEGENDA DE CONTEJNÇÕES E INTERDIÇÕES	
	ATÉ TERMINAR AS ESCADAS
	ATÉ FUTURA INTERVENÇÃO

PLANTA PAVTO. INFERIOR
 ESC.: 1/100
 ÁREA: 1.224,67m²

RELAÇÃO DE ESQUADRIAS					
PORTAS			JANELAS		
TIPO	ESPECIFICAÇÃO	UN. QUANT.	TIPO	ESPECIFICAÇÃO	UN. QUANT.
P1	0,80 X 2,50 madeira, especial	UN 4	J1	1,10x1,70x0,80 madeira, em arco	UN 51
P2	0,70 X 2,50 madeira, especial	UN 4			
PB	0,65 X 1,50 em chapa, para box	UN 4	GRADES DE FERRO		
PE1	1,30 X 2,50 madeira, reta	UN 16	GC	MOD X 0,85 F F, guarda corpo	M 78,65
PE2	1,20 X 2,50 madeira, reta	UN 2	G1	1,30 X 2,50 ferro, porta segurança	UN 1
PE3	1,10 X 2,50 madeira, reta	UN 2	G2	0,80 X 2,50 ferro, porta segurança	UN 1
PEF	1,50 X 2,50 madeira, em arco	UN 6	G3	1,07 X 0,65 c/portinhola em chapa	UN 1
CONTEJNÇÃO					
C1	2,10 X 3,90, após finalizar escada		GP2	1,35 X 2,50 ferro, grade e portão	UN 1
C2	2,10 X 3,90, após finalizar escada		GP3	1,71 X 2,50 ferro, grade e portão	UN 1

05			
04			
03			
02			
01			
N.º	DESCRIÇÃO	RESP.	DATA
REVISÃO			
 GOVERNO DO ESTADO DO ESPÍRITO SANTO SECRETARIA DE ESTADO DA EDUCAÇÃO - SEDU		CONSÓRCIO CONTROL TEC SETEC	
SEDU		GERÊNCIA DE REDE FÍSICA ESCOLAR	
TÍTULO: CONSTRUÇÃO DE MURO DE ARRIMO, INTERVENÇÕES EMERGENCIAIS DA EEEFM MARIA ORTIZ			
ENDEREÇO: R. FRANCISCO ARADJO, S/N, CIDADE ALTA, VITÓRIA - ES.			
PRANCHAS: ARQUITETURA		PROJETO: ANDAIME	
SUBSECRETÁRIO ESTADUAL: ANDRÉ MELOTTI ROCHA		ESCALA: INDICADA	UNIDADE: METRO
GERENTE DA GERFE: MARCELO AMORIM GONÇALVES		CREA-BR: 11509-D	VISTO:
COORDENADOR GERAL: GUSTAVO ALMEIDA DE OLIVEIRA CHAVES		CAU-ES: A24721-9	VISTO:
CO-AUTOR PROJETO: WILSON RODRIGUES GONÇALVES		CAU-ES:	VISTO:
RESPONSÁVEL TÉCNICO:		CREA:	VISTO:
ARQUIVO: VIX14-P05-PS-E-RO-01.dwg		DESENHO: DIEGO	VISTO:
REFERÊNCIA: PLANTA BAIXA - PAV. INFERIOR		<div style="font-size: 2em; font-weight: bold; display: inline-block;">02</div> <div style="font-size: 2em; font-weight: bold; display: inline-block;">04</div>	
CORTE AA - ESCADA EXTERNA			
FORMATO: A1	OBSERVAÇÕES:	DATA: ABRIL/2019	VISTO: REVISÃO:

QUADRO DE INTERVENÇÕES	
CÓDIGO	INTERVENÇÃO
1	DEMOLIÇÃO E CONSTRUÇÃO DE UMA NOVA ESCADA EXTERNA
2	ESCORAMENTO DOS PILARES DAS VARANDAS
3	INSTALAÇÃO DE BANDEIRA DE PROTEÇÃO (PARA-CISCO) NA FACHADA
4	REFORMA ESTRUTURAL DA ESCADA DE MADEIRA
5	REFORMA DE REVESTIMENTOS DO AUDITÓRIO
6	INTERIÇÃO DE ÁREAS COM CONTENÇÕES DE MADEIRA E TELA TIPO TAPUME
7	INTERIÇÃO DE SALAS DE AULA NO SUBSOLO, CONSIDERADAS INSALUBRES

QUADRO DE ESPECIFICAÇÕES	
CÓDIGO	ESPECIFICAÇÃO
1	PISO EXISTENTE EM MADEIRA (PATRIMÔNIO TOMBADO), A SER RECUPERADO DE AVARIAS EXISTENTES, COM REALIZAÇÃO DE REMOÇÃO DE REVESTIMENTO ANTI-DERRAPANTE, LIXAMENTO E POLIMENTO
1	RETRADA DE CARPETE EXISTENTE E PINTURA COM TINTA ACRÍLICA ACETINADA, ACABAMENTO FOSCO, SOBRE MASSA DE MESMA COR, CORAL, OU EQUIVALENTE
1	PINTURA EM TINTA PVA LÁTEX BRANCO NEVE, CORAL OU EQUIVALENTE



LEGENDA DE CONTENÇÕES E INTERIÇÕES	
[Hatched Pattern]	ATÉ TERMINAR AS ESCADAS
[Dotted Pattern]	ATÉ FUTURA INTERVENÇÃO

PLANTA MIRANTE
 ESC.: 1/100
 ÁREA: 50,81m²

PLANTA PAVTO. SUPERIOR
 ESC.: 1/100
 ÁREA: 1.028,73m²

RELAÇÃO DE ESQUADRIAS					
PORTAS			JANELAS		
TIPO	ESPECIFICAÇÃO	UN. QUANT	TIPO	ESPECIFICAÇÃO	UN. QUANT
P1	0,80 X 2,50 madeira, reta	UN 10	J1	1,10x1,70x0,80 madeira, em arco	UN 5
PJ1	1,10 X 2,50 madeira, em arco	UN 47	JVF	1,85x1,10x1,20 madeira, vidro fixo	UN 1
P2	0,70 X 2,10 madeira, reta	UN 1			
P3e	0,60 X 1,50 madeira, interna	UN 1			
PB	0,70 X 1,50 madeira, interna	UN 6			
PE1	1,30 X 2,50 madeira, reta	UN 13			
PE2	1,30 X 2,50 madeira, reta	UN 2			
PEF	1,50 X 2,50 madeira, em arco	UN 8			
PE	0,50 X 1,75 madeira, reta	UN 1			

REVISÃO		RESP.	DATA
05			
04			
03			
02			
01			

GOVERNO DO ESTADO DO ESPÍRITO SANTO
 SECRETARIA DE ESTADO DA EDUCAÇÃO - SEDU
 CONSÓRCIO CONTROL TEC | SETEC
 GERÊNCIA DE REDE FÍSICA ESCOLAR

TÍTULO: CONSTRUÇÃO DE MURO DE ARRIMO, INTERVENÇÕES EMERGENCIAIS DA EEEFM MARIA ORTIZ

ENDEREÇO: R. FRANCISCO ARAÚJO, S/N, CIDADE ALTA, VITÓRIA - ES.

PRANCHAS: ARQUITETURA PROJETO: ANDAIME

SUBSECRETÁRIO ESTADUAL: ANDRÉ MELOTTI ROCHA

GERENTE DA GERFE: MARCELO AMORIM GONÇALVES ESCALA: INDICADA UNIDADE: METRO

COORDENADOR GERAL: GUSTAVO ALMEIDA DE OLIVEIRA CHAVES CREA-BR: 11509-D VISTO:

AUTOR PROJETO: WILSON RODRIGUES GONÇALVES CAU-ES: A24721-9 VISTO:

CO-AUTOR PROJETO: CAU-ES: VISTO:

RESPONSÁVEL TÉCNICO: CREA: VISTO:

ARQUIVO: VIX14-P05-PS-E-R0-01.dwg DESENHO: DIEGO VISTO:

REFERÊNCIA: **PLANTA BAIXA - SUPERIOR MIRANTE** FOLHA: **03 04**

FORMATO: A1 OBSERVAÇÕES: DATA: ABRIL/2019 VISTO: REVISÃO:

QUADRO DE INTERVENÇÕES	
CÓDIGO	INTERVENÇÃO
1	DEMOLIÇÃO E CONSTRUÇÃO DE UMA NOVA ESCADA EXTERNA
2	ESCORAMENTO DOS PILARES DAS VARANDAS
3	INSTALAÇÃO DE BANDEJA DE PROTEÇÃO (PARA-CISCO) NA FACHADA
4	REFORMA ESTRUTURAL DA ESCADA DE MADEIRA
5	REFORMA DE REVESTIMENTOS DO AUDITÓRIO
6	INTERDIÇÃO DE ÁREAS COM CONTENÇÕES DE MADEIRA E TELA TIPO TAPUME
7	INTERDIÇÃO DE SALAS DE AULA NO SUBSOLO, CONSIDERADAS INSALUBRES

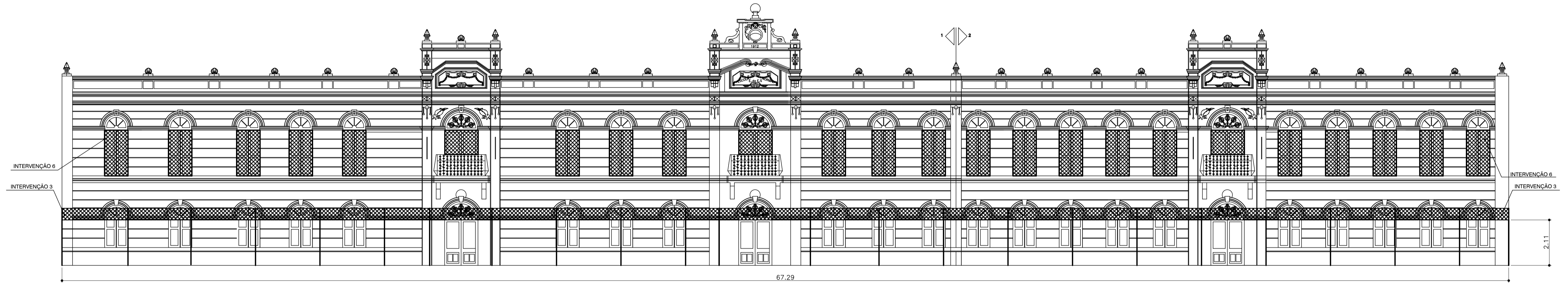

FACHADA
ESC.: 1/100

05			
04			
03			
02			
01			
N.º	DESCRIÇÃO	RESP.	DATA
R E V I S Ã O			
		GOVERNO DO ESTADO DO ESPÍRITO SANTO SECRETARIA DE ESTADO DA EDUCAÇÃO - SEDU CONSÓRCIO CONTROL TEC SETEC	
SEDU GERÊNCIA DE REDE FÍSICA ESCOLAR			
TÍTULO: CONSTRUÇÃO DE MURO DE ARRIMO, INTERVENÇÕES EMERGENCIAIS DA EEEFM MARIA ORTIZ			
ENDEREÇO: R. FRANCISCO ARAÚJO, S/N, CIDADE ALTA, VITÓRIA - ES.			
PRANCHAS: ARQUITETURA		PROJETO: ANDAIME	
SUBSECRETÁRIO ESTADUAL: ANDRÉ MELOTTI ROCHA			
GERENTE DA GERFE: MARCELO AMORIM GONÇALVES		ESCALA: INDICADA	UNIDADE: METRO
COORDENADOR GERAL: GUSTAVO ALMEIDA DE OLIVEIRA CHAVES		CREA-BR: 11509-D	VISTO:
AUTOR PROJETO: WILSON RODRIGUES GONÇALVES		CAU-ES: A24721-9	VISTO:
CO-AUTOR PROJETO:		CAU-ES:	VISTO:
RESPONSÁVEL TÉCNICO:		CREA:	VISTO:
ARQUIVO: VIX14-P05-PS-E-R0-01.dwg		DESENHO: DIEGO	VISTO:
REFERÊNCIA: FACHADA - BANDEJA DE PROTEÇÃO			FOLHA: 04 04
FORMATO: A1	OBSERVAÇÕES:	DATA: ABRIL/2019	VISTO: REVISÃO:

ASSINATURAS (4)

Documento original assinado eletronicamente, conforme MP 2200-2/2001, art. 10, § 2º, por:

WILSON RODRIGUES GONÇALVES
COORDENADOR DE PROJETOS - CONTROLTEC
GERFE - SEDU - GOVES
assinado em 29/08/2023 14:55:52 -03:00

GUSTAVO ALMEIDA DE OLIVEIRA CHAVES
ENGENHEIRO COORDENADOR GERAL - CONTROLTEC
GERFE - SEDU - GOVES
assinado em 29/08/2023 19:27:49 -03:00

MARCELO AMORIM GONCALVES
GERENTE QCE-03
GERFE - SEDU - GOVES
assinado em 30/08/2023 09:49:39 -03:00

ANDRE MELOTTI ROCHA
SUBSECRETARIO ESTADO QCE-01
SESE - SEDU - GOVES
assinado em 29/08/2023 18:13:08 -03:00



INFORMAÇÕES DO DOCUMENTO

Documento capturado em 30/08/2023 10:51:22 (HORÁRIO DE BRASÍLIA - UTC-3)
por ANDRÉIA SEGLIA (TEC DE EDIFICACOES - CONTROLTEC - GERFE - SEDU - GOVES)
Valor Legal: ORIGINAL | Natureza: DOCUMENTO NATO-DIGITAL

A disponibilidade do documento pode ser conferida pelo link: <https://e-docs.es.gov.br/d/2023-0BTCC9>