



PLANTA DE IMPLANTAÇÃO – ESC.1/200

PROJEÇÃO UNIVERSAL TRANSVERSA DE MERCATOR
 DATUM – WGS84
 DATUM VERTICAL:
 MERIDIANO CENTRAL: 39° WGr
 Ponto: VR3
 Latitude = 20°19'16,57953" S
 Longitude = 40°20'24,62216" W
 Coeficiente de Escala K = 0,99984194
 Data: 30/11/2009
 Convergência Meridiana (c) = 0°27'55,7868"
 Declinação Magnética(d) = -23°06'59" Var. anual = -0°03'26"

ÍNDICES URBANÍSTICOS	
ZONEAMENTO URBANO	ZOL-01
ÁREA DO TERRENO	3.038,33 M2
ÁREA COMPUTÁVEL DA EDIFICAÇÃO	3.146,13 M2
ÁREA DE PROJEÇÃO DA EDIFICAÇÃO	1.218,92 M2
ÁREA TOTAL PERMEÁVEL	1.075,29 M2
COEFICIENTE DE APROVEITAMENTO	1,04
TAXA DE OCUPAÇÃO	40,12 %
TAXA DE PERMEABILIDADE	35,39 %
GABARITO	4,00 PAVTOS
VAGA DE ESTACIONAMENTO DE VEÍCULOS	6,00 VAGAS

QUADRO DE ÁREAS	
DESCRIÇÃO	ÁREA / M2
ÁREAS CONSTRUÍDAS EXISTENTES	
ÁREA DO PAVTO SUBSOLO	879,47
ÁREA DO 1º PAVTO	1.218,92
ÁREA DO 2º PAVTO	1.047,74
ÁREA DO 3º PAVTO - ÁREA TÉCNICA	52,45
ÁREA TOTAL CONSTRUÍDA	3.198,58
ÁREA TOTAL COMPUTÁVEL	
ÁREA TOTAL COMPUTÁVEL (EXCETO 3º PAVTO)	3.146,13
ÁREA OCUPADA DO TERRENO	
ÁREA DE PROJEÇÃO DAS EDIFICAÇÕES	1.218,92
ÁREA PERMEÁVEL	
ÁREA PERMEÁVEL	1.075,29
ÁREA DO TERRENO	
ÁREA DO TERRENO PRINCIPAL	2.622,42
ÁREA DO TERRENO ANEXO	415,91
ÁREA TOTAL DO TERRENO	3.038,33

QUADRO DE ÁREAS PERMEÁVEIS	
DESCRIÇÃO	ÁREA / M2
JARDIM 1	21,63
ESTACIONAMENTO	226,68
JARDIM 3	163,94
JARDIM 4	237,54
TERRENO ANEXO	401,10
RECUO LATERAL	24,40
ÁREA TOTAL PERMEÁVEL	1.075,29

05			
04			
03			
02			
01			
N.º	DESCRIÇÃO	RESP.	DATA

REVISÃO

<p>SEDU</p>	<p>GOVERNO DO ESTADO DO ESPÍRITO SANTO</p> <p>SECRETARIA DE ESTADO DA EDUCAÇÃO - SEDU</p>	<p>CONSORCIO CONTROLTEC SETEC</p>	
	<p>GERÊNCIA DE REDE FÍSICA ESCOLAR</p>		
	<p>TÍTULO: EEEFM MARIA ORTIZ</p>		

<p>ENDEREÇO: RUA FRANCISCO ARAUJO, Nº 35, CENTRO, VITÓRIA, ES.</p>			
<p>PRANCHA: LEVANTAMENTO ARQUITETÔNICO</p>		<p>PROJETO: ARQUITETURA</p>	
<p>SUBSECRETÁRIO ESTADUAL: ANDRÉ MELOTTI ROCHA</p>			
<p>GERENTE DA GERFE: MARCELO AMORIM GONÇALVES</p>		<p>ESCALA: INDICADA</p>	<p>UNIDADE: METRO</p>
<p>COORDENADOR GERAL: GUSTAVO ALMEIDA DE OLIVEIRA CHAVES</p>		<p>CREA-BR: 11509-D</p>	<p>VISTO:</p>
<p>AUTOR PROJETO: ALBERTO BERNABÉ KIRCHMAYER</p>		<p>CAU-ES: A 23828-7</p>	<p>VISTO:</p>
<p>CO-AUTOR PROJETO:</p>		<p>CAU-ES:</p>	<p>VISTO:</p>
<p>RESPONSÁVEL TÉCNICO:</p>		<p>CREA:</p>	<p>VISTO:</p>
<p>ARQUIVO: VIX14-P05-AQ-C-R1-01.dwg</p>		<p>DESENHO: ALBERTO</p>	<p>VISTO:</p>

<p>REFERÊNCIA:</p>		<p>FOLHA: 01/09</p>	
<p>PLANTA DE IMPLANTAÇÃO</p>		<p>REVISÃO:</p>	
<p>FORMATO:</p>	<p>OBSERVAÇÕES:</p>	<p>DATA: JULHO/2021</p>	<p>VISTO:</p>

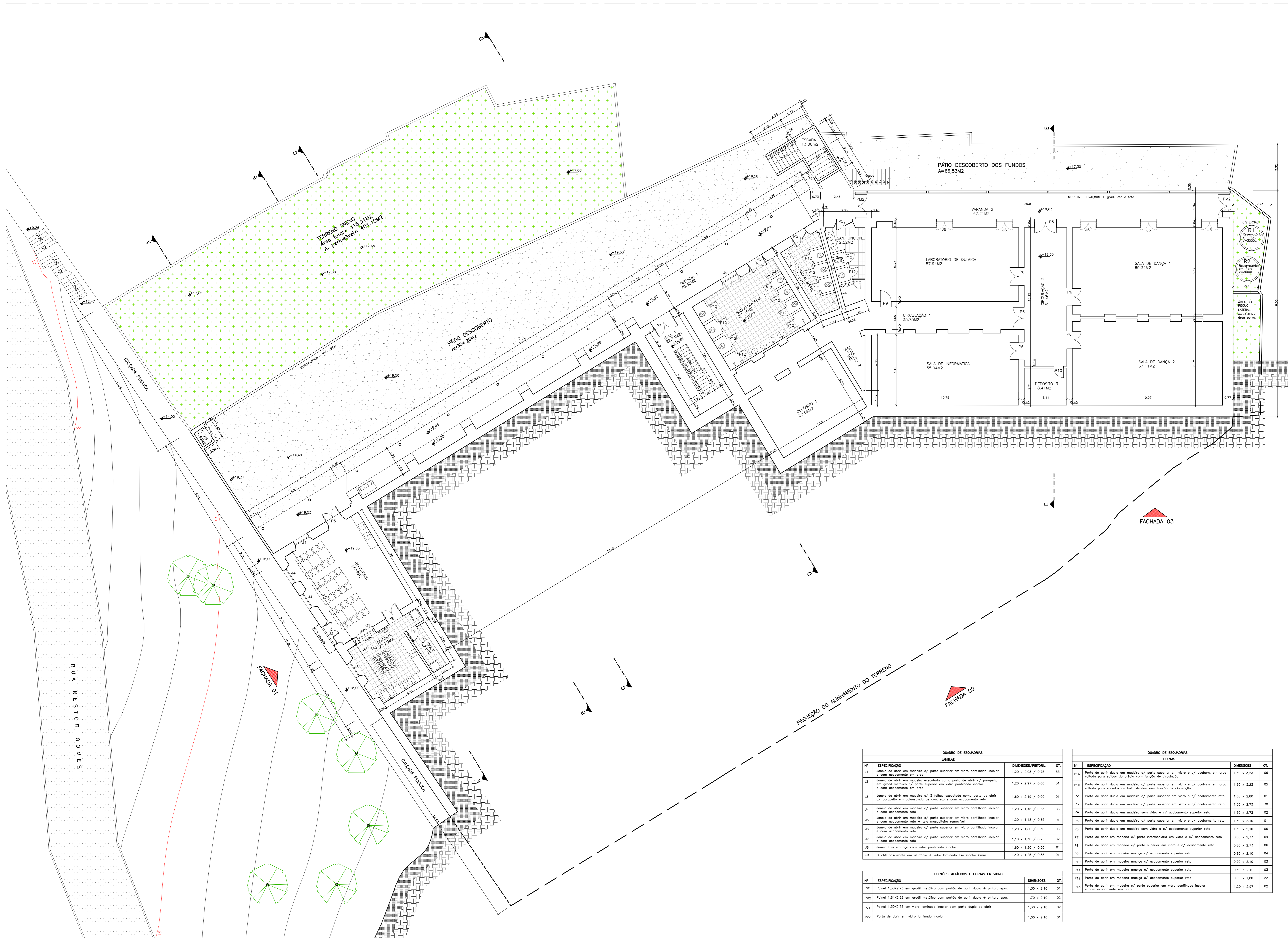

QUADRO DE ESQUADRAS			
JANELAS			
Nº	ESPECIFICAÇÃO	DIMENSÕES/PIRETO	QT.
01	Janela de abrir em madeira c/ parte superior em vidro pintado incolor e com acabamento em aço	1,20 x 2,03 / 0,75	53
02	Janela de abrir em madeira c/ parte superior em vidro pintado incolor e com acabamento em aço	1,20 x 2,97 / 0,00	51
03	Janela de abrir em madeira c/ 3 folhas executada como porta de abrir c/ parralho em batente de alumínio de concreto e com acabamento reto	1,60 x 2,19 / 0,00	01
04	Janela de abrir em madeira c/ parte superior em vidro pintado incolor e com acabamento reto	1,20 x 1,48 / 0,85	03
05	Janela de abrir em madeira c/ parte superior em vidro pintado incolor e com acabamento reto	1,20 x 1,48 / 0,85	01
06	Janela de abrir em madeira c/ parte superior em vidro pintado incolor e com acabamento reto	1,20 x 1,80 / 0,30	06
07	Janela de abrir em madeira c/ parte superior em vidro pintado incolor e com acabamento reto	1,10 x 1,36 / 0,75	02
08	Janela fixa em aço com vidro pintado incolor	1,60 x 1,25 / 0,80	01
09	Guichê basculante em alumínio e vidro laminado 5mm incolor 5mm	1,80 x 1,25 / 0,85	01

QUADRO DE ESQUADRAS			
PORTAS			
Nº	ESPECIFICAÇÃO	DIMENSÕES	QT.
P14	Porta de abrir dupla em madeira c/ parte superior em vidro e c/ acabam. em aço voltado para interior do prédio com função de circulação	1,60 x 3,23	06
P18	Porta de abrir dupla em madeira c/ parte superior em vidro e c/ acabam. em aço voltado para sacada ou balcão sem função de circulação	1,60 x 3,23	05
P2	Porta de abrir dupla em madeira c/ parte superior em vidro e c/ acabamento reto	1,60 x 2,80	01
P3	Porta de abrir dupla em madeira c/ parte superior em vidro e c/ acabamento reto	1,20 x 2,73	30
P4	Porta de abrir dupla em madeira sem vidro e c/ acabamento superior reto	1,20 x 2,73	02
P5	Porta de abrir dupla em madeira c/ parte superior em vidro e c/ acabamento reto	1,20 x 2,10	01
P6	Porta de abrir dupla em madeira sem vidro e c/ acabamento superior reto	1,20 x 2,10	06
P7	Porta de abrir em madeira c/ parte intermediária em vidro e c/ acabamento reto	0,80 x 2,73	09
P8	Porta de abrir em madeira c/ parte superior em vidro e c/ acabamento reto	0,80 x 2,73	06
P9	Porta de abrir em madeira madeira c/ acabamento superior reto	0,80 x 2,10	04
P10	Porta de abrir em madeira madeira c/ acabamento superior reto	0,75 x 2,10	03
P11	Porta de abrir em madeira madeira c/ acabamento superior reto	0,65 x 2,10	03
P12	Porta de abrir em madeira madeira c/ acabamento superior reto	0,65 x 1,80	22
P13	Porta de abrir em madeira c/ parte superior em vidro e c/ acabamento incolor e com acobamento em aço	1,20 x 2,97	02

PORTAS METÁLICAS E PORTAS EM VIDRO			
Nº	ESPECIFICAÇÃO	DIMENSÕES	QT.
P01	Porta 1.30x2,73 em aço metálico com porta de abrir dupla e pintura epoxi	1,30 x 2,10	01
P02	Porta 1.80x2,82 em aço metálico com porta de abrir dupla e pintura epoxi	1,70 x 2,10	02
P03	Porta 1.30x2,73 em vidro laminado incolor com porta de abrir	1,30 x 2,10	02
P04	Porta de abrir em vidro laminado incolor	1,00 x 2,10	01

05			
04			
03			
02			
01			

REVISÃO

Nº	DESCRIÇÃO	RESP.	DATA

GOVERNO DO ESTADO DO ESPÍRITO SANTO
SECRETARIA DE ESTADO DA EDUCAÇÃO - SEDU
GERÊNCIA DE REDE FÍSICA ESCOLAR

CONSORCIO CONTROL TEC | SETEC

EEFFM MARIA ORTIZ

ENDEREÇO: RUA FRANCISCO ARAÚJO, Nº 35, CENTRO, VITÓRIA, ES.

PROJETO: ARQUITETURA

SUBSECRETÁRIO ESTADUAL: ANDRÉ MELOTTI ROCHA

GERENTE DA GERÊNCIA: MARCELO AMORIM GONÇALVES

COORDENADOR GERAL: GUSTAVO ALMEIDA DE OLIVEIRA CHAVES

AUTOR PROJETO: ALBERTO BERNABÉ KIRCHMAYER

CO-AUTOR PROJETO: _____

RESPONSÁVEL TÉCNICO: _____

ARQUIVO: VIX14-POS-AQ-C-R1-01.dwg

REFERÊNCIA: **PLANTA BAIXA PATIO SUBSOLO**

FORMATO: OBSERVAÇÕES: _____

DATA: JULHO/2021

ESCALA: _____

INDICADA: _____

UNIDADE: METRO

CREA-ES: 11509-D

CAU-ES: A 23828-7

CAU-ES: _____

CAU-ES: _____

DESENHO: ALBERTO

FOUN: _____

02
09

PLANTA BAIXA - PAVIMENTO SUBSOLO - NÍVEL INFERIOR - ESC.1/100

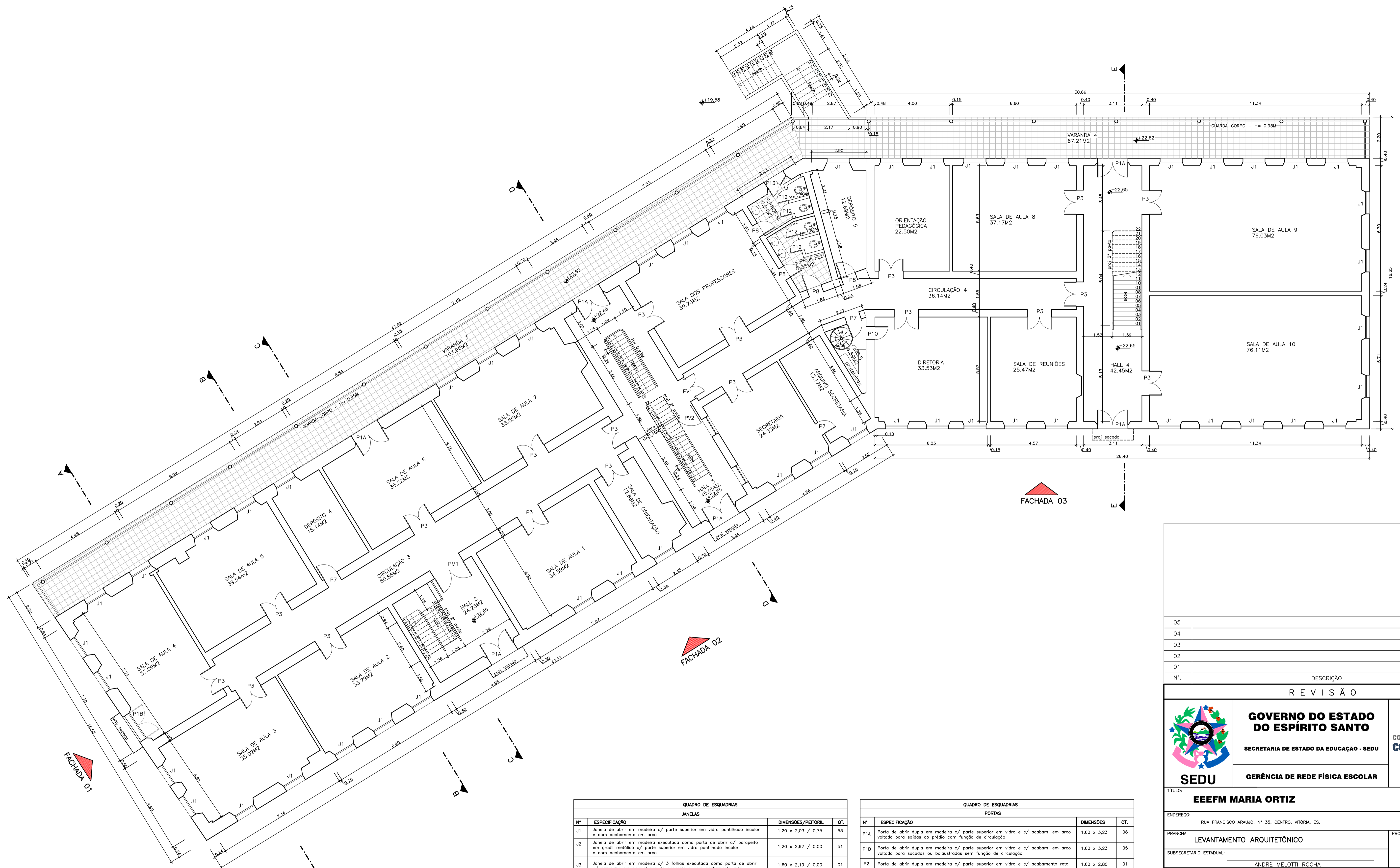

PLANTA BAIXA - 1º PAVIMENTO - NÍVEL TÉRREO - ESC.1/100

QUADRO DE ESQUADRIAS			
JANELAS			
Nº	ESPECIFICAÇÃO	DIMENSÕES/PEITORIL	QT.
J1	Janela de abrir em madeira c/ parte superior em vidro pontilhado incolor e com acabamento em arco	1,20 x 2,03 / 0,75	53
J2	Janela de abrir em madeira executada como porta de abrir c/ parapeito em gradil metálico c/ parte superior em vidro pontilhado incolor e com acabamento em arco	1,20 x 2,97 / 0,00	51
J3	Janela de abrir em madeira c/ 3 folhas executada como porta de abrir c/ parapeito em balaustrada de concreto e com acabamento reto	1,60 x 2,19 / 0,00	01
J4	Janela de abrir em madeira c/ parte superior em vidro pontilhado incolor e com acabamento reto	1,20 x 1,48 / 0,65	03
J5	Janela de abrir em madeira c/ parte superior em vidro pontilhado incolor e com acabamento reto + tela mosquiteiro removível	1,20 x 1,48 / 0,65	01
J6	Janela de abrir em madeira c/ parte superior em vidro pontilhado incolor e com acabamento reto	1,20 x 1,80 / 0,30	06
J7	Janela de abrir em madeira c/ parte superior em vidro pontilhado incolor e com acabamento reto	1,10 x 1,30 / 0,75	02
J8	Janela fixa em opo com vidro pontilhado incolor	1,60 x 1,20 / 0,90	01
G1	Guichê basculante em alumínio + vidro laminado liso incolor 6mm	1,40 x 1,25 / 0,85	01

PORTÕES METÁLICOS E PORTAS EM VIDRO			
Nº	ESPECIFICAÇÃO	DIMENSÕES	QT.
PM1	Portão 1,30x2,73 em gradil metálico com portão de abrir duplo + pintura epoxi	1,30 x 2,10	01
PM2	Portão 1,84x2,82 em gradil metálico com portão de abrir duplo + pintura epoxi	1,70 x 2,10	02
PV1	Porta de abrir em vidro laminado incolor com porta dupla de abrir	1,30 x 2,10	02
PV2	Porta de abrir em vidro laminado incolor	1,00 x 2,10	01

QUADRO DE ESQUADRIAS			
PORTAS			
Nº	ESPECIFICAÇÃO	DIMENSÕES	QT.
P1A	Porta de abrir dupla em madeira c/ parte superior em vidro e c/ acabam. em arco voltado para saídas do prédio com função de circulação	1,60 x 3,23	06
P1B	Porta de abrir dupla em madeira c/ parte superior em vidro e c/ acabam. em arco voltado para sacadas ou balaustradas sem função de circulação	1,60 x 3,23	05
P2	Porta de abrir dupla em madeira c/ parte superior em vidro e c/ acabamento reto	1,60 x 2,80	01
P3	Porta de abrir dupla em madeira c/ parte superior em vidro e c/ acabamento reto	1,30 x 2,73	30
P4	Porta de abrir dupla em madeira sem vidro e c/ acabamento superior reto	1,30 x 2,73	02
P5	Porta de abrir dupla em madeira c/ parte superior em vidro e c/ acabamento reto	1,30 x 2,10	01
P6	Porta de abrir dupla em madeira sem vidro e c/ acabamento superior reto	1,30 x 2,10	06
P7	Porta de abrir em madeira c/ parte intermediária em vidro e c/ acabamento reto	0,80 x 2,73	09
P8	Porta de abrir em madeira c/ parte superior em vidro e c/ acabamento reto	0,80 x 2,73	06
P9	Porta de abrir em madeira maciça c/ acabamento superior reto	0,80 x 2,10	04
P10	Porta de abrir em madeira maciça c/ acabamento superior reto	0,70 x 2,10	03
P11	Porta de abrir em madeira maciça c/ acabamento superior reto	0,60 x 2,10	03
P12	Porta de abrir em madeira maciça c/ acabamento superior reto	0,60 x 1,80	22
P13	Porta de abrir em madeira c/ parte superior em vidro pontilhado incolor e com acabamento em arco	1,20 x 2,97	02

05			
04			
03			
02			
01			
Nº.	DESCRIÇÃO	RESP.	DATA

REVISÃO

GOVERNO DO ESTADO DO ESPÍRITO SANTO

SECRETARIA DE ESTADO DA EDUCAÇÃO - SEDU

GERÊNCIA DE REDE FÍSICA ESCOLAR

CONSORCIO CONTROLTEC | SETEC

SEDU

EEEFM MARIA ORTIZ

ENDEREÇO: RUA FRANCISCO ARAUJO, Nº 35, CENTRO, VITÓRIA, ES.

PRONOME: **LEVANTAMENTO ARQUITETÔNICO**

SUBSECRETÁRIO ESTADUAL: **ANDRÉ MELOTTI ROCHA**

GERENTE DA GERFE: **MARCELO AMORIM GONÇALVES**

COORDENADOR GERAL: **GUSTAVO ALMEIDA DE OLIVEIRA CHAVES**

AUTOR PROJETO: **ALBERTO BERNABÉ KIRCHMAYER**

CO-AUTOR PROJETO: _____

RESPONSÁVEL TÉCNICO: _____

ARQUIVO: **VIX14-P05-AQ-C-R1-01.dwg**

REFERÊNCIA: **PLANTA BAIXA 1º PAVIMENTO**

FORMATO: _____ OBSERVAÇÕES: _____ DATA: **JULHO/2021** VISTO: _____ REVISÃO: _____

03

09

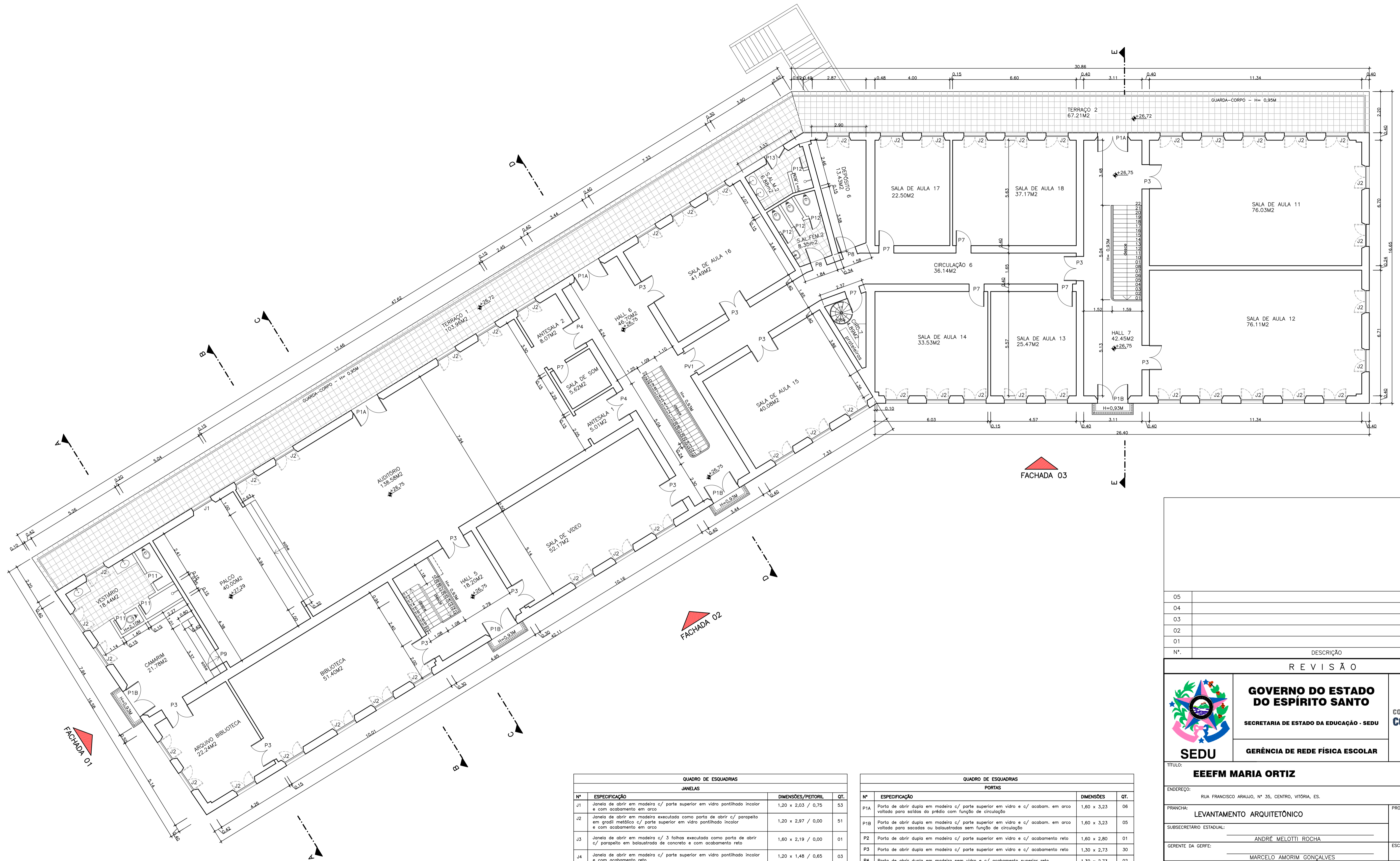

PLANTA BAIXA - 2º PAVIMENTO - NÍVEL SUPERIOR - ESC.1/100

QUADRO DE ESQUADRIAS			
JANELAS			
Nº	ESPECIFICAÇÃO	DIMENSÕES/PEITORIL	QT.
J1	Janela de abrir em madeira c/ parte superior em vidro pontilhado incolor e com acabamento em arco	1,20 x 2,03 / 0,75	53
J2	Janela de abrir em madeira executada como porta de abrir c/ parapeito em gradil metálico c/ parte superior em vidro pontilhado incolor e com acabamento em arco	1,20 x 2,97 / 0,00	51
J3	Janela de abrir em madeira c/ 3 folhas executada como porta de abrir c/ parapeito em balaustrada de concreto e com acabamento reto	1,60 x 2,19 / 0,00	01
J4	Janela de abrir em madeira c/ parte superior em vidro pontilhado incolor e com acabamento reto	1,20 x 1,48 / 0,65	03
J5	Janela de abrir em madeira c/ parte superior em vidro pontilhado incolor e com acabamento reto + tela mosquiteiro removível	1,20 x 1,48 / 0,65	01
J6	Janela de abrir em madeira c/ parte superior em vidro pontilhado incolor e com acabamento reto	1,20 x 1,80 / 0,30	06
J7	Janela de abrir em madeira c/ parte superior em vidro pontilhado incolor e com acabamento reto	1,10 x 1,30 / 0,75	02
J8	Janela fixa em opo com vidro pontilhado incolor	1,60 x 1,20 / 0,90	01
G1	Guichê basculante em alumínio + vidro laminado liso incolor 6mm	1,40 x 1,25 / 0,85	01

PORTÕES METÁLICOS E PORTAS EM VIDRO			
Nº	ESPECIFICAÇÃO	DIMENSÕES	QT.
PM1	Panela 1,30x2,73 em gradil metálico com portão de abrir duplo + pintura epoxi	1,30 x 2,10	01
PM2	Panela 1,84x2,82 em gradil metálico com portão de abrir duplo + pintura epoxi	1,70 x 2,10	02
PV1	Porta de abrir em vidro laminado incolor com porta dupla de abrir	1,30 x 2,10	02
PV2	Porta de abrir em vidro laminado incolor	1,00 x 2,10	01

QUADRO DE ESQUADRIAS			
PORTAS			
Nº	ESPECIFICAÇÃO	DIMENSÕES	QT.
P1A	Porta de abrir dupla em madeira c/ parte superior em vidro e c/ acabam. em arco voltada para saídas do prédio com função de circulação	1,60 x 3,23	06
P1B	Porta de abrir dupla em madeira c/ parte superior em vidro e c/ acabam. em arco voltada para sacadas ou balaustradas sem função de circulação	1,60 x 3,23	05
P2	Porta de abrir dupla em madeira c/ parte superior em vidro e c/ acabamento reto	1,60 x 2,80	01
P3	Porta de abrir dupla em madeira c/ parte superior em vidro e c/ acabamento reto	1,30 x 2,73	30
P4	Porta de abrir dupla em madeira sem vidro e c/ acabamento superior reto	1,30 x 2,73	02
P5	Porta de abrir dupla em madeira c/ parte superior em vidro e c/ acabamento reto	1,30 x 2,10	01
P6	Porta de abrir dupla em madeira sem vidro e c/ acabamento superior reto	1,30 x 2,10	06
P7	Porta de abrir em madeira c/ parte intermediária em vidro e c/ acabamento reto	0,80 x 2,73	09
P8	Porta de abrir em madeira c/ parte superior em vidro e c/ acabamento reto	0,80 x 2,73	06
P9	Porta de abrir em madeira maciça c/ acabamento superior reto	0,80 x 2,10	04
P10	Porta de abrir em madeira maciça c/ acabamento superior reto	0,70 x 2,10	03
P11	Porta de abrir em madeira maciça c/ acabamento superior reto	0,60 x 2,10	03
P12	Porta de abrir em madeira maciça c/ acabamento superior reto	0,60 x 1,80	02
P13	Porta de abrir em madeira c/ parte superior em vidro pontilhado incolor e com acabamento em arco	1,20 x 2,97	02

Nº.	DESCRIÇÃO	RESP.	DATA
05			
04			
03			
02			
01			

REVISÃO

GOVERNO DO ESTADO DO ESPÍRITO SANTO

SECRETARIA DE ESTADO DA EDUCAÇÃO - SEDU

SEDU

GERÊNCIA DE REDE FÍSICA ESCOLAR

CONSORCIO CONTROLTEC | SETEC

EEFFM MARIA ORTIZ

ENDEREÇO: RUA FRANCISCO ARAUJO, Nº 35, CENTRO, VITÓRIA, ES.

PRONCHA: **LEVANTAMENTO ARQUITETÔNICO**

SUBSECRETÁRIO ESTADUAL: **ANDRÉ MELOTTI ROCHA**

GERENTE DA GERFE: **MARCELO AMORIM GONÇALVES**

COORDENADOR GERAL: **GUSTAVO ALMEIDA DE OLIVEIRA CHAVES**

AUTOR PROJETO: **ALBERTO BERNABÉ KIRCHMAYER**

CO-AUTOR PROJETO: _____

RESPONSÁVEL TÉCNICO: _____

ARQUIVO: **VIX14-P05-AQ-C-R1-01.dwg**

REFERÊNCIA: **PLANTA BAIXA 2º PAVIMENTO**

FORMATO: _____ OBSERVAÇÕES: _____ DATA: **JULHO/2021** VISTO: _____ REVISÃO: _____

04

09

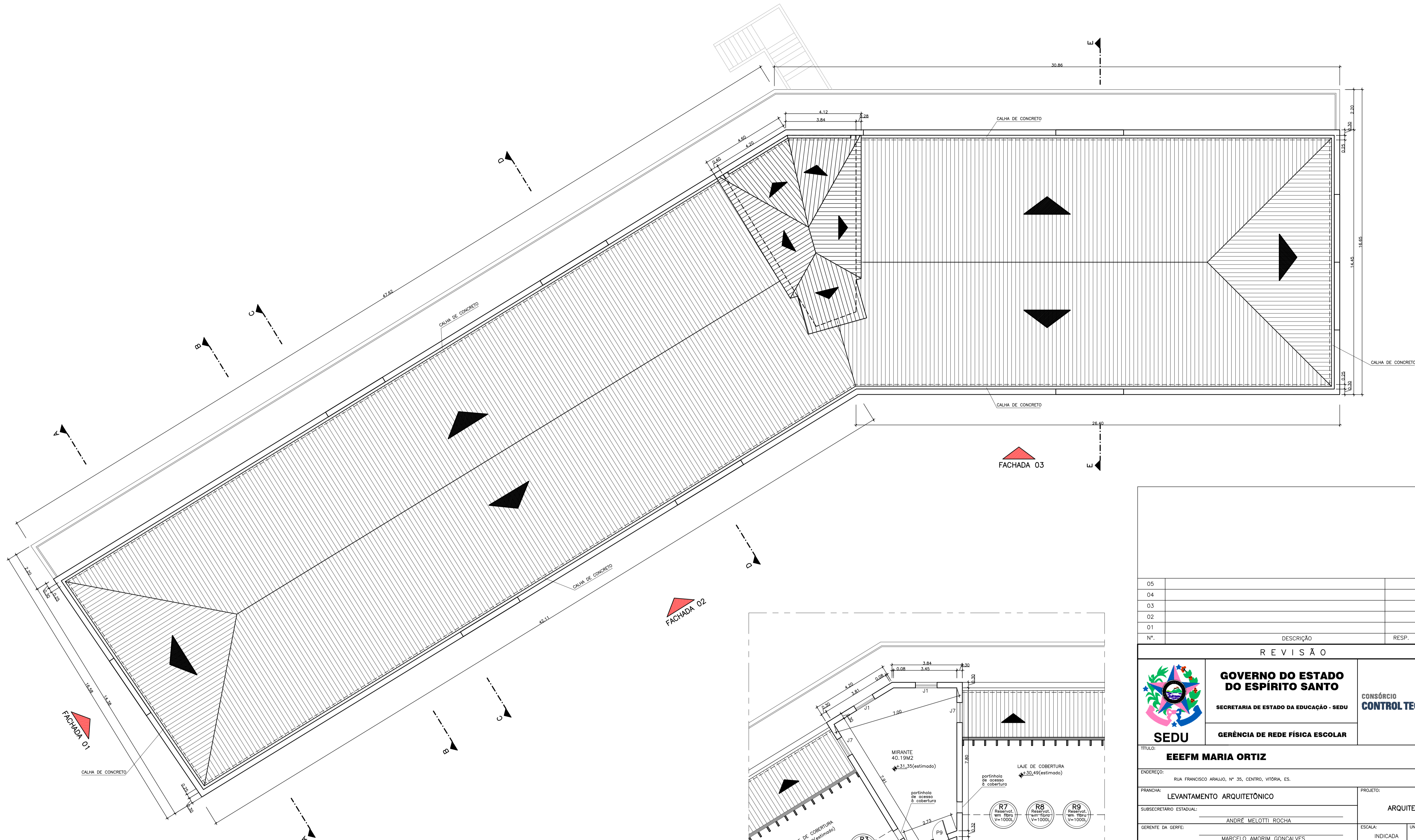

PLANTA DE COBERTURA – ESC.1/100
 - telha cerâmica com estrutura em madeira
 - inclinação predominante= 35,55%

QUADRO DE ESQUADRIAS			
JANELAS			
Nº	ESPECIFICAÇÃO	DIMENSÕES/PEITORIL	QT.
J1	Janela de abrir em madeira c/ parte superior em vidro pantilhado incolor e com acabamento em arco	1,20 x 2,03 / 0,75	53
J7	Janela de abrir em madeira c/ parte superior em vidro pantilhado incolor e com acabamento reto	1,10 x 1,30 / 0,75	02
J8	Janela fixa em aço com vidro pantilhado incolor	1,60 x 1,20 / 0,90	01
PORTAS			
Nº	ESPECIFICAÇÃO	DIMENSÕES	QT.
Pg	Porta de abrir em madeira maciça c/ acabamento superior reto	0,80 x 2,10	04

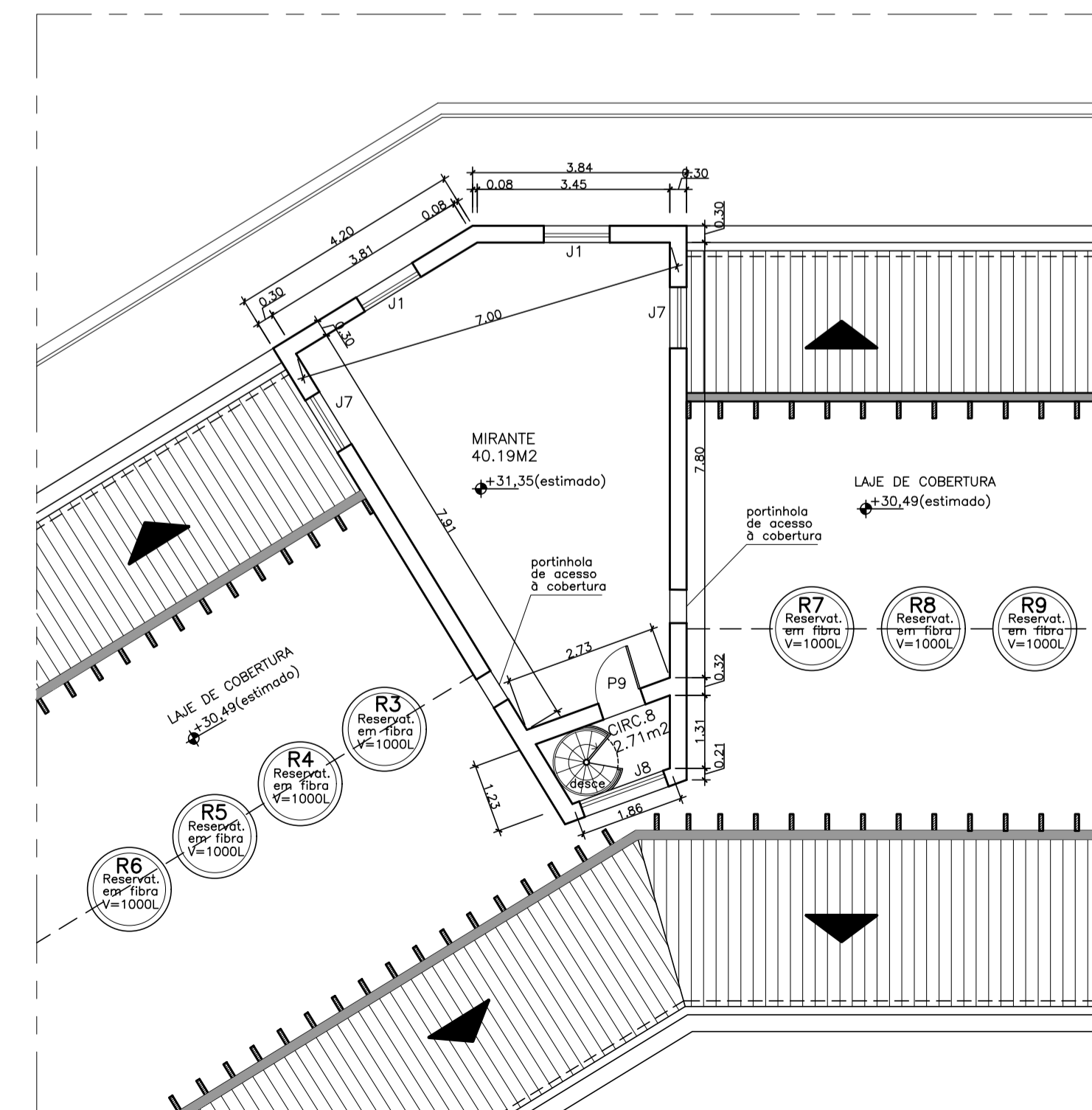

PLANTA BAIXA DO NÍVEL COBERTURA – MIRANTE – ESC.1/100

05			
04			
03			
02			
01			
Nº.	DESCRIÇÃO	RESP.	DATA

REVISÃO

GOVERNO DO ESTADO DO ESPÍRITO SANTO
 SECRETARIA DE ESTADO DA EDUCAÇÃO - SEDU
 GERÊNCIA DE REDE FÍSICA ESCOLAR

CONSORCIO CONTROLTEC | SETEC

SEDU

EEEFM MARIA ORTIZ

ENDEREÇO: RUA FRANCISCO ARAUJO, Nº 35, CENTRO, VITÓRIA, ES.

PRANCHA: LEVANTAMENTO ARQUITETÔNICO

SUBSECRETÁRIO ESTADUAL: ANDRÉ MELOTTI ROCHA

GERENTE DA GERFE: MARCELO AMORIM GONÇALVES

COORDENADOR GERAL: GUSTAVO ALMEIDA DE OLIVEIRA CHAVES

AUTOR PROJETO: ALBERTO BERNABÉ KIRCHMAYER

CO-AUTOR PROJETO:

RESPONSÁVEL TÉCNICO:

ARQUIVO: VIX14-P05-AQ-C-R1-01.dwg

REFERÊNCIA: PLANTA BAIXA NÍVEL COBERTURA
 PLANTA DE COBERTURA

UNIDADE: METRO

ESCALA: INDICADA

CREA-BR: 11509-D

CAU-ES: A 23828-7

CAU-ES:

DESENHO: ALBERTO

05
09

FORMATO: OBSERVAÇÕES: DATA: JULHO/2021 VISTO: REVISÃO:

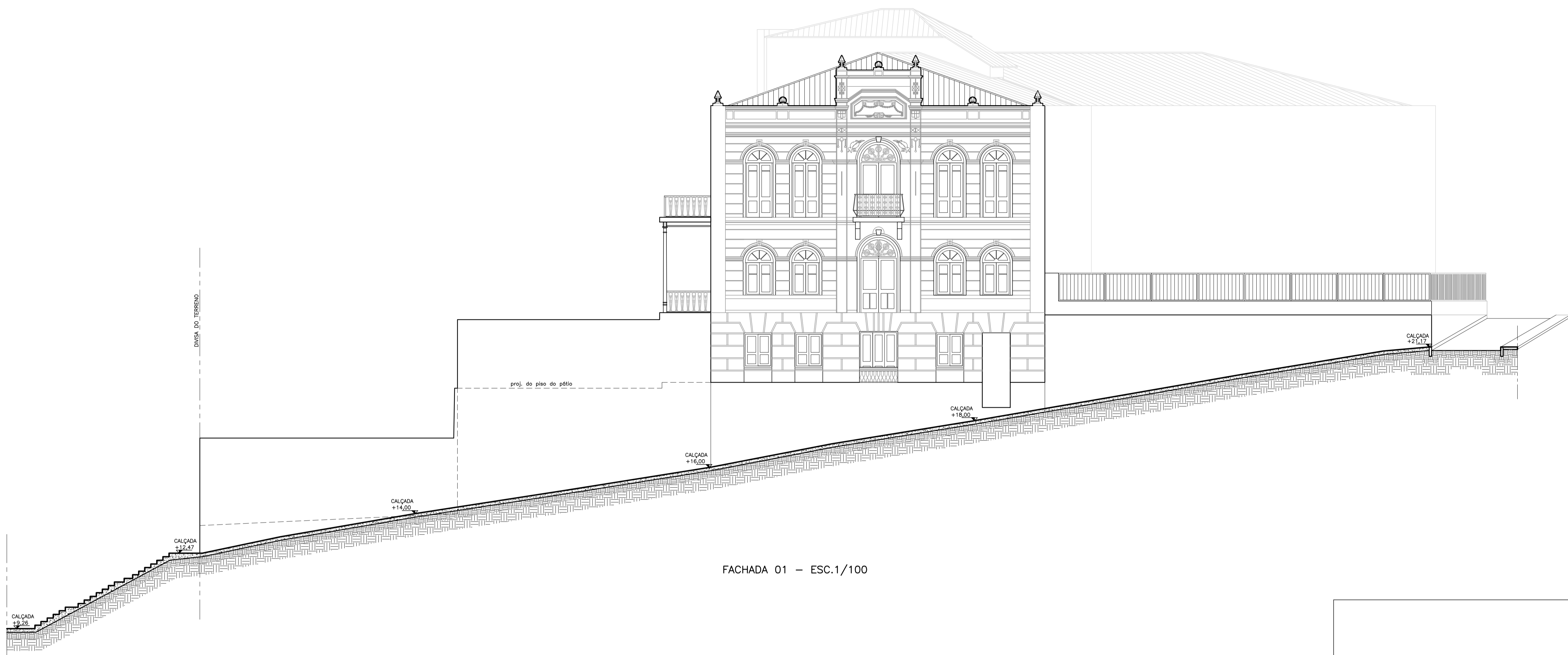

FACHADA 01 – ESC.1/100

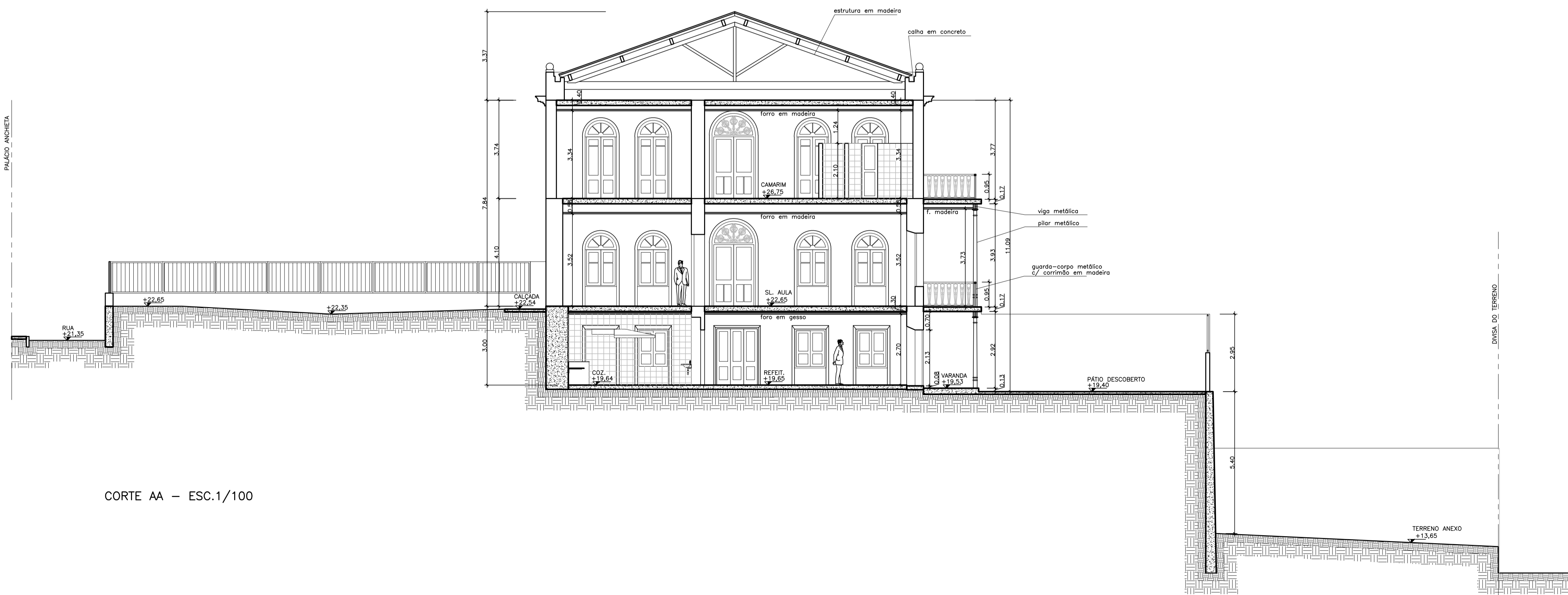

CORTE AA – ESC.1/100

N.º	DESCRIÇÃO	RESP.	DATA
05			
04			
03			
02			
01			

REVISÃO			
		GOVERNO DO ESTADO DO ESPÍRITO SANTO SECRETARIA DE ESTADO DA EDUCAÇÃO - SEDU GERÊNCIA DE REDE FÍSICA ESCOLAR	
CONSÓRCIO CONTROLTEC SETEC			
TÍTULO: EEEFM MARIA ORTIZ			
ENDEREÇO: RUA FRANCISCO ARAÚJO, Nº 35, CENTRO, VITÓRIA, ES.			
PRANCIA: LEVANTAMENTO ARQUITETÔNICO		PROJETO: ARQUITETURA	
SUBSECRETÁRIO ESTADUAL: ANDRÉ MELOTTI ROCHA		ESCALA: INDICADA UNIDADE: METRO	
GERENTE DA GERFE: MARCELO AMORIM GONÇALVES		CREA-BR: 11509-D VISTO:	
COORDENADOR GERAL: GUSTAVO ALMEIDA DE OLIVEIRA CHAVES		CAU-ES: A 23828-7 VISTO:	
AUTOR PROJETO: ALBERTO BERNABÉ KIRCHMAYER		CAU-ES: VISTO:	
CO-AUTOR PROJETO:		CREA: VISTO:	
RESPONSÁVEL TÉCNICO:		CREA: VISTO:	
ARQUIVO: VIX14-P05-AQ-C-R1-01.dwg		DESENHO: ALBERTO VISTO:	
REFERÊNCIA:		FOLHA: 06/09	
FACHADA 01 CORTE AA		DATA: JULHO/2021 VISTO: REVISÃO:	

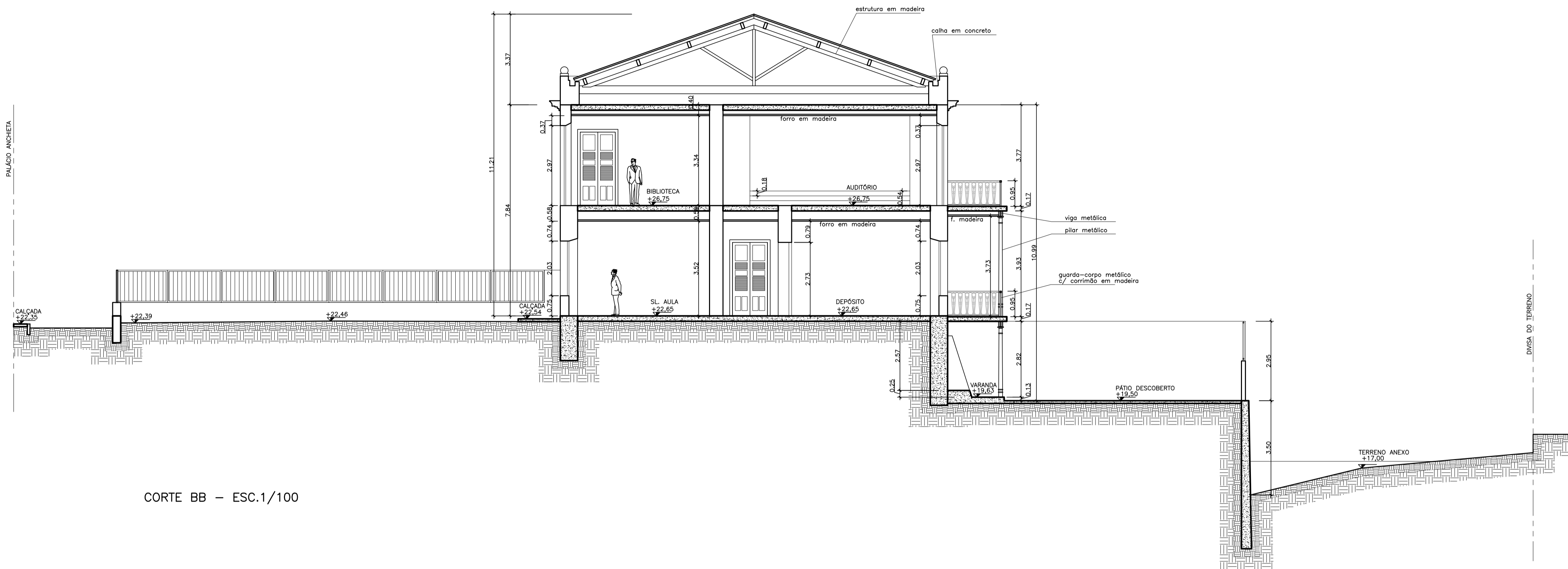

CORTE BB – ESC.1/100

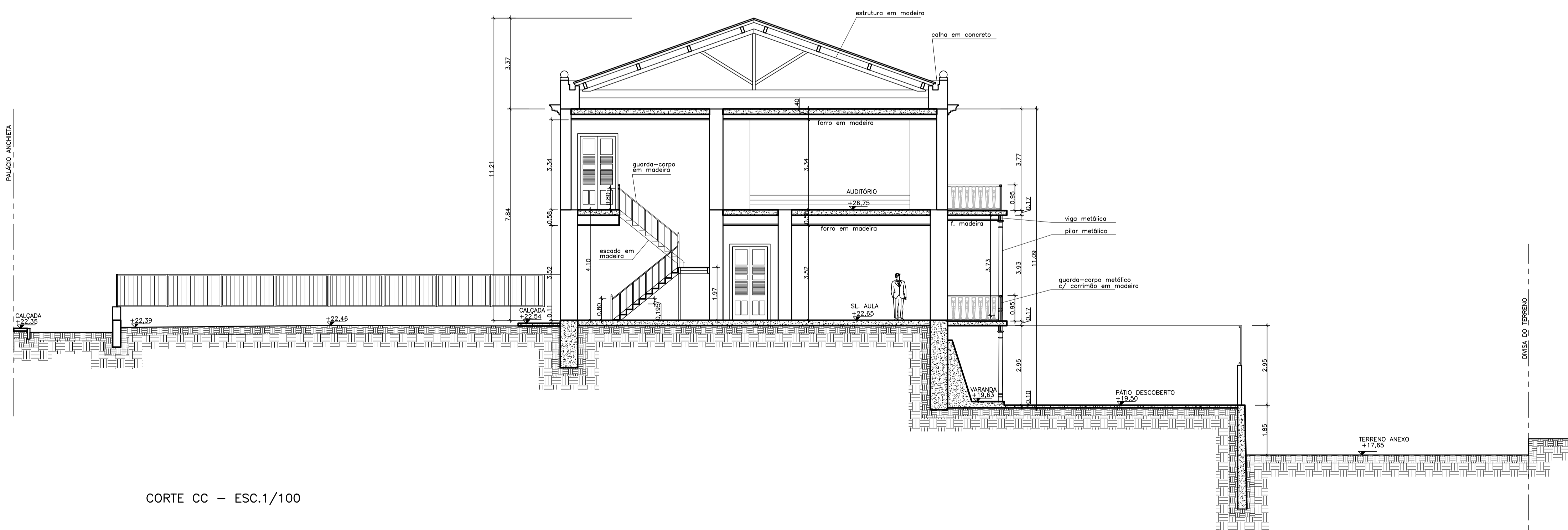

CORTE CC – ESC.1/100

05			
04			
03			
02			
01			
N.º	DESCRIÇÃO	RESP.	DATA

REVISÃO

GOVERNO DO ESTADO DO ESPÍRITO SANTO

SECRETARIA DE ESTADO DA EDUCAÇÃO - SEDU

GERÊNCIA DE REDE FÍSICA ESCOLAR

CONSORCIO CONTROLTEC | SETEC

TÍTULO: EEFM MARIA ORTIZ			
ENDEREÇO: RUA FRANCISCO ARAUJO, Nº 35, CENTRO, VITÓRIA, ES.			
PRANCHAS: LEVANTAMENTO ARQUITETÔNICO		PROJETO: ARQUITETURA	
SUBSECRETÁRIO ESTADUAL: ANDRÉ MELOTTI ROCHA		ESCALA: INDICADA	
GERENTE DA GERFE: MARCELO AMORIM GONÇALVES		UNIDADE: METRO	
COORDENADOR GERAL: GUSTAVO ALMEIDA DE OLIVEIRA CHAVES		CREA-BR: 11509-D	
AUTOR PROJETO: ALBERTO BERNABÉ KIRCHMAYER		CAU-ES: A 23828-7	
CO-AUTOR PROJETO:		CAU-ES:	
RESPONSÁVEL TÉCNICO:		CREA:	
ARQUIVO: VIX14-P05-AQ-C-R1-01.dwg		DESENHO: ALBERTO	
REFERÊNCIA:		FOLHA: 07/09	
FORMATO:	OBSERVAÇÕES:	DATA: JULHO/2021	REVISÃO:

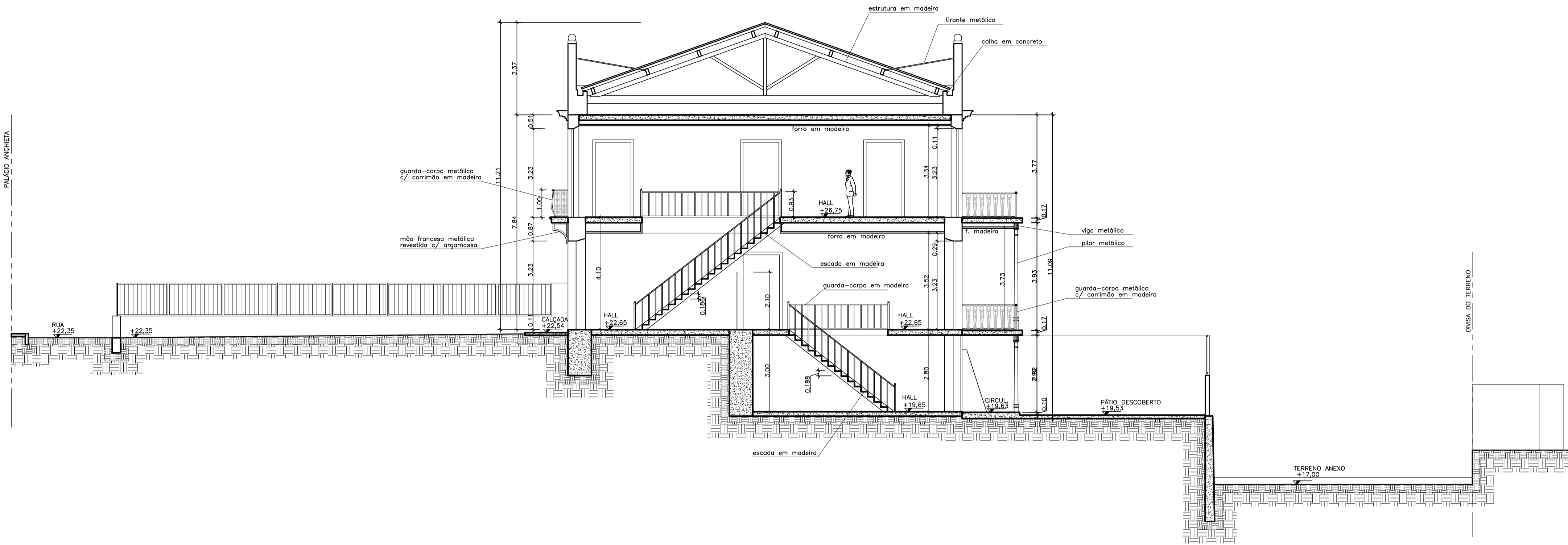

CORTE DD - ESC.1/100

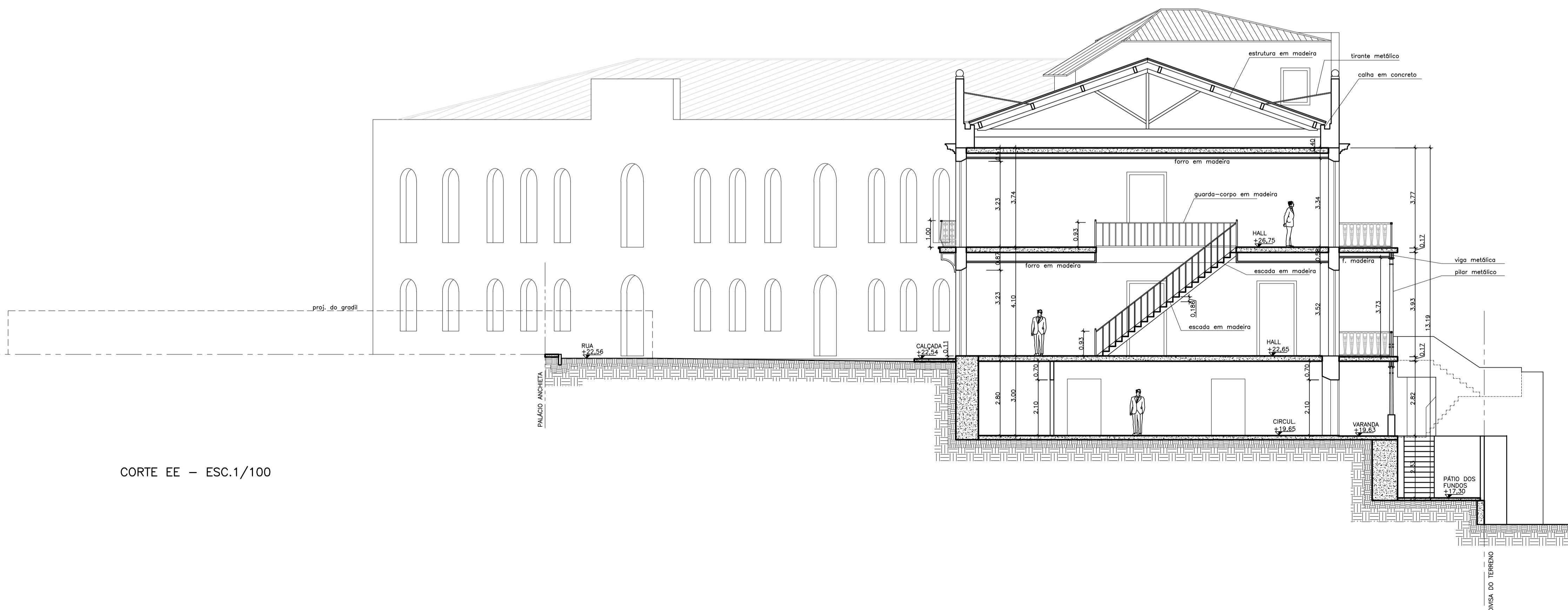

CORTE EE - ESC.1/100

N.º	DESCRIÇÃO	RESP.	DATA
05			
04			
03			
02			
01			

REVISÃO



GOVERNO DO ESTADO DO ESPÍRITO SANTO

SECRETARIA DE ESTADO DA EDUCAÇÃO - SEDU

SEDU

GERÊNCIA DE REDE FÍSICA ESCOLAR

CONSORCIO CONTROLTEC | SETEC

TÍTULO: **EEEFM MARIA ORTIZ**

ENDEREÇO: RUA FRANCISCO ARAUJO, Nº 35, CENTRO, VITÓRIA, ES.

PRANCHAS: **LEVANTAMENTO ARQUITETÔNICO** PROJETO: **ARQUITETURA**

SUBSECRETÁRIO ESTADUAL: **ANDRÉ MELOTTI ROCHA** ESCALA: INDICADA UNIDADE: METRO

GERENTE DA GERFE: **MARCELO AMORIM GONÇALVES** CREA-BR: 11509-D VISTO:

COORDENADOR GERAL: **GUSTAVO ALMEIDA DE OLIVEIRA CHAVES** CAU-ES: A 23828-7 VISTO:

AUTOR PROJETO: **ALBERTO BERNABÉ KIRCHMAYER** CAU-ES: VISTO:

CO-AUTOR PROJETO: VISTO:

RESPONSÁVEL TÉCNICO: CREA: VISTO:

ARQUIVO: **VIX14-P05-AQ-C-R1-01.dwg** DESENHO: ALBERTO VISTO:

REFERÊNCIA: FOLHA: **08**

CORTE DD **09**

CORTE EE

FORMATO: OBSERVAÇÕES: DATA: JULHO/2021 VISTO: REVISÃO:

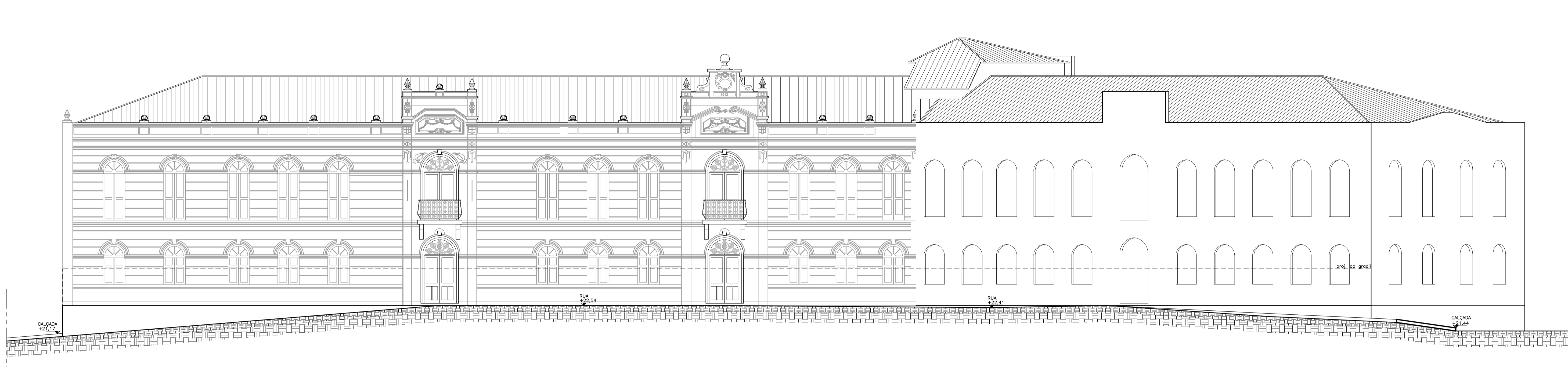

FACHADA 02 - ESC.1/100

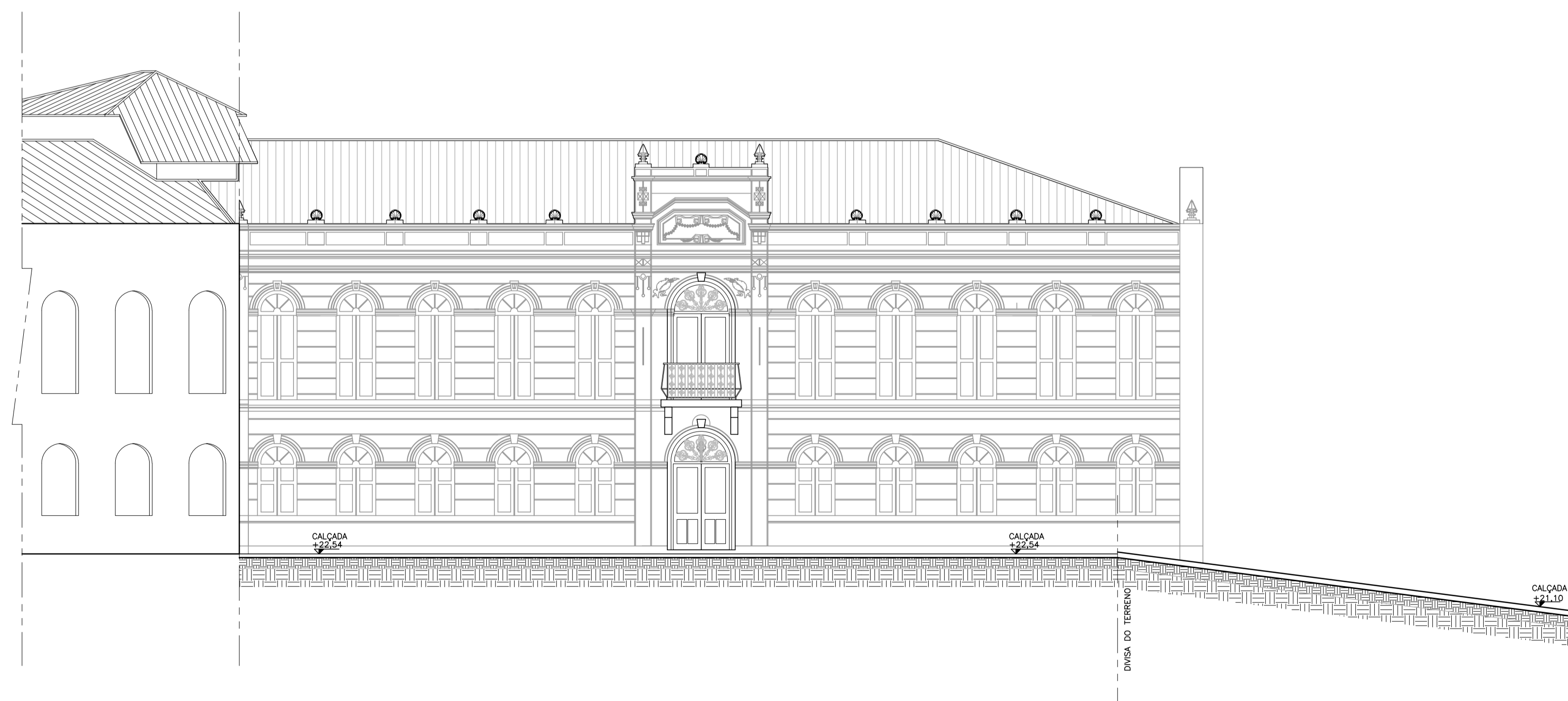

FACHADA 03 - ESC.1/100

N.º	DESCRIÇÃO	RESP.	DATA
05			
04			
03			
02			
01			

REVISÃO			
		GOVERNO DO ESTADO DO ESPÍRITO SANTO SECRETARIA DE ESTADO DA EDUCAÇÃO - SEDU CONSÓRCIO CONTROLTEC SETEC	
TÍTULO: EEEFM MARIA ORTIZ		GERÊNCIA DE REDE FÍSICA ESCOLAR	
ENDEREÇO: RUA FRANCISCO ARAÚJO, Nº 35, CENTRO, VITÓRIA, ES.			
PRANCHIA: LEVANTAMENTO ARQUITETÔNICO		PROJETO: ARQUITETURA	
SUBSECRETÁRIO ESTADUAL: ANDRÉ MELOTTI ROCHA			
GERENTE DA GERFE: MARCELO AMORIM GONÇALVES		ESCALA: INDICADA	UNIDADE: METRO
COORDENADOR GERAL: GUSTAVO ALMEIDA DE OLIVEIRA CHAVES		CREA-BR: 11509-D	VISTO: A 23828-7
AUTOR PROJETO: ALBERTO BERNABÉ KIRCHMAYER		CAU-ES: A 23828-7	VISTO: CAU-ES:
CO-AUTOR PROJETO:		CAU-ES:	VISTO:
RESPONSÁVEL TÉCNICO:		CREA:	VISTO:
ARQUIVO: VIX14-P05-AQ-C-R1-01.dwg		DESENHO: ALBERTO	VISTO:
REFERÊNCIA: FACHADA 02 FACHADA 03		FOLHA: 09 09	
FORMATO:	OBSERVAÇÕES:	DATA: JULHO/2021	VISTO: REVISÃO:

ASSINATURAS (5)

Documento original assinado eletronicamente, conforme MP 2200-2/2001, art. 10, § 2º, por:

ALBERTO BERNABÉ KIRCHMAYER

ARQUITETO - CONTROLTEC

GERFE - SEDU - GOVES

assinado em 29/08/2023 16:44:56 -03:00

WILSON RODRIGUES GONÇALVES

COORDENADOR DE PROJETOS - CONTROLTEC

GERFE - SEDU - GOVES

assinado em 29/08/2023 14:55:52 -03:00

GUSTAVO ALMEIDA DE OLIVEIRA CHAVES

ENGENHEIRO COORDENADOR GERAL - CONTROLTEC

GERFE - SEDU - GOVES

assinado em 29/08/2023 19:27:49 -03:00

MARCELO AMORIM GONCALVES

GERENTE QCE-03

GERFE - SEDU - GOVES

assinado em 30/08/2023 09:49:52 -03:00

ANDRE MELOTTI ROCHA

SUBSECRETARIO ESTADO QCE-01

SESE - SEDU - GOVES

assinado em 29/08/2023 18:13:58 -03:00



INFORMAÇÕES DO DOCUMENTO

Documento capturado em 30/08/2023 10:51:43 (HORÁRIO DE BRASÍLIA - UTC-3)
por ANDRÉIA SEGLIA (TEC DE EDIFICACOES - CONTROLTEC - GERFE - SEDU - GOVES)
Valor Legal: ORIGINAL | Natureza: DOCUMENTO NATO-DIGITAL

A disponibilidade do documento pode ser conferida pelo link: <https://e-docs.es.gov.br/d/2023-FFJGM7>