

PLANTA DE IMPLANTAÇÃO - ESC:1/200

QUADRO DE ÁREAS

| DESCRIÇÕES GERAIS: | ÁREAS: | ÁREAS MODIFICADAS: |
|-----------------------|-------------------------|-------------------------|
| ÁREA DO TERRENO | 11.127,94m ² | 11.127,94m ² |
| TÉRREO (BLOCOS 1 e 2) | 2.091,93m ² | 2.479,24m ² |
| CASA DE GÁS | 2,16m ² | 2,16m ² |
| VESTIÁRIO DAS QUADRAS | 81,93m ² | 81,93m ² |
| QUADRA COBERTA | 810,96m ² | 810,96m ² |

ÁREAS TOTAIS

| | | |
|--|------------------------|------------------------|
| TOTAL DE ÁREAS CONSTRUÍDAS COMPUTÁVEIS | 2.986,98m ² | 3.374,29m ² |
| TOTAL DE ÁREA DE PROJEÇÃO DO TÉRREO | 2.986,98m ² | 3.374,29m ² |
| TOTAL DE ÁREA VERDE (PERMEÁVEL) | 5.738,98m ² | 5.351,67m ² |

ÍNDICES URBANÍSTICOS

| ÍNDICES | ÍNDICES MODIFICATIVOS | | |
|-------------------------------|-----------------------|-------------------------------|------|
| COEFICIENTE DE APROVEITAMENTO | 0,26 | COEFICIENTE DE APROVEITAMENTO | 0,30 |
| TAXA DE OCUPAÇÃO | 26% | TAXA DE OCUPAÇÃO | 30% |
| ÍNDICE DE PERMEABILIDADE | 51% | ÍNDICE DE PERMEABILIDADE | 48% |
| VAGAS AUTOMÓVEIS | 15 | VAGAS AUTOMÓVEIS | 15 |
| VAGAS DE BICICLETAS | 50 | VAGAS DE BICICLETAS | 50 |

01.812.155/0001-11
 PREFEITURA MUNICIPAL DE SOORETAMA - ES
 Rua Visconde de Albuquerque, 261
 CEP: 29.527-000

01.812.155/0001-11
 PREFEITURA MUNICIPAL DE SOORETAMA - ES
 Rua Visconde de Albuquerque, 261
 CEP: 29.527-000

| REVISÃO | | | |
|---------|---|------------|--------|
| 05 | | | |
| 04 | | | |
| 03 | | | |
| 02 | ATENDIMENTO AO PARECER DE CORREÇÃO PROJETO ARQUITETÔNICO | FERNANDA B | FEV/23 |
| 01 | INCLUSÃO DE 6 SALAS DE AULA / INSTALAÇÃO DE NOVO CASTELO D'ÁGUA | FERNANDA P | ABR/21 |
| Nº | DESCRIÇÃO | RESP. | DATA |

GOVERNO DO ESTADO DO ESPÍRITO SANTO
 SECRETARIA DE ESTADO DA EDUCAÇÃO - SEDU
 CONSORCÍO CONTROLTEC | SETEC

SEDU
 GERÊNCIA DE REDE FÍSICA ESCOLAR

TÍTULO: **REFORMA E AMPLIAÇÃO DO EEFM CANDIDO PORTINARI**

ENDEREÇO: RUA PRINCIPAL, S/N, JUNAÇADO, SOORETAMA - ES

| PROJETO | ARQUITETÔNICO |
|--|-------------------|
| PROJETO LEGAL MODIFICATIVO | |
| SUBSECRETÁRIO ESTADUAL: <i>André Melotti Rocha</i> | |
| GERENTE DA GERÊNCIA: <i>Marcelo Amorim Gonçalves</i> | ESCALA: INDICADA |
| COORDENADOR GERAL: <i>Guilherme Almeida de Oliveira Chaves</i> | UNIDADE: METRO |
| AUTOR PROJETO: <i>Fernanda da Silva Placido</i> | ORÇ-ES: 11509/D |
| CO-AUTOR PROJETO: <i>Fernanda da Silva Placido</i> | ORÇ-ES: 4148723-D |
| RESPONSÁVEL TÉCNICO: | ORÇ-ES: 4148723-D |
| PROJETO: SOO09-P02-AQ-L-R1-01.dwg | ORÇ-ES: 4148723-D |
| REFERÊNCIA: | ORÇ-ES: 4148723-D |

PLANTA DE IMPLANTAÇÃO

01
10

FORMATO: OBSERVAÇÕES: DATA: FEVEREIRO/2023 VISÃO: REVISÃO: R1

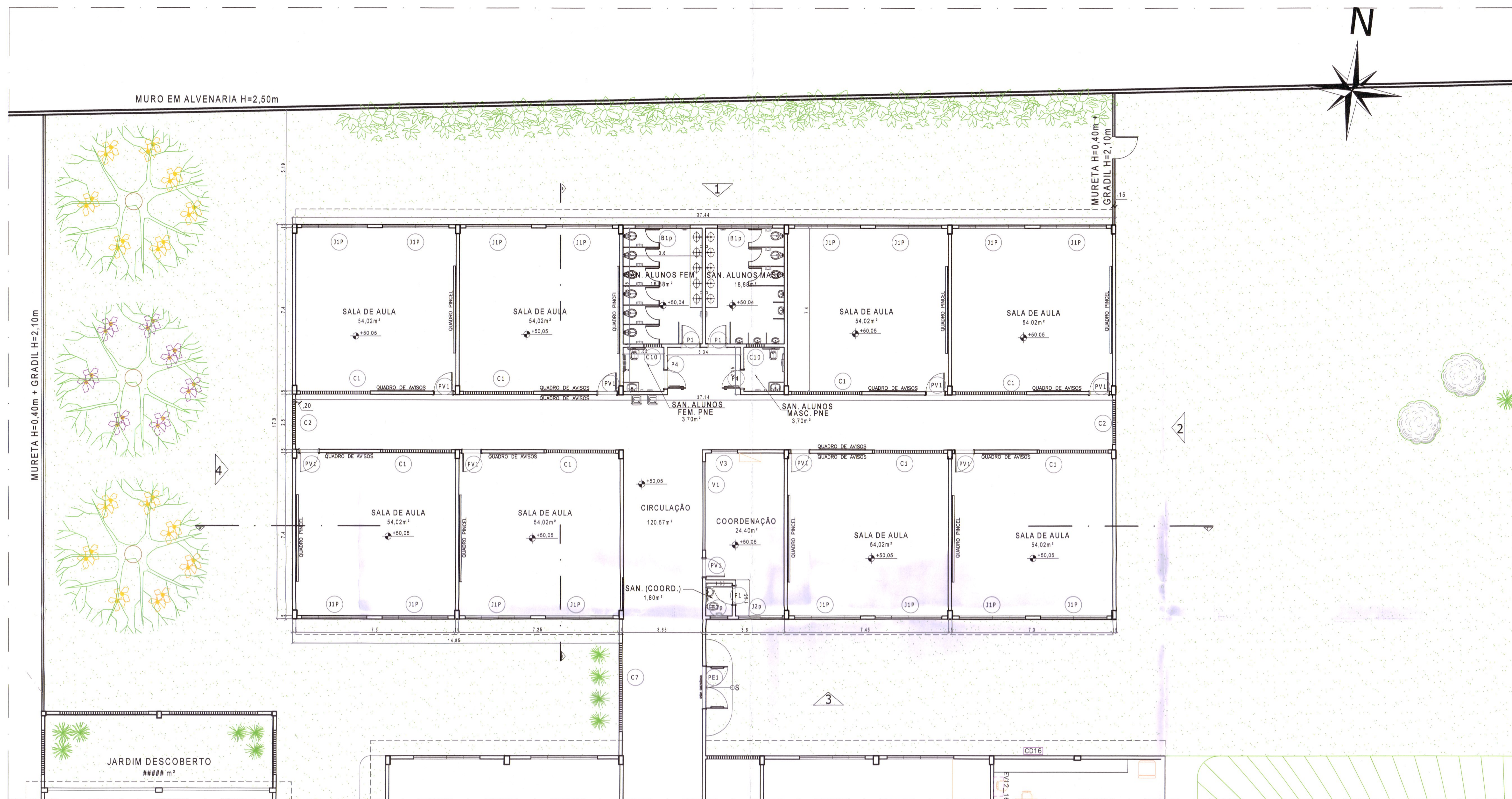

01 PLANTA TÉRREO EXISTENTE - BLOCO SALA DE AULA
ESCALA 1:100

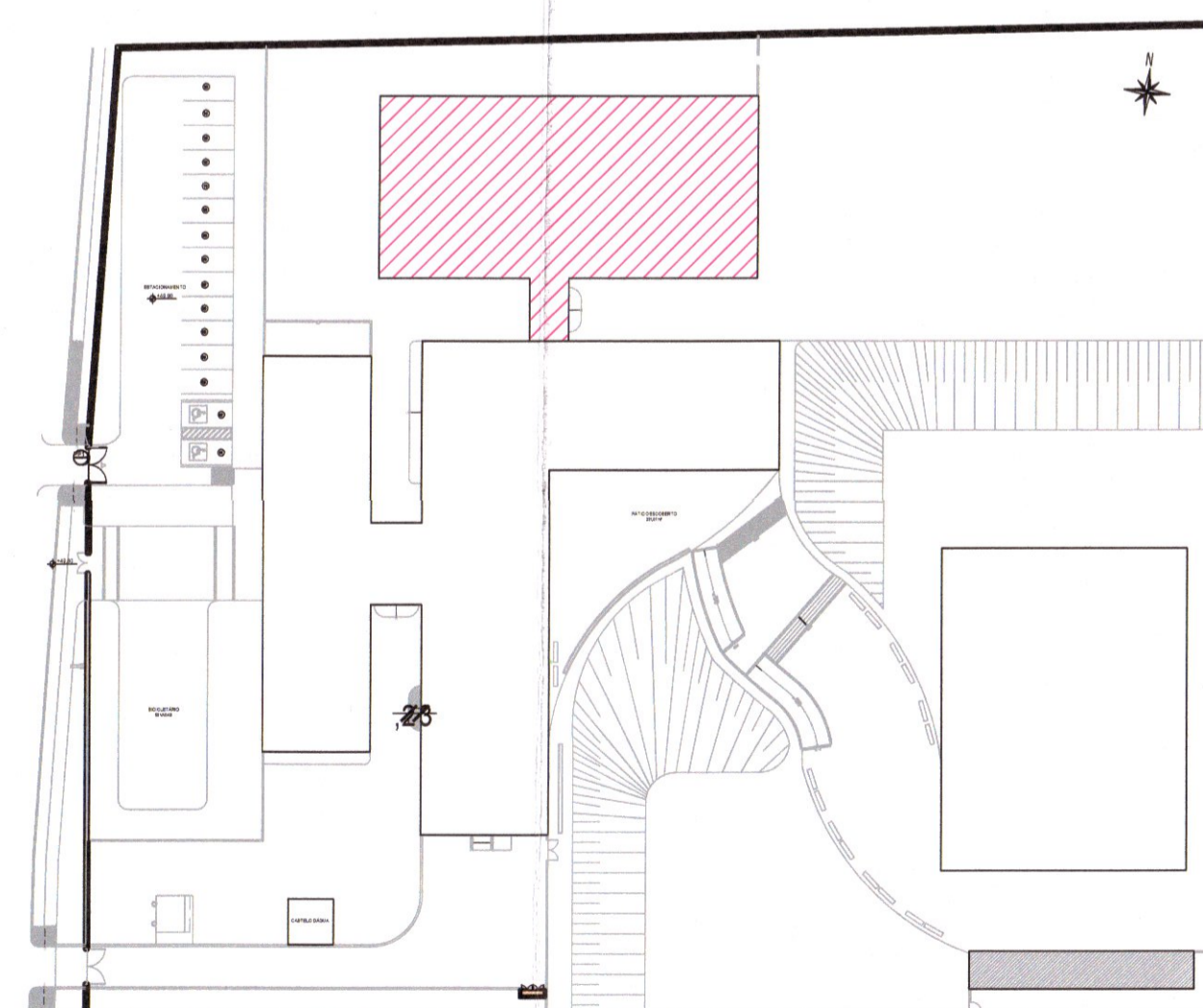

PLANTA DE LOCALIZAÇÃO - S/ ESC

| QUADRO DE ESQUADRIAS | | | |
|------------------------------|-----------------------|----------------------------|-------------------------------|
| PORTAS/PORTÕES | | | |
| NOME | LARG. x ALT./PEITORIL | MATERIAL | MODELO |
| P1 | 0,80 x 2,10 | MADEIRA | 1 FOLHA DE ABRIR |
| P4 | 0,80 x 2,10 | MADEIRA | 1 FOLHA DE ABRIR (PNE) |
| PV1 | 0,80 x 2,10 | MADEIRA C/ VIDRO | 2 FOLHAS DE ABRIR |
| PE1 | 1,90 x 2,20 | AÇO | 2 FOLHAS DE ABRIR (CORTAFOGO) |
| JANELAS / BASCULAS / GUICHÊS | | | |
| NOME | LARG. x ALT./PEITORIL | MATERIAL | MODELO |
| J1 | 3,00 x 1,30 / 1,30 | ALUMÍNIO C/ VIDRO LISO 6MM | CORRER - 4 FOLHAS |
| J2 | 2,00 x 1,30 / 1,30 | ALUMÍNIO C/ VIDRO LISO 6MM | CORRER - 2 FOLHAS |
| | | | P - TELA DE PROTEÇÃO |
| B1 | 2,50 x 0,80 / 1,80 | ALUMÍNIO C/ VIDRO LISO 6MM | BASCULANTE |
| B3 | 0,80 x 0,80 / 1,80 | ALUMÍNIO C/ VIDRO LISO 6MM | BASCULANTE |
| C1 | 3,21 x 0,41 / 2,19 | CONCRETO | FIXO |
| C2 | 2,01 x 2,41 / 0,19 | CONCRETO | FIXO |
| C7 | 4,01 x 2,41 / 0,19 | CONCRETO | FIXO |
| C10 | 0,81 x 0,41 / 2,19 | CONCRETO | FIXO |

PROJETO APROVADO EM 08.03.23
CONT. PROCESSO Nº 386/23
01.612.155/0001-41
PREFEITURA MUNICIPAL DE
SOORETAMA - ES
Rua Vitorino Braga, 281
CEP: 28.927-600

| Nº | DESCRIÇÃO | RESP. | DATA |
|----|---|------------|--------|
| 05 | | | |
| 04 | | | |
| 03 | | | |
| 02 | ATENDIMENTO AO PARECER DE CORREÇÃO PROJETO ARQUITETÔNICO | FERNANDA B | FEV/23 |
| 01 | INCLUSÃO DE 6 SALAS DE AULA / INSTALAÇÃO DE NOVO CASTELO D'ÁGUA | FERNANDA P | ABR/21 |

REVISÃO

GOVERNO DO ESTADO DO ESPÍRITO SANTO
SECRETARIA DE ESTADO DA EDUCAÇÃO - SEDU
SEDU
GERÊNCIA DE REDE FÍSICA ESCOLAR

CONSÓRCIO CONTROLTEC | SETEC

TÍTULO: **REFORMA E AMPLIAÇÃO EEFM CANDIDO PORTINARI**

ENDEREÇO: RUA PRINCIPAL, S/N, JUNCADO, SOORETAMA - ES

PRONCHIA: **PROJETO LEGAL MODIFICATIVO**

SUBSECRETÁRIO ESTADUAL: *André Meilotti Rocha*
ANDRÉ MEILOTTI ROCHA

GERENTE DA GERFE: *Marcelo Amorim Gonçalves*
MARCELO AMORIM GONÇALVES

COORDENADOR GERAL: *Gustavo Almeida de Oliveira Chaves*
GUSTAVO ALMEIDA DE OLIVEIRA CHAVES

AUTOR PROJETO: *Fernanda da Silva Plácido*
FERNANDA DA SILVA PLÁCIDO

CO-AUTOR PROJETO: *Fernanda da Silva Plácido*
FERNANDA DA SILVA PLÁCIDO

RESPONSÁVEL TÉCNICO: *Fernanda da Silva Plácido*
FERNANDA DA SILVA PLÁCIDO

ARQUIVO: S0009-P02-AQ-L-R1-01.dwg

REFERÊNCIA: **BLOCO SALA DE AULA PLANTA BAIXA EXISTENTES**

FORMATO: A1
950x594

OBSERVAÇÕES:

DATA: FEVEREIRO/2023

VISTO: **02**
10

REVISÃO: R1

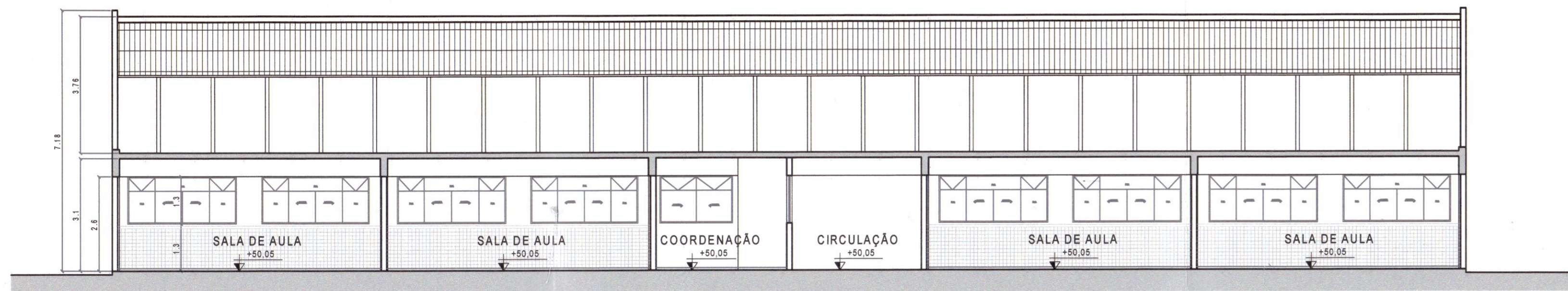

01 CORTE AA
ESCALA 1:100

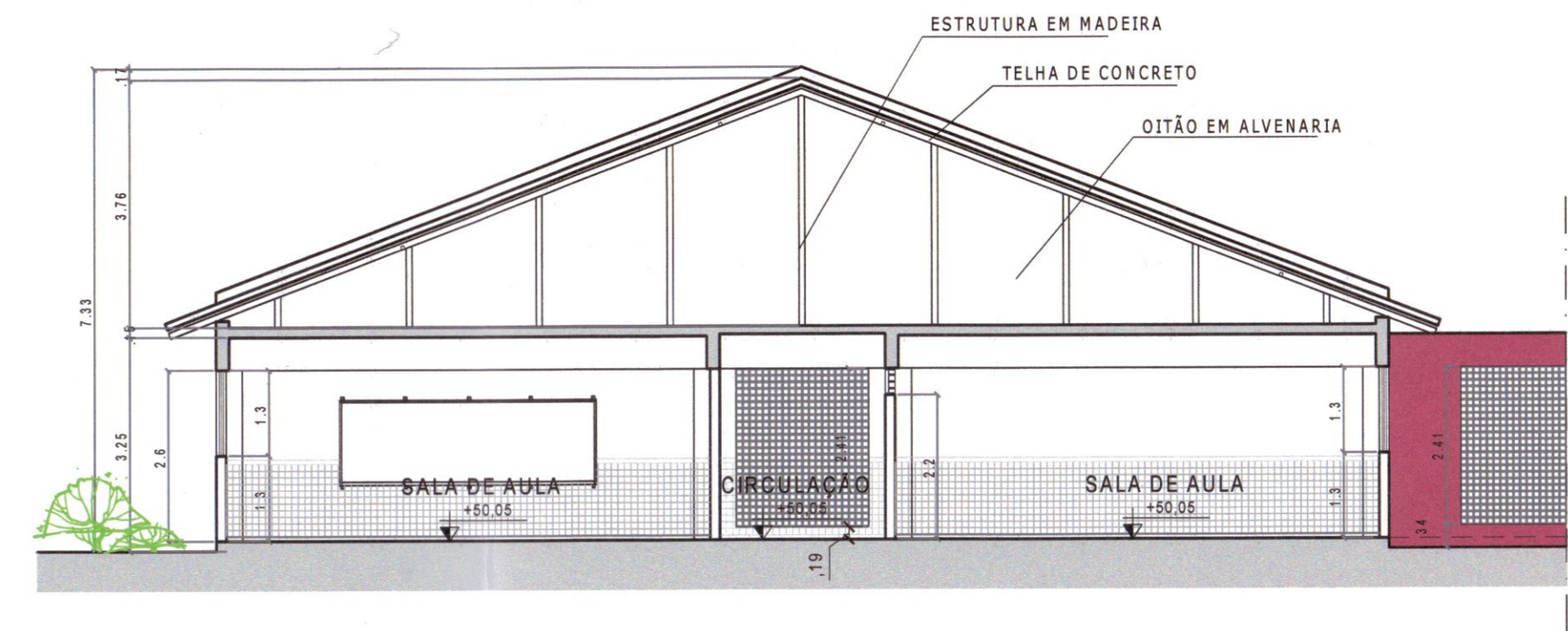

02 CORTE BB
ESCALA 1:100

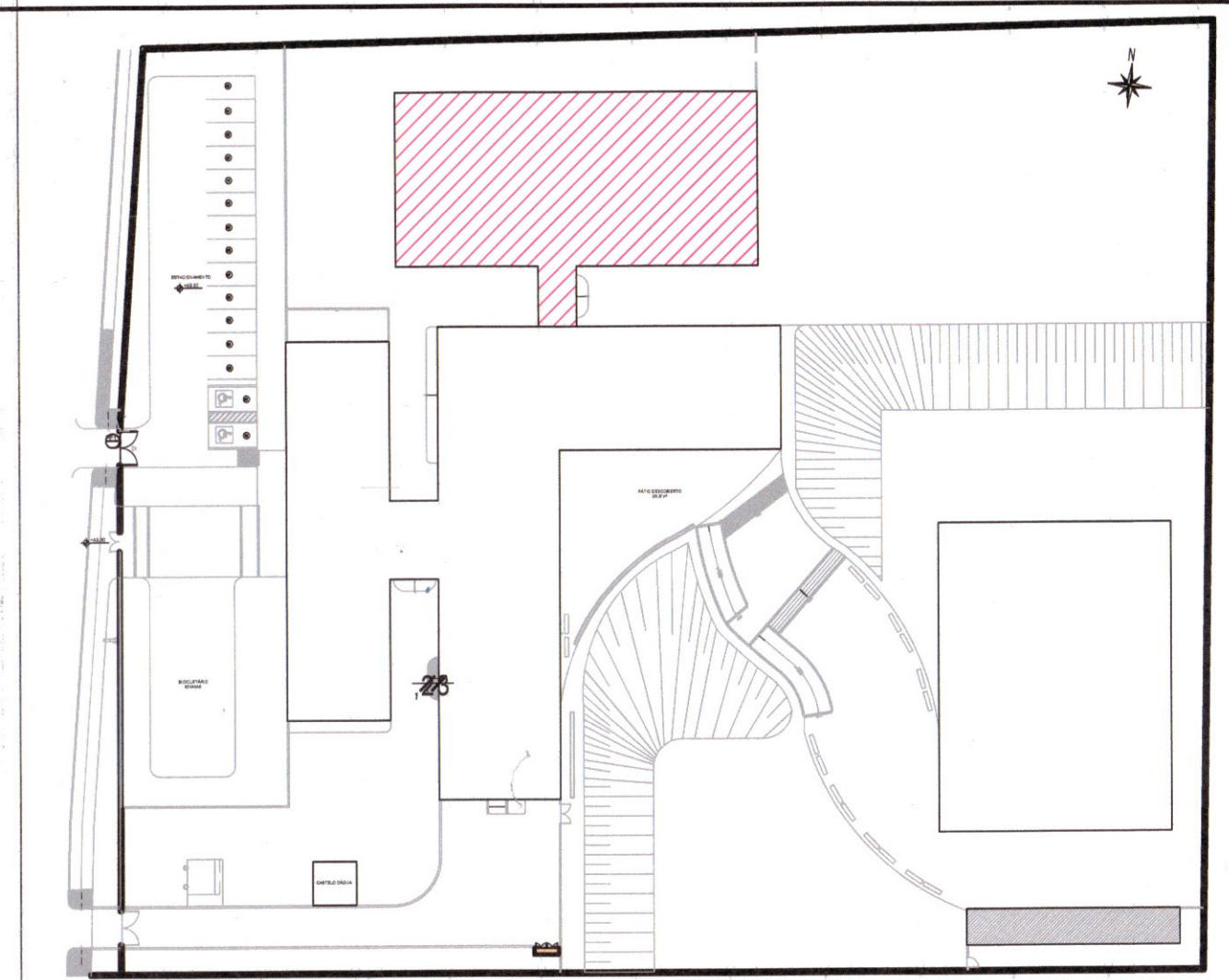

PLANTA DE LOCALIZAÇÃO - S/ ESC

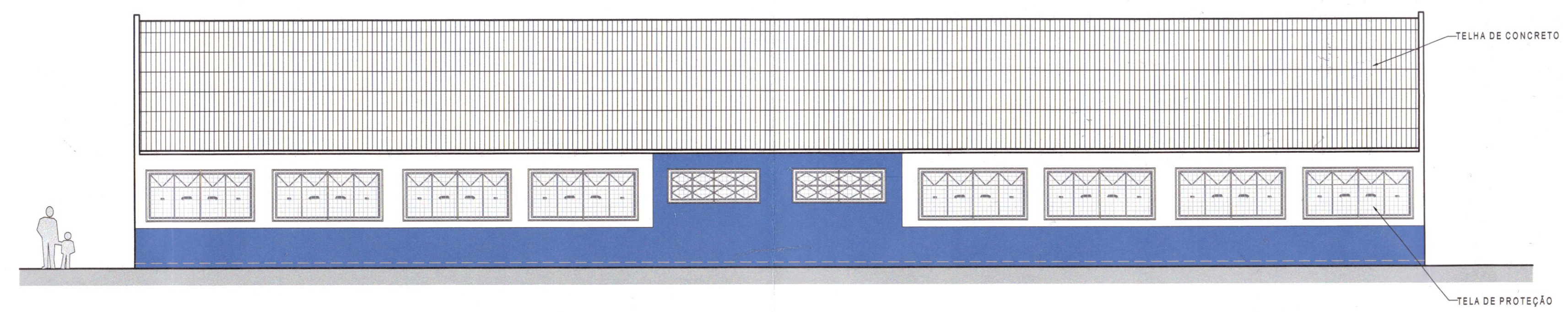

01 VISTA 01
ESCALA 1:100

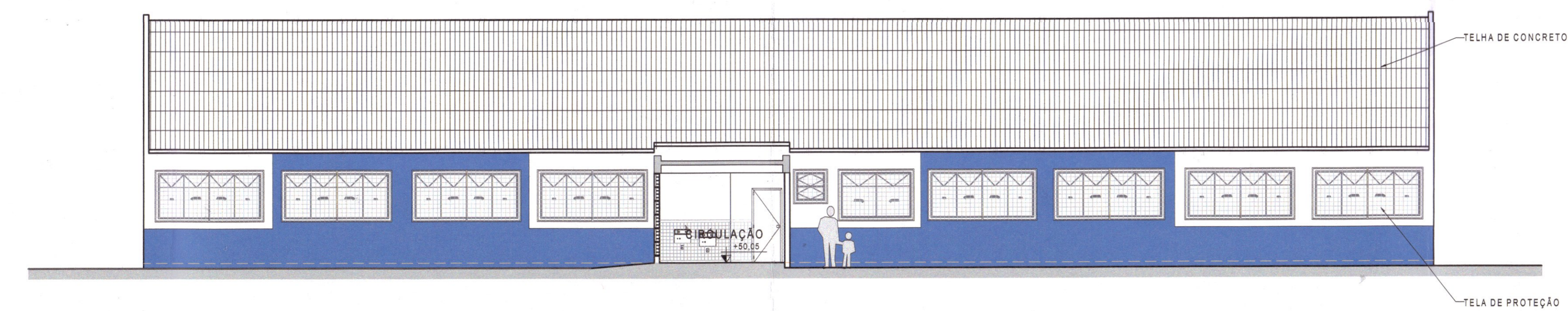

04 VISTA 03
ESCALA 1:100

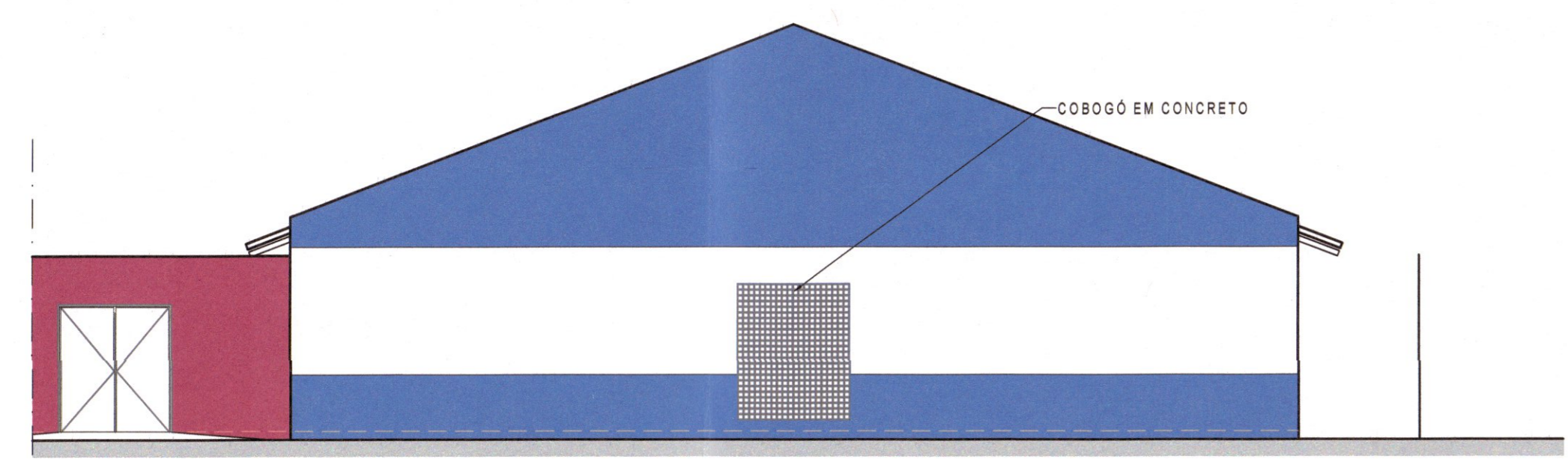

02 VISTA 02
ESCALA 1:100

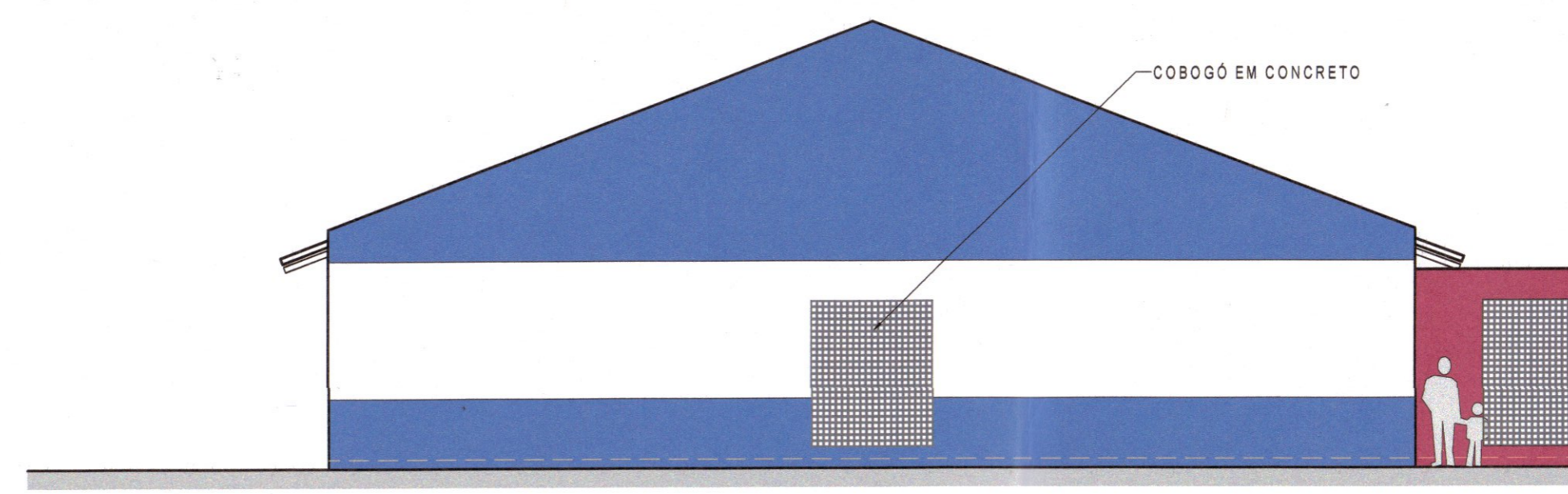

03 VISTA 04
ESCALA 1:100

01.812.155/0001-4
PREFEITURA MUNICIPAL DE
SOORETAMA - ES
Rua Manoel Barros, 281
CEP 29.527-000

PROJETO APROVADO POR
CONT. PROCESSO Nº 3106/23

| 05 | | | |
|-----|---|------------|--------|
| 04 | | | |
| 03 | | | |
| 02 | ATENDIMENTO AO PARECER DE CORREÇÃO PROJETO ARQUITETÔNICO | FERNANDA B | FEV/23 |
| 01 | INCLUSÃO DE 6 SALAS DE AULA / INSTALAÇÃO DE NOVO CASTELO D'ÁGUA | FERNANDA P | ABR/21 |
| Nº. | DESCRIÇÃO | RESP. | DATA |

REVISÃO

| | | |
|--------------------|---|-------------------------------------|
| <p>SEDU</p> | <p>GOVERNO DO ESTADO DO ESPÍRITO SANTO</p> <p>SECRETARIA DE ESTADO DA EDUCAÇÃO - SEDU</p> <p>GERÊNCIA DE REDE FÍSICA ESCOLAR</p> | <p>CONSÓRCIO CONTROLTEC SETEC</p> |
| | <p>TÍTULO: REFORMA E AMPLIAÇÃO EEEFM CANDIDO PORTINARI</p> | |
| | <p>ENDEREÇO: RUA PRINCIPAL, S/N, JUNCADO, SOORETAMA - ES</p> | |

| | |
|---|------------------------|
| PRANCHA: PROJETO LEGAL MODIFICATIVO | PROJETO: ARQUITETÔNICO |
| SUBSECRETÁRIO ESTADUAL: ANDRÉ MELOTTI ROCHA | ESCALA: 1:1509/D |
| GERENTE DA GERFE: MARCELO AMORIM GONÇALVES | INDICADA: METRO |
| COORDENADOR GERAL: GUSTAVO ALMEIDA DE OLIVEIRA CHAVES | CREA-RJ: 11509/D |
| AUTOR PROJETO: FERNANDA DA SILVA PLACIDO | CAU-ES: A148723-0 |
| CO-AUTOR PROJETO: | CAU-ES: |
| RESPONSÁVEL TÉCNICO: | CREA: |
| ARQUIVO: S0009-P02-AQ-L-R1-01.dwg | DESENHO: FERNANDA |

| | |
|--|----------------------|
| REFERÊNCIA: BLOCO SALA DE AULA CORTES E ELEVAÇÕES EXISTENTES | FOLHA: 03 / 10 |
| FORMATO: A1 950x594 | REVISÃO: R1 |
| OBSERVAÇÕES: | DATA: FEVEREIRO/2023 |
| VISTO: | REVISÃO: |

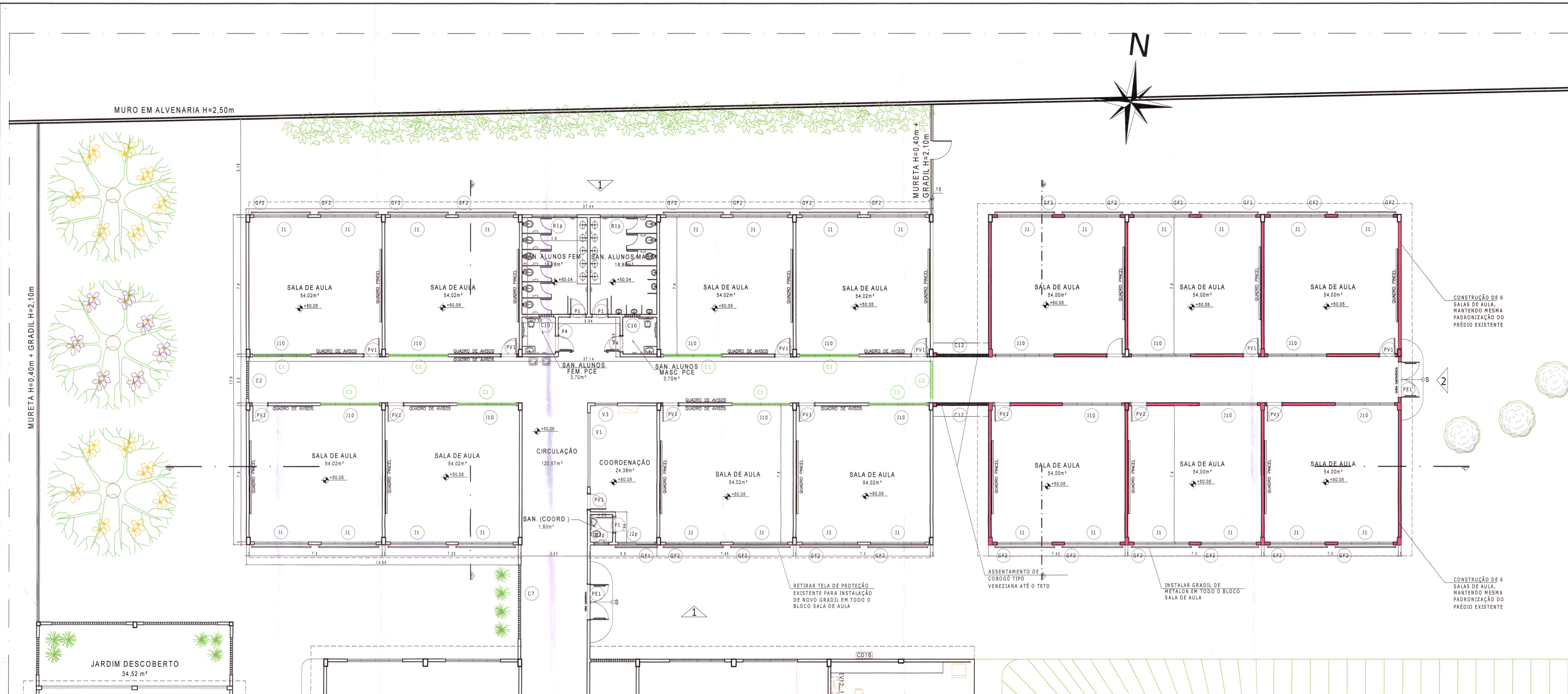

01 PLANTA DEMOLIR/CONSTRUIR - BLOCO SALA DE AULA
ESCALA 1:100

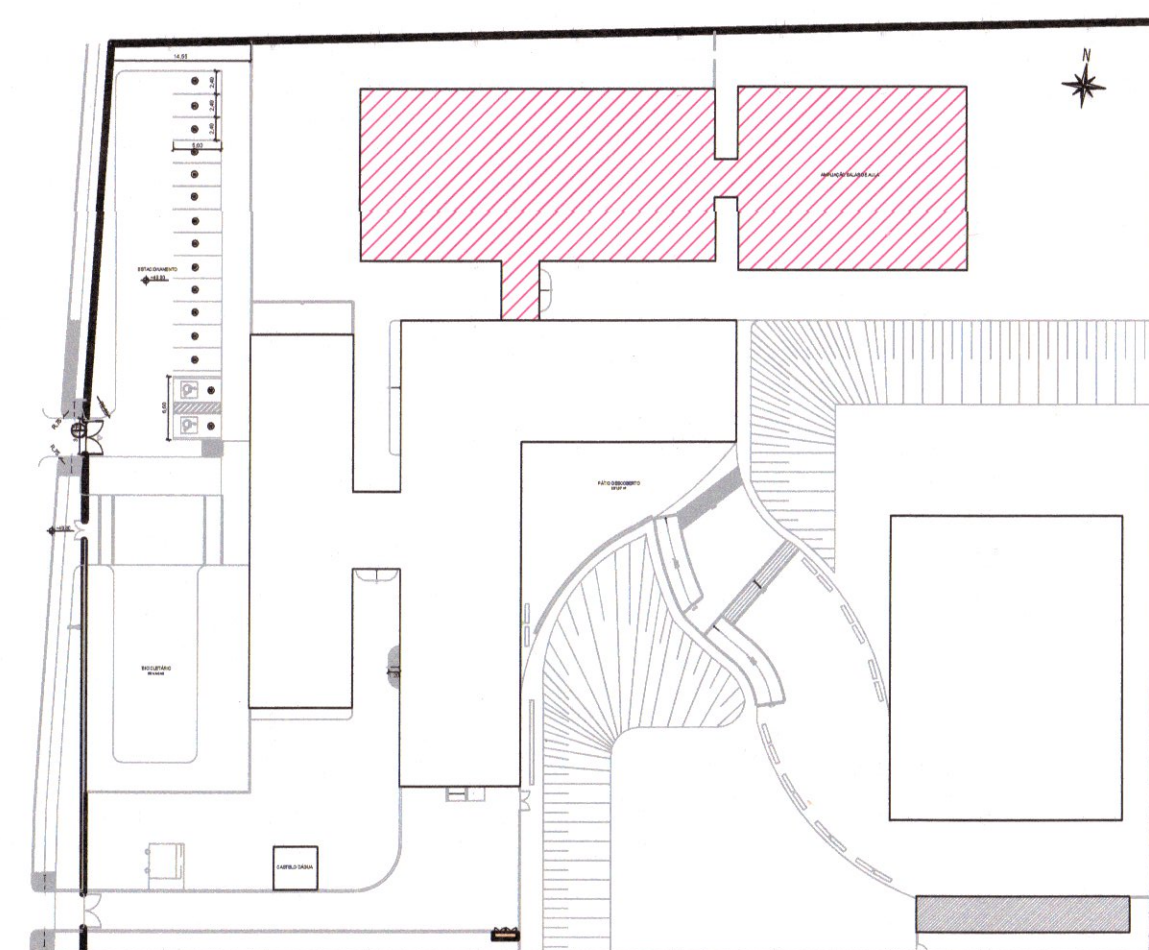

PLANTA DE LOCALIZAÇÃO - S/ ESC

| QUADRO DE ESQUADRIAS | | | |
|------------------------------|-----------------------|----------------------------|-------------------------------|
| PORTAS/PORTÕES | | | |
| NOME | LARG. x ALT./PEITORIL | MATERIAL | MODELO |
| P1 | 0.80 x 2.10 | MADEIRA | 1 FOLHA DE ABRIR |
| P4 | 0.80 x 2.10 | MADEIRA | 1 FOLHA DE ABRIR (PNE) |
| PV1 | 0.80 x 2.10 | MADEIRA C/ VIDRO | 2 FOLHAS DE ABRIR |
| PE1 | 1.90 x 2.20 | AÇO | 2 FOLHAS DE ABRIR (CORTAFOGO) |
| JANELAS / BASCULAS / GUICHÊS | | | |
| NOME | LARG. x ALT./PEITORIL | MATERIAL | MODELO |
| J1 | 3.00 x 1.30 / 1.30 | ALUMINIO C/ VIDRO LISO 6MM | CORRER - 4 FOLHAS |
| J2 | 2.00 x 1.30 / 1.30 | ALUMINIO C/ VIDRO LISO 6MM | CORRER - 2 FOLHAS |
| J10 | 3.21 x 0.41 / 2.19 | ALUMINIO C/ VIDRO LISO 6MM | MAXIM-AR |
| P - TELA DE PROTEÇÃO | | | |
| B1 | 2.50 x 0.80 / 1.80 | ALUMINIO C/ VIDRO LISO 6MM | BASCULANTE |
| B3 | 0.80 x 0.80 / 1.80 | ALUMINIO C/ VIDRO LISO 6MM | BASCULANTE |
| C1 | 3.21 x 0.41 / 2.19 | CONCRETO | FIXO |
| C2 | 4.01 x 2.41 / 0.19 | CONCRETO | FIXO |
| C7 | 4.01 x 2.41 / 0.19 | CONCRETO | FIXO |
| C10 | 0.81 x 0.41 / 2.19 | CONCRETO | FIXO |
| C12 | 2.78 x 3.62 | CONCRETO | FIXO |

| LEGENDA | |
|---------|-----------------------|
| | ALVENARIA EXISTENTE |
| | ALVENARIA A CONSTRUIR |
| | ALVENARIA A DEMOLIR |

01.812.155/000
PREFEITURA MUNICIPAL DE
SOORETAMA - ES
Projeto nº 2024/2024
CONT. PROCESSO nº 2024/2024

PROJETO APROVADO em 08/05/2024
CONT. PROCESSO nº 2024/2024

| Nº. | DESCRIÇÃO | RESP. | DATA |
|-----|---|------------|--------|
| 05 | | | |
| 04 | | | |
| 03 | | | |
| 02 | ATENDIMENTO AD PARECER DE CORREÇÃO PROJETO ARQUITETÓNICO | FERNANDA B | FEV/23 |
| 01 | INCLUSÃO DE 6 SALAS DE AULA / INSTALAÇÃO DE NOVO CASTELO D'ÁGUA | FERNANDA P | ABR/21 |

REVISÃO

GOVERNO DO ESTADO DO ESPÍRITO SANTO
SECRETARIA DE ESTADO DA EDUCAÇÃO - SEDU
CONSÓRCIO CONTROL TEC | SETEC

SEDU GERÊNCIA DE REDE FÍSICA ESCOLAR

TÍTULO: **REFORMA E AMPLIAÇÃO EEFM CANDIDO PORTINARI**

ENDEREÇO: RUA PRINCIPAL, S/N, JUNCADO, SOORETAMA - ES

PRONOME: PROJETO LEGAL MODIFICATIVO

SUBSECRETÁRIO ESTADUAL: ANDRÉ MELOTTI ROCHA

GERENTE DA GERÊNCIA: MARCELO AMORIM GONÇALVES

COORDENADOR GERAL: GUSTAVO ALMEIDA DE OLIVEIRA CHAVES

AUTOR PROJETO: FERNANDA DA SILVA PLACIDO

CO-AUTOR PROJETO:

RESPONSÁVEL TÉCNICO:

ARQUIVO: S0009-P02-AQ-L-R1-01.dwg

REFERÊNCIA: BLOCO SALA DE AULA: PLANTA DE DEMOLIR/CONSTRUIR

| FORMATO: | OBSERVAÇÕES: | DATA: | VISTO: | REVISÃO: |
|----------|--------------|----------------|--------|----------|
| A1 | | FEVEREIRO/2023 | | R1 |

04
10

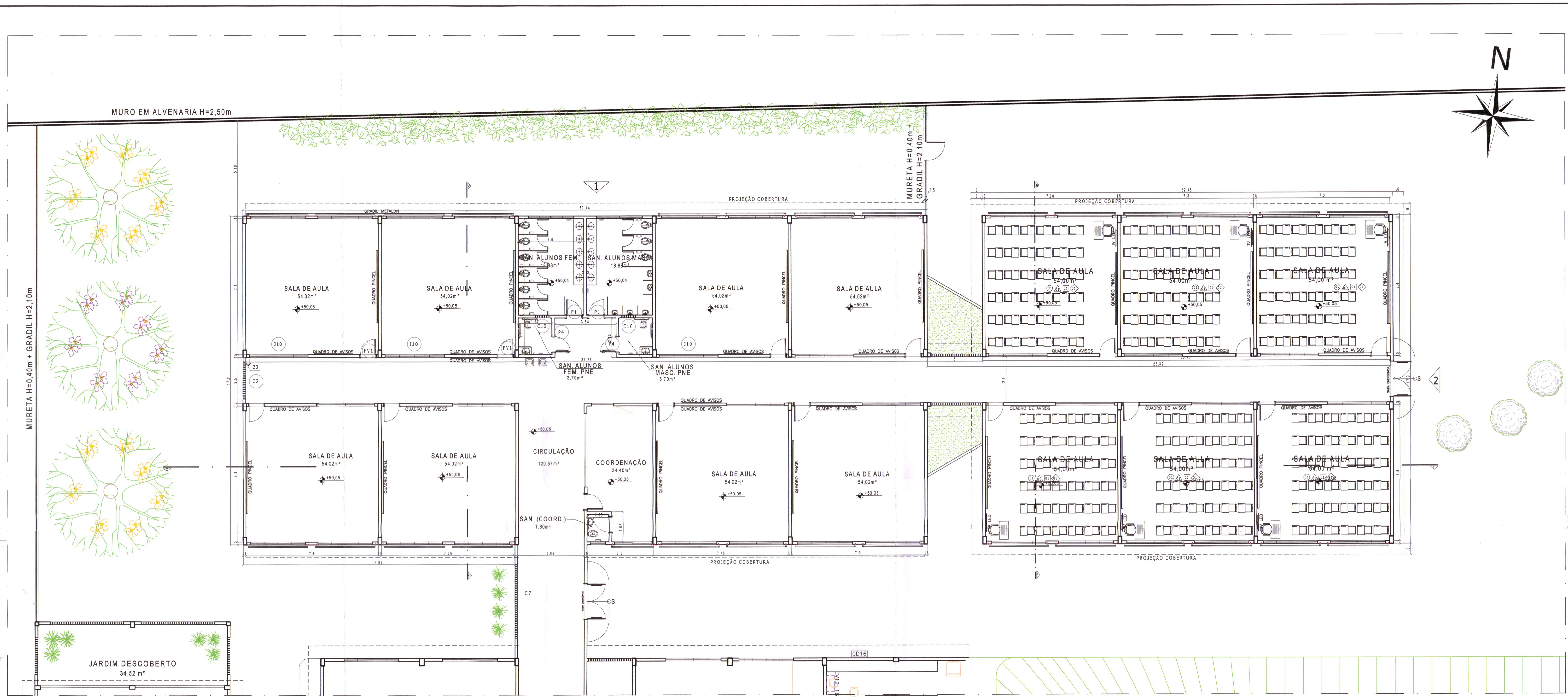

01 PLANTA TÉRREO PROPOSTA - BLOCO SALA DE AULA
ESCALA 1:100

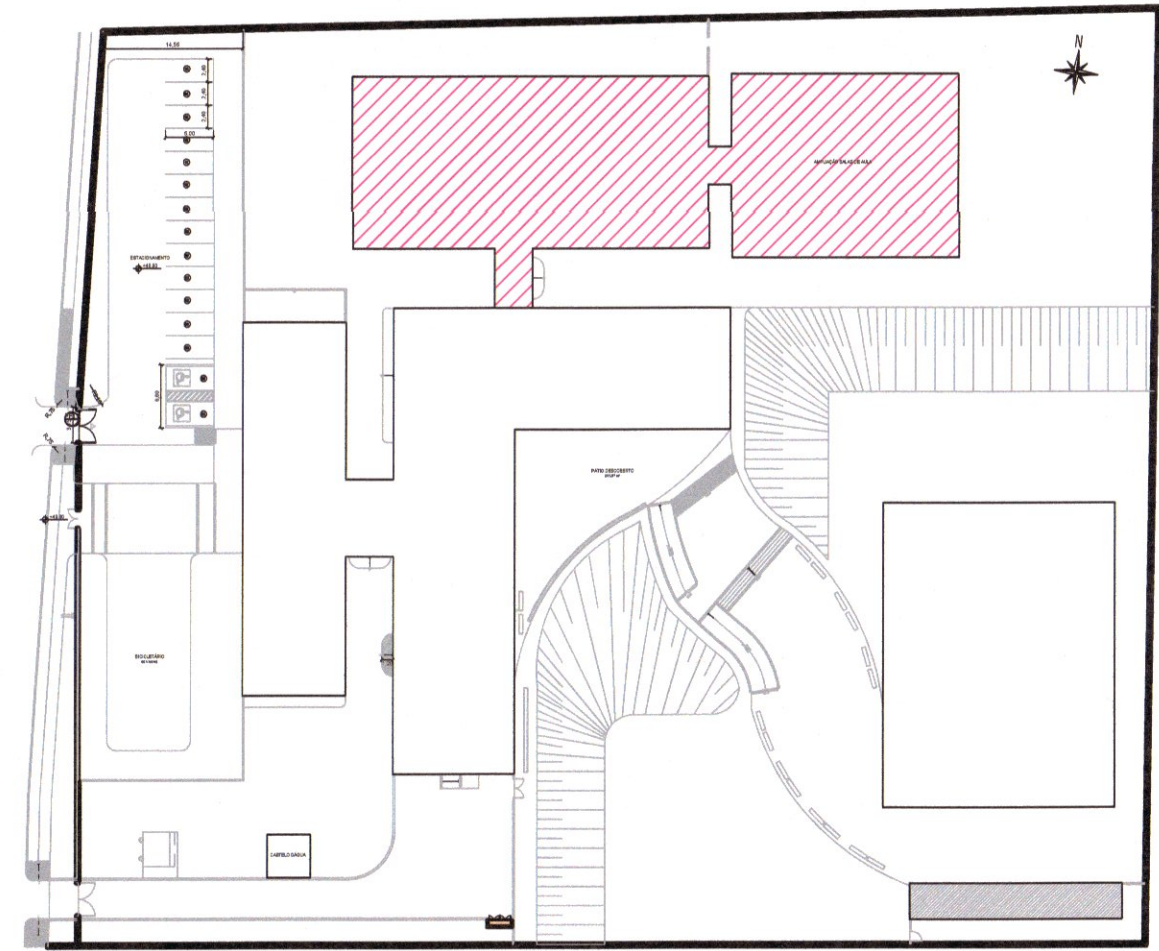

PLANTA DE LOCALIZAÇÃO - S/ ESC

| QUADRO DE ESQUADRIAS | | | | |
|------------------------------|------|-----------------------|----------------------------|----------------------------------|
| PORTAS/PORTÕES | NOME | LARG. x ALT./PEITORIL | MATERIAL | MODELO |
| | P1 | 0.80 x 2.10 | MADEIRA | 1 FOLHA DE ABRIR |
| | P4 | 0.80 x 2.10 | MADEIRA | 1 FOLHA DE ABRIR (PNE) |
| | PV1 | 0.80 x 2.10 | MADEIRA C/ VIDRO | 2 FOLHAS DE ABRIR |
| | PE1 | 1.90 x 2.20 | AÇO | 2 FOLHAS DE ABRIR (CORTAFOGO) |
| JANELAS / BASCULAS / GUICHÉS | NOME | LARG. x ALT./PEITORIL | MATERIAL | MODELO |
| | J1 | 3.00 x 1.30 / 1.30 | ALUMÍNIO C/ VIDRO LISO 6MM | CORRER - 4 FOLHAS |
| | J2 | 2.00 x 1.30 / 1.30 | ALUMÍNIO C/ VIDRO LISO 6MM | CORRER - 2 FOLHAS |
| | J10 | 3.21 x 0.41 / 2.19 | ALUMÍNIO C/ VIDRO LISO 6MM | MAXIM-AR P - TELA DE PROTEÇÃO |
| | B1 | 2.50 x 0.80 / 1.80 | ALUMÍNIO C/ VIDRO LISO 6MM | BASCULANTE |
| | B3 | 0.80 x 0.80 / 1.80 | ALUMÍNIO C/ VIDRO LISO 6MM | BASCULANTE |
| | C1 | 3.21 x 0.41 / 2.19 | CONCRETO | FIXO |
| | C2 | 4.01 x 2.41 / 0.19 | CONCRETO | FIXO |
| | C7 | 4.01 x 2.41 / 0.19 | CONCRETO | FIXO |
| | C10 | 0.81 x 0.41 / 2.19 | CONCRETO | FIXO |
| | C12 | 2.78 x 3.62 | CONCRETO | FIXO |

| ESPECIFICAÇÕES TÉCNICAS | |
|--------------------------|---|
| <input type="checkbox"/> | TETOS |
| <input type="checkbox"/> | FORRO EM GESSO, ACABAMENTO LISO, COM EMASSAMENTO A 2 DEMÃOS E PINTURA PVA COR BRANCO SOB SELADOR, A 2 DEMÃOS |
| <input type="checkbox"/> | PAREDES |
| <input type="checkbox"/> | MESA PAREDE REVESTIDA COM 12 FILEIRAS DE CERÂMICA BRANCA 10X10CM E RODAPÉ/RODAPAREDE DE FAIXA DE GRANITO CINZA COM LARGURA DE 7 CM. ACIMA DA FAIXA, PINTURA ACRILICA COR VERDE KIVI (REF. CORAL), A 3 DEMÃOS SOBRE REBOCO E SELADOR |
| <input type="checkbox"/> | PISOS |
| <input type="checkbox"/> | PORCELANATO POLIDO RETIFICADO, ACABAMENTO ACETINADO, DIM. 60X60CM, REF. DE COR CIMENTO CINZA BOLD, REF. PORTOBELLO/EQUIVALENTE, JUNTA DE 1MM, REJANTE CINZA CLARD |
| <input type="checkbox"/> | SOLEIRA |
| <input type="checkbox"/> | SOLEIRA EM GRANITO CINZA ANDORINHA, ESP. 2CM, LARGURA DE 3CM |

| LEGENDA | |
|---------|-----------------------|
| | ALVENARIA EXISTENTE |
| | ALVENARIA A CONSTRUIR |
| | ALVENARIA A DEMOLIR |

PROJETO APROVADO POR...
CONT. PROCESSO Nº 3126/21
01.812.155/001
PREFEITURA MUNICIPAL DE SOORETAMA - ES
Rua Manoel Ribeiro, 261
CEP: 29.327-000

| 05 | | | |
|----|---|------------|--------|
| 04 | | | |
| 03 | | | |
| 02 | ATENDIMENTO AO PARECER DE CORREÇÃO PROJETO ARQUITETÔNICO | FERNANDA B | FEV/23 |
| 01 | INCLUSÃO DE 6 SALAS DE AULA / INSTALAÇÃO DE NOVO CASTELO D'ÁGUA | FERNANDA P | ABR/21 |
| Nº | DESCRIÇÃO | RESP. | DATA |

REVISÃO

GOVERNO DO ESTADO DO ESPÍRITO SANTO
SECRETARIA DE ESTADO DA EDUCAÇÃO - SEDU
SEDU
GERÊNCIA DE REDE FÍSICA ESCOLAR

CONSÓRCIO CONTROL TEC | SETEC

TÍTULO: REFORMA E AMPLIAÇÃO DE EFEM CANDIDO PORTINARI

ENDEREÇO: RUA PRINCIPAL, S/N, JUNCADO, SOORETAMA - ES

| PRONOME | PROJETO |
|--|------------------------|
| PRONOME: PROJETO LEGAL MODIFICATIVO | PROJETO: ARQUITETÔNICO |
| SUBSECRETÁRIO ESTADUAL: <i>André Meilotti Rocha</i> | ESCALA: 1:1509/D |
| GERENTE DA GERFE: <i>Manoel A. Gomes</i> | INDICADA: VISTO: |
| COORDENADOR GERAL: <i>Gustavo Almeida de Oliveira Chaves</i> | METRO: VISTO: |
| AUTOR PROJETO: <i>Fernanda da Silva Plácido</i> | CAU-ES: A148723-0 |
| CO-AUTOR PROJETO: | CAU-ES: VISTO: |
| RESPONSÁVEL TÉCNICO: | CREA: VISTO: |
| ARQUIVO: S0009-P02-AQ-L-R1-01.dwg | DESENHO: FERNANDA |
| REFERÊNCIA: BLOCO SALA DE AULA: PLANTA BAIXA PROPOSTA | FOLHA: 05 |
| FORMATO: A1 | 10 |
| OBSERVAÇÕES: 1090x594 | REVISÃO: R1 |

DATA: FEVEREIRO/2023

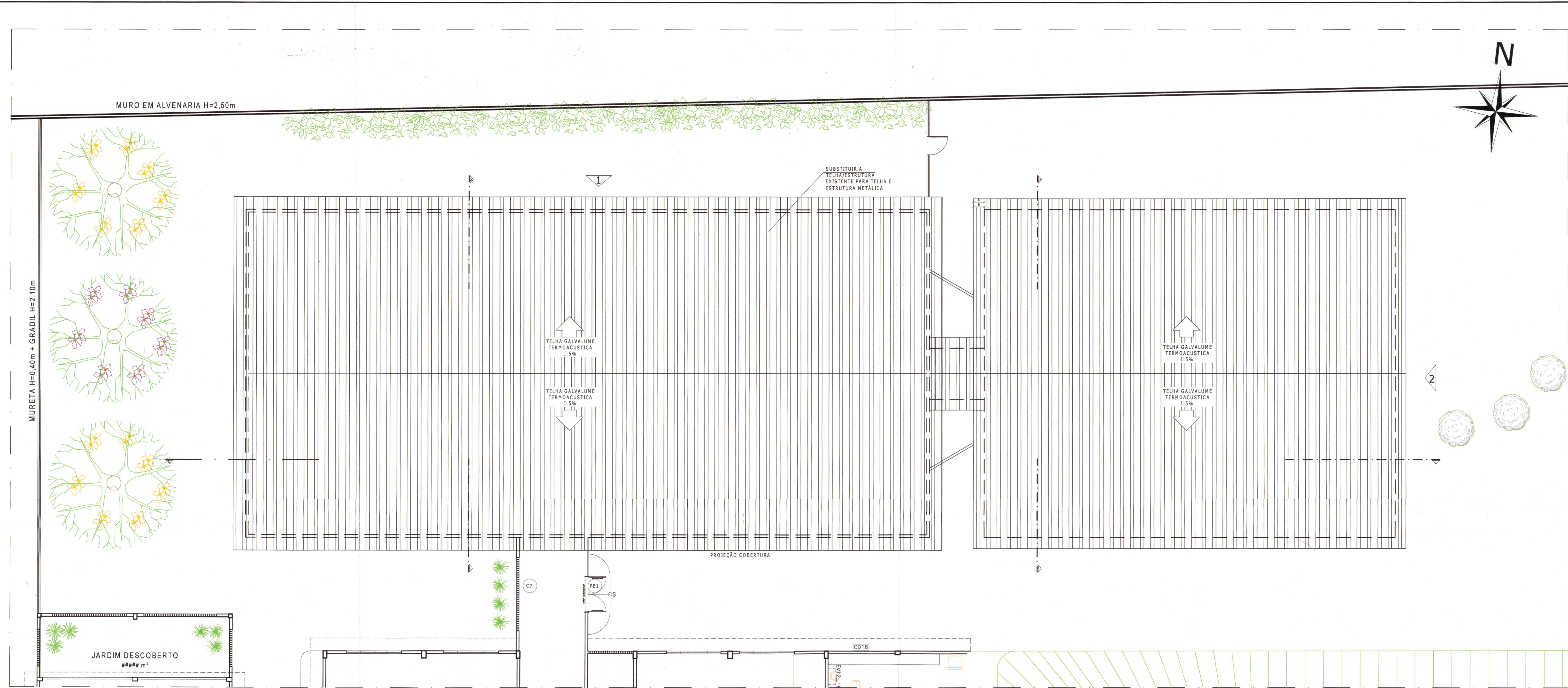

01 PLANTA DE COBERTURA - BLOCO SALA DE AULA
ESCALA 1:100

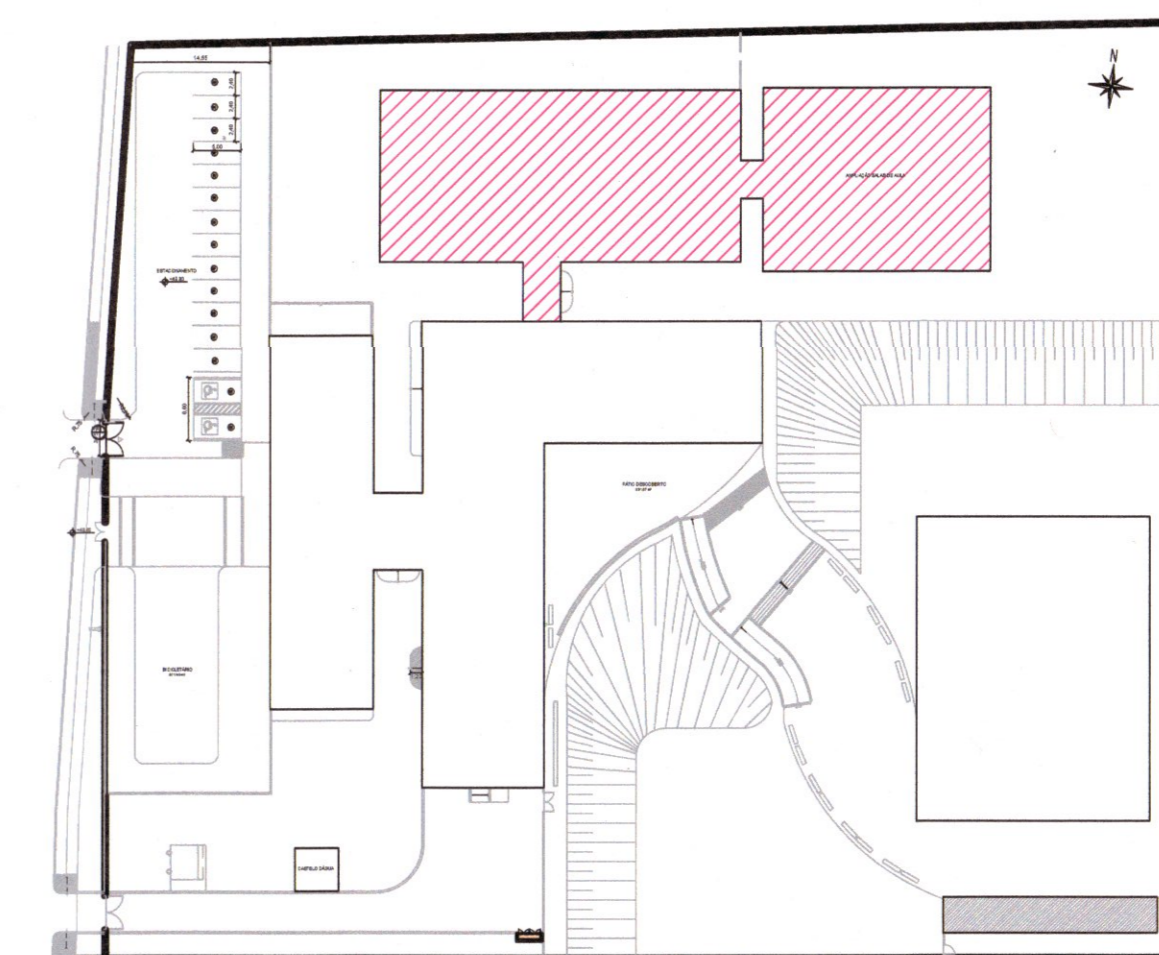

PLANTA DE LOCALIZAÇÃO - S/ ESC

PROJETO APROVADO POR RES. 023/23
CONT. PROCESSO Nº 3196/21

01.812.155/0001-4
PREFEITURA MUNICIPAL DE SOORETAMA - ES
RUA VILHOTE BASTOS, 261
CEP: 29.021-000

| | | | |
|-----|---|------------|--------|
| 05 | | | |
| 04 | | | |
| 03 | | | |
| 02 | ATENDIMENTO AO PARECER DE CORREÇÃO PROJETO ARQUITETÔNICO | FERNANDA B | FEV/23 |
| 01 | INCLUSÃO DE 6 SALAS DE AULA / INSTALAÇÃO DE NOVO CASTELO D'ÁGUA | FERNANDA P | ABR/21 |
| Nº. | DESCRIÇÃO | RESP. | DATA |

REVISÃO

GOVERNO DO ESTADO DO ESPÍRITO SANTO
SECRETARIA DE ESTADO DA EDUCAÇÃO - SEDU
GERÊNCIA DE REDE FÍSICA ESCOLAR

CONSÓRCIO CONTROL TEC | SETEC

SEDU

TÍTULO: REFORMA E AMPLIAÇÃO EEEFM CANDIDO PORTINARI

ENDEREÇO: RUA PRINCIPAL, S/N, JUNCADO, SOORETAMA - ES

PRONCHAL: PROJETO LEGAL MODIFICATIVO

SUBSECRETARIO ESTADUAL: ANDRÉ MELOTTI ROCHA

GERENTE DA GERTE: MARCELO AMORIM GONÇALVES

COORDENADOR GERAL: GUSTAVO ALMEIDA DE OLIVEIRA CHAVES

AUTOR PROJETO: FERNANDA DA SILVA PLÁCIDO

CO-AUTOR PROJETO:

RESPONSÁVEL TÉCNICO:

ARQUIVO: SO009-P02-AQ-L-R1-01.dwg

REFERÊNCIA:

PLANTA DE COBERTURA - BLOCO SALA DE AULA

06/10

FORMATO: A1 1090x594

OBSERVAÇÕES:

DATA: FEVEREIRO/2023

VISTO:

REVISÃO: R1

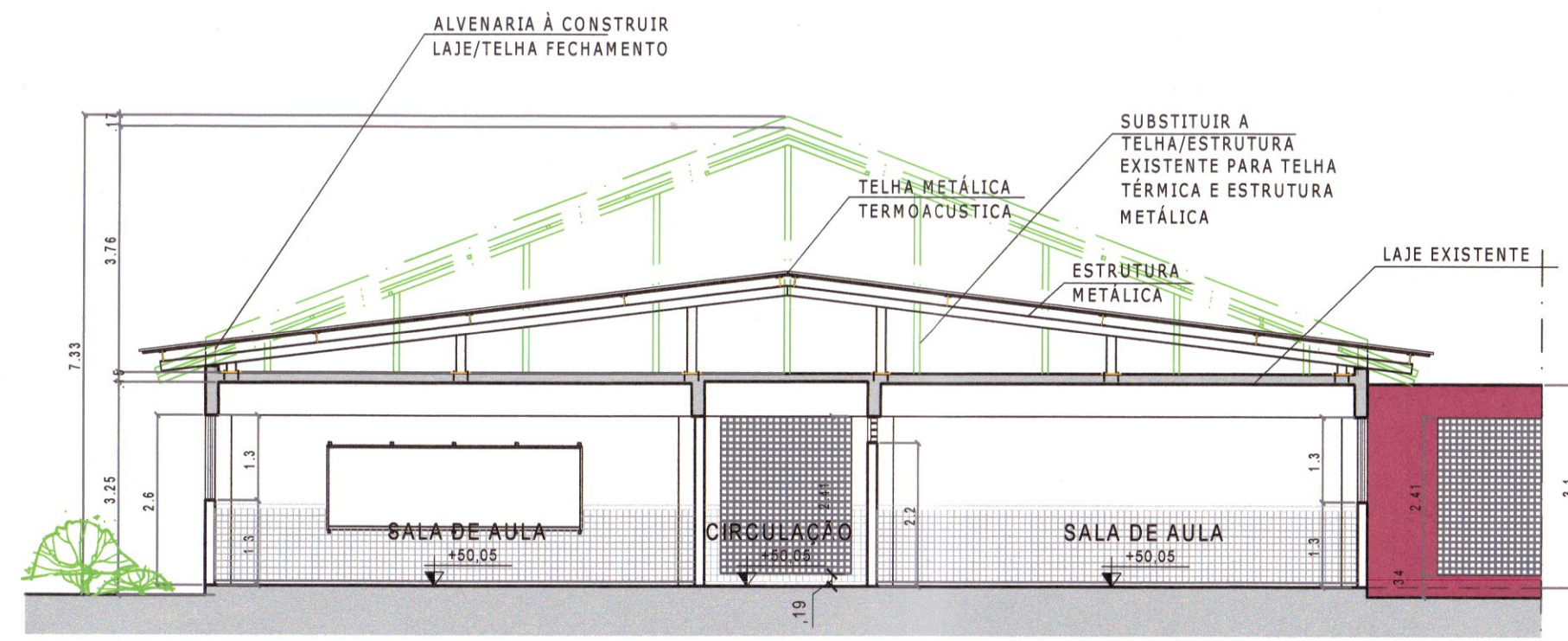

02 CORTE AA
ESCALA 1:100

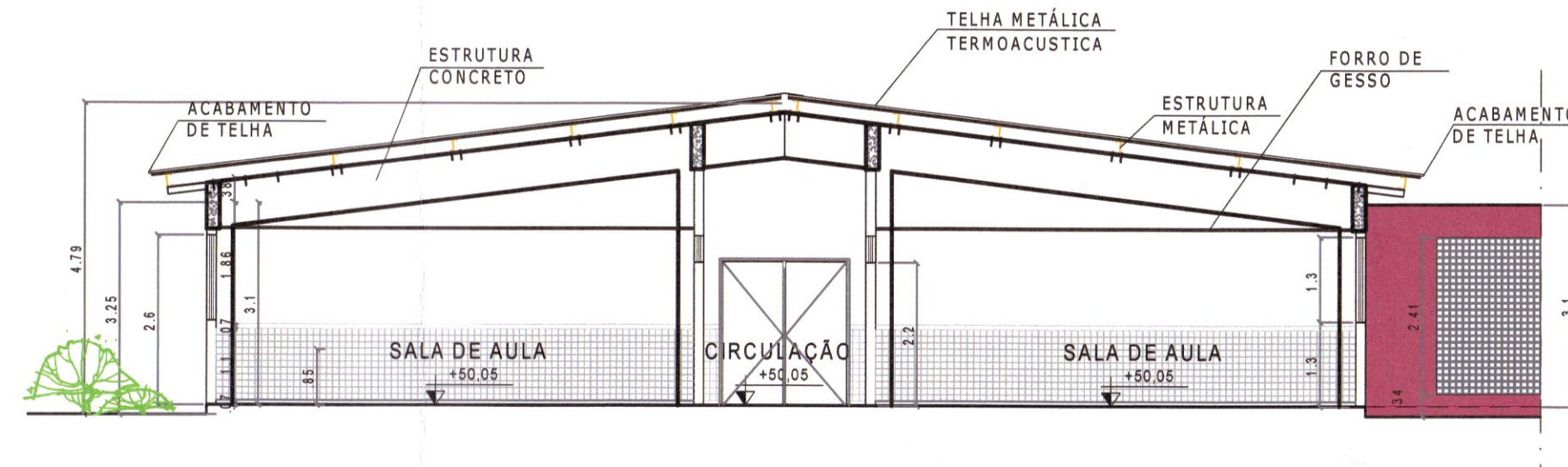

02 CORTE BB
ESCALA 1:100

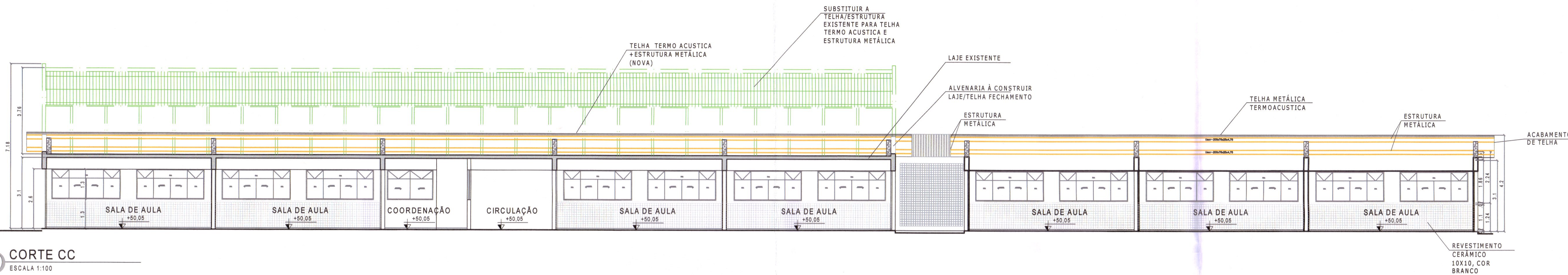

01 CORTE CC
ESCALA 1:100

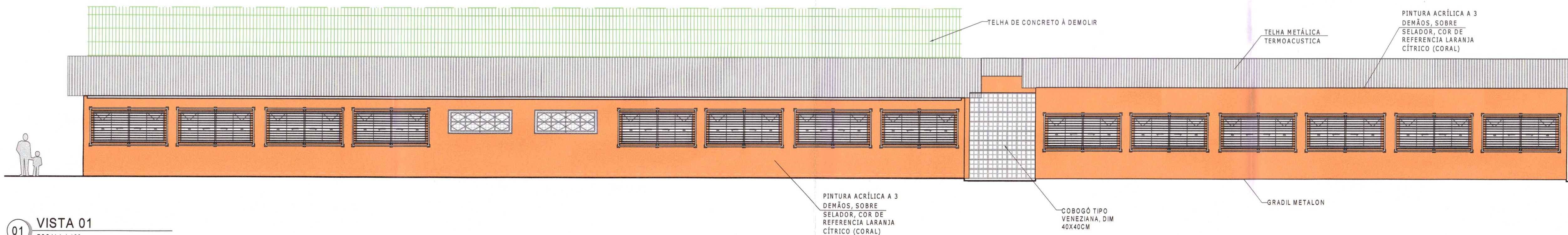

01 VISTA 01
ESCALA 1:100

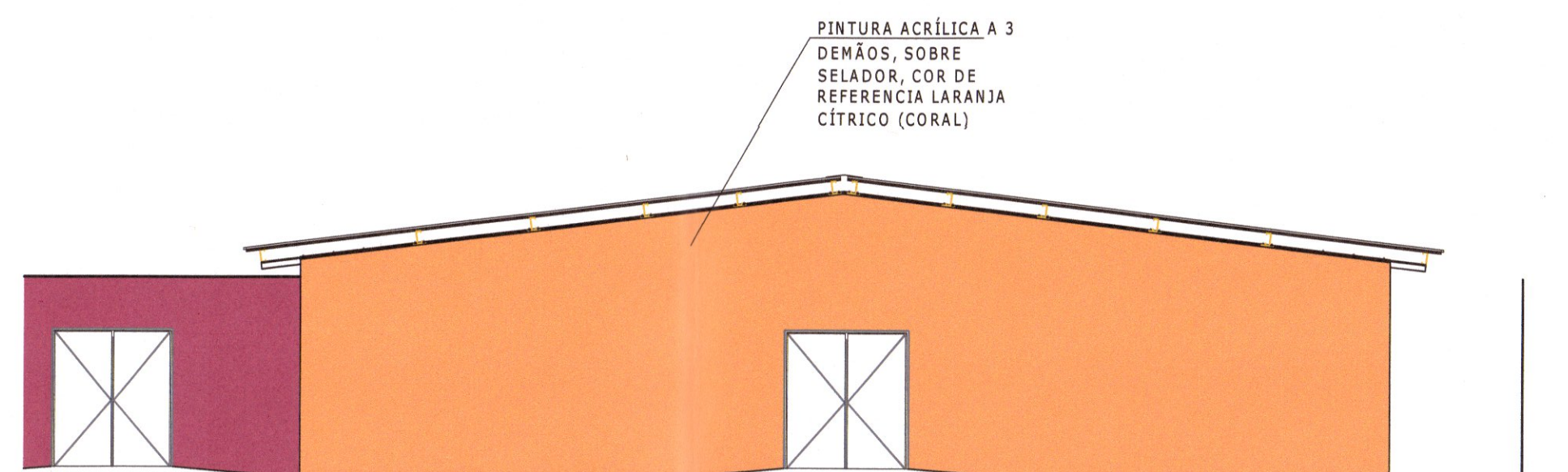

02 VISTA 02
ESCALA 1:100

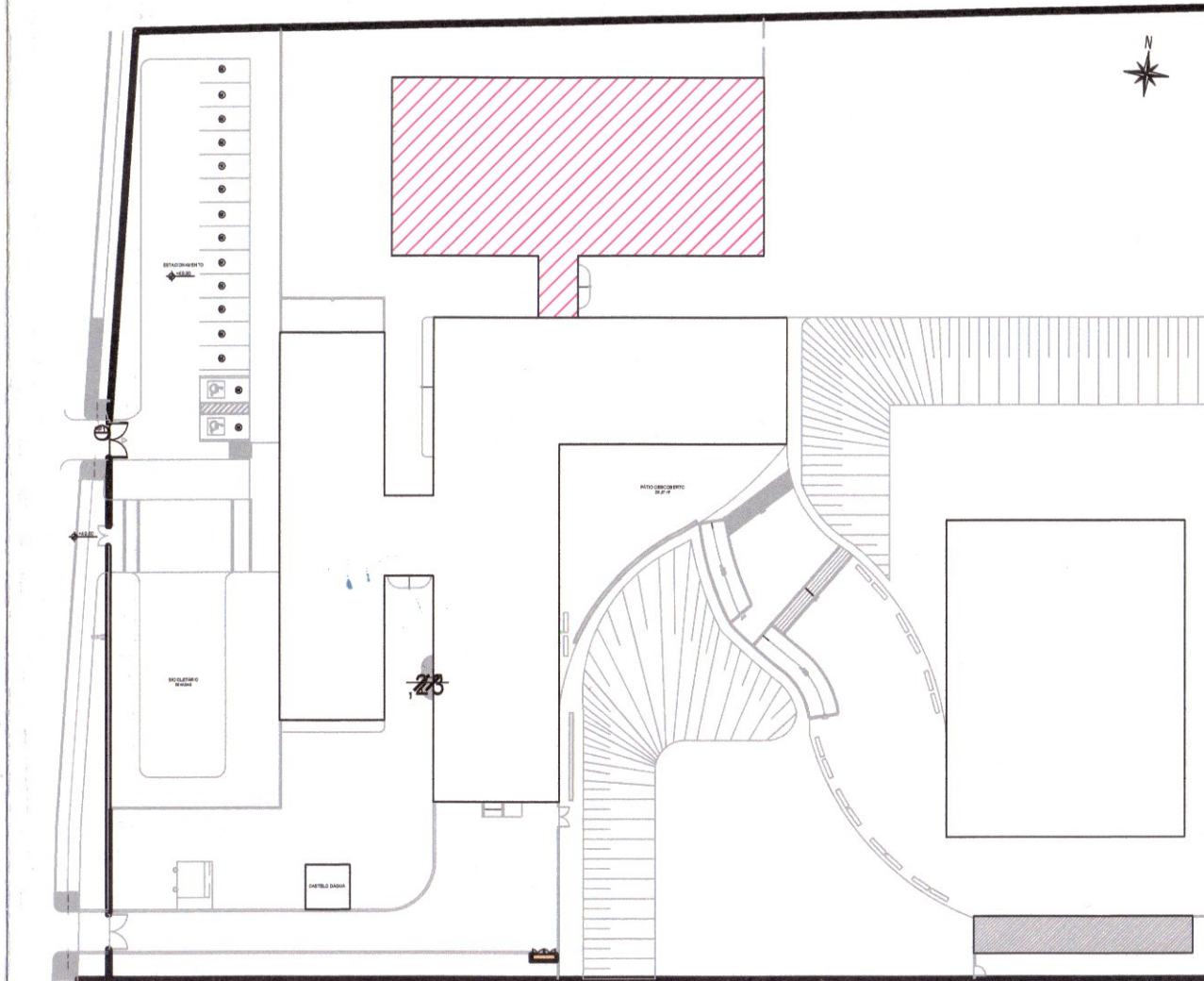

PLANTA DE LOCALIZAÇÃO - S/ ESC

01.812.155/0001
PREFEITURA MUNICIPAL DE SOORETAMA - ES
Rua 7/6 - 10 - Sooretama, 28.1
CEP: 28.027-000

| | | | |
|-----|---|------------|--------|
| 05 | | | |
| 04 | | | |
| 03 | | | |
| 02 | ATENDIMENTO AO PARECER DE CORREÇÃO PROJETO ARQUITETÔNICO | FERNANDA B | FEV/23 |
| 01 | INCLUSÃO DE 6 SALAS DE AULA / INSTALAÇÃO DE NOVO CASTELO D'ÁGUA | FERNANDA P | ABR/21 |
| Nº: | DESCRIÇÃO | RESP. | DATA |

| | | | |
|--|--------------|--|------------------------|
| REVISÃO | | | |
|  GOVERNO DO ESTADO DO ESPÍRITO SANTO SECRETARIA DE ESTADO DA EDUCAÇÃO - SEDU | | CONSÓRCIO CONTROLTEC SETEC | |
| SEDU GERÊNCIA DE REDE FÍSICA ESCOLAR | | | |
| TÍTULO: REFORMA E AMPLIAÇÃO EEEFM CANDIDO PORTINARI | | | |
| ENDEREÇO: RUA PRINCIPAL, S/N, JUNCADO, SOORETAMA - ES | | | |
| PRANCHAS: PROJETO LEGAL MODIFICATIVO | | PROJETO: ARQUITETÔNICO | |
| SUBSECRETÁRIO ESTADUAL: <i>André Melótti Rocha</i> | | | |
| GERENTE DA GERFE: <i>Marcelo Amorim Gonçalves</i> | | ESCALA: INDICADA UNIDADE: METRO | |
| COORDENADOR GERAL: GUSTAVO ALMEIDA DE OLIVEIRA CHAVES | | | |
| AUTOR PROJETO: <i>Fernanda da Silva Plácido</i> | | CREA-RJ: 11509/D VISTO: | |
| CO-AUTOR PROJETO: | | | |
| RESPONSÁVEL TÉCNICO: | | CREA: VISTO: | |
| ARQUIVO: S0009-P02-AQ-L-R1-01.dwg | | | |
| REFERÊNCIA: | | DESENHO: FERNANDA VISTO: | |
| BLOCO SALA DE AULA: CORTES AA, BB E CC VISTAS 01 E 02 | | | 07 10 |
| FORMATO: A1 950x594 | OBSERVAÇÕES: | DATA: FEVEREIRO/2023 | VISTO: R1 |

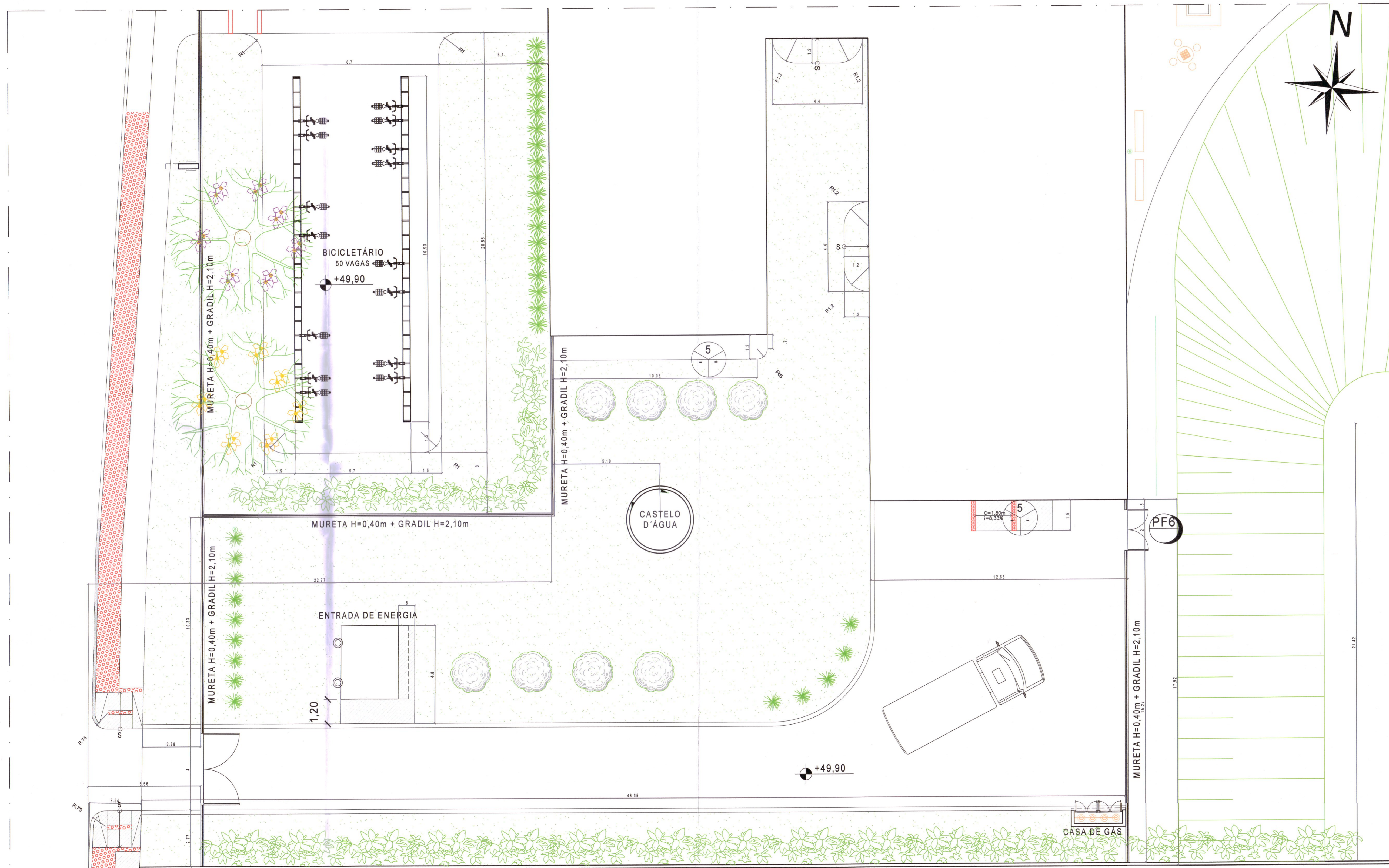

IMPLANTAÇÃO CASTELO D'ÁGUA - ESC:1/100

MURO EM ALVENARIA H=2,50m

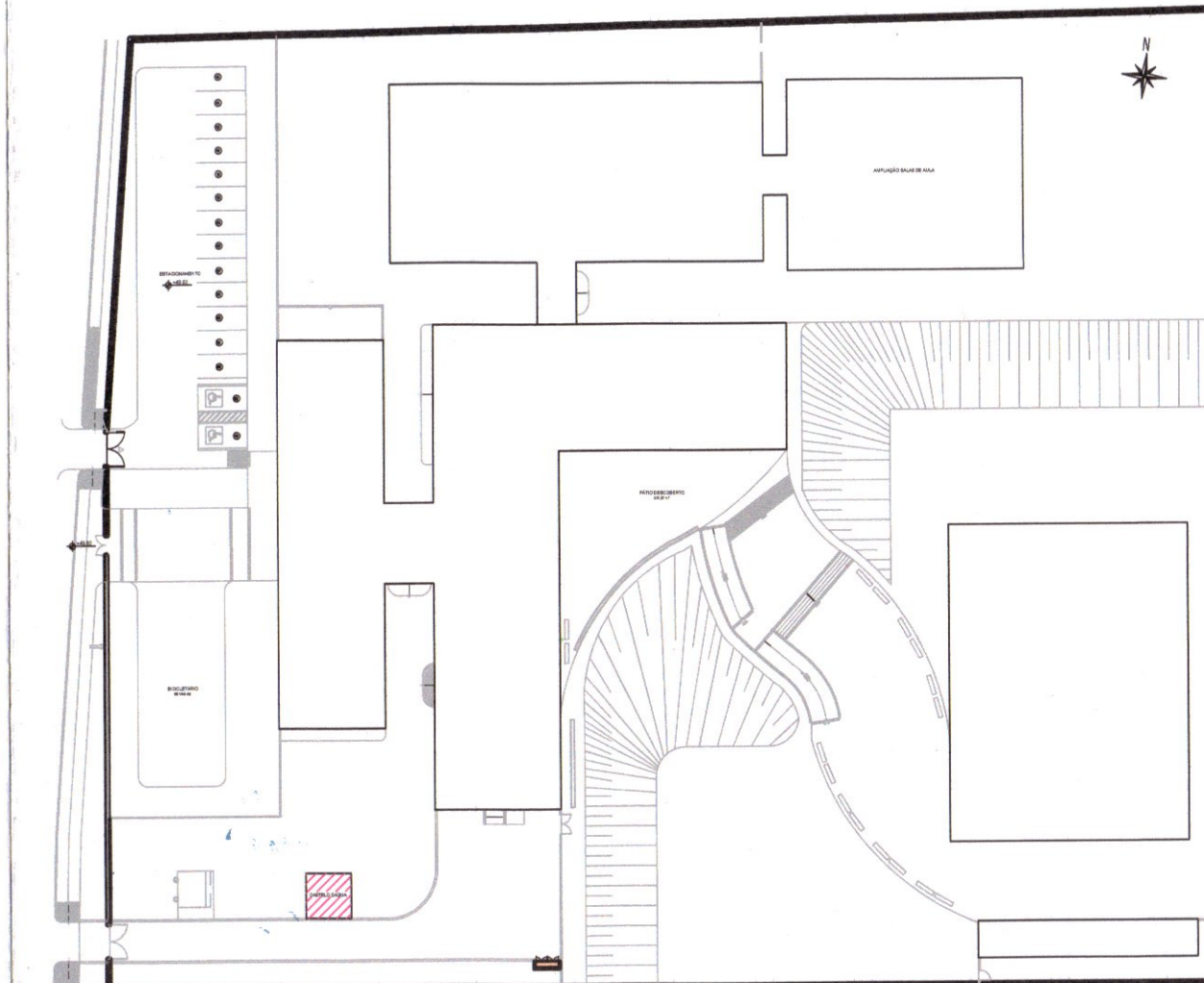

PLANTA DE LOCALIZAÇÃO - S/ ESC

01.612.155/0001-41
 PREFEITURA MUNICIPAL DE SOORETAMA - ES
 Rua Vinte e Nove de Abril, 261
 CEP: 29.527-000

PROJETO APROVADO EM 08/05/23
 CONT. PROCESSO Nº 3196/216

| | | | |
|-----|---|------------|--------|
| 05 | | | |
| 04 | | | |
| 03 | | | |
| 02 | ATENDIMENTO AO PARECER DE CORREÇÃO PROJETO ARQUITETÔNICO | FERNANDA B | FEV/23 |
| 01 | INCLUSÃO DE 6 SALAS DE AULA / INSTALAÇÃO DE NOVO CASTELO D'ÁGUA | FERNANDA P | ABR/21 |
| Nº. | DESCRIÇÃO | RESP. | DATA |

REVISÃO

GOVERNO DO ESTADO DO ESPÍRITO SANTO
 SECRETARIA DE ESTADO DA EDUCAÇÃO - SEDU
 GERÊNCIA DE REDE FÍSICA ESCOLAR

CONSÓRCIO CONTROLTEC | SETEC

SEDU

TÍTULO: **REFORMA E AMPLIAÇÃO EEFM CANDIDO PORTINARI**

ENDEREÇO: RUA PRINCIPAL, S/N, JUNCADO, SOORETAMA - ES

PRANCHAS: PROJETO LEGAL MODIFICATIVO

SUBSECRETÁRIO ESTADUAL: *André Melotti Rocha*

GERENTE DA GERFE: *Muelo A. Gonçalves*

COORDENADOR GERAL: *Gustavo Almeida de Oliveira Chaves*

AUTOR PROJETO: *Fernanda da Silva Plácido*

CO-AUTOR PROJETO:

RESPONSÁVEL TÉCNICO:

ARQUIVO: SO009-P02-AQ-L-R1-01.dwg

REFERÊNCIA: **CASTELO D'ÁGUA IMPLANTAÇÃO EXISTENTE**

PRONTO: PROJETO ARQUITETÔNICO

ESCALA: INDICADA

UNIDADE: METRO

INDICADA: 11509/D

CAU-ES: A148723-0

CREA: 11509/D

DESENHO: FERNANDA

FOLHA: **08**
10

| | | | | |
|-------------|----------------------|----------------------|--------|-------------|
| FORMATO: A1 | OBSERVAÇÕES: 950x594 | DATA: FEVEREIRO/2023 | VISTO: | REVISÃO: R1 |
|-------------|----------------------|----------------------|--------|-------------|

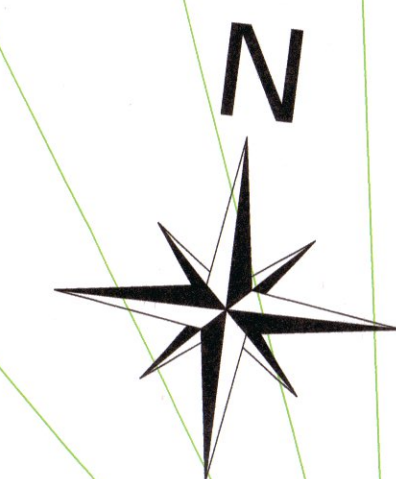
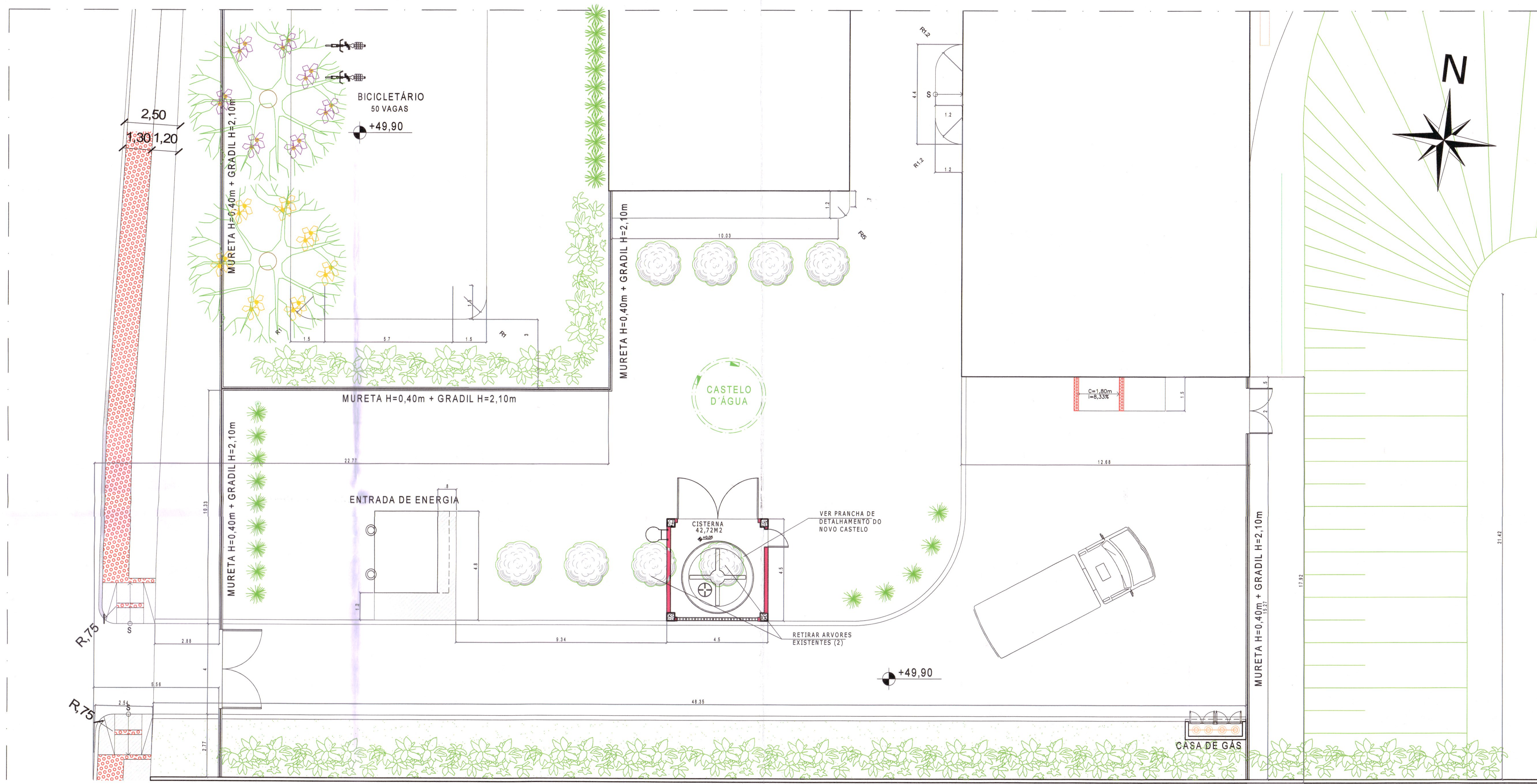

PLANTA DE DEMOLIÇÃO/CONSTRUÇÃO CASTELO D'ÁGUA - ESC:1/100

| LEGENDA | |
|---------|-----------------------|
| | ALVENARIA EXISTENTE |
| | ALVENARIA À CONSTRUIR |
| | ALVENARIA À DEMOLIR |

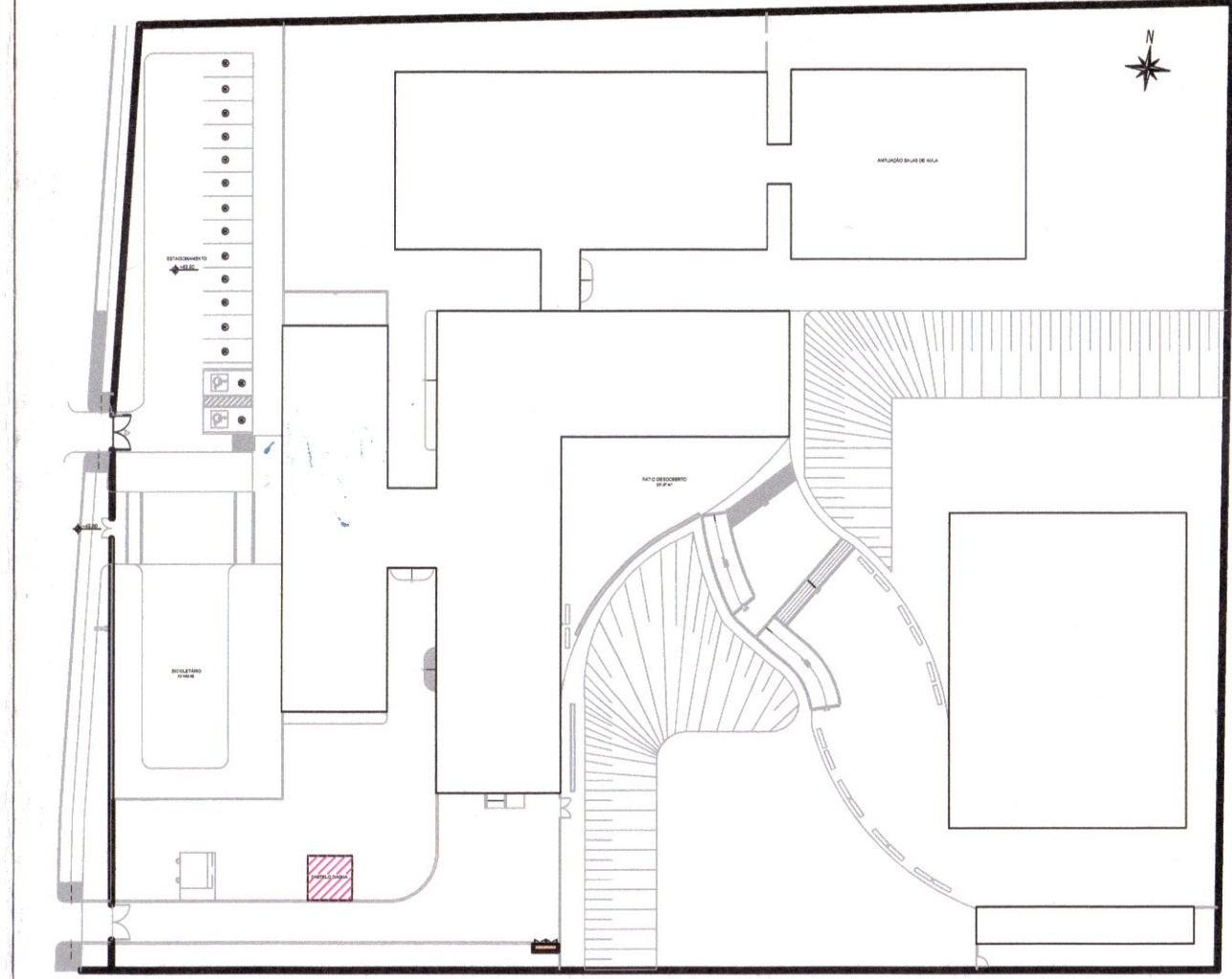

PLANTA DE LOCALIZAÇÃO - S/ ESC

01.012.155/0001-4
 PREFEITURA MUNICIPAL DE SOORETAMA - ES
 PROJETO APROVADO EM 02/03/22
 PLM Nº 28.026.281
 CEP 28.027-000
 CONT. PROCESSO Nº 3196/24

| Nº. | DESCRIÇÃO | RESP. | DATA |
|-----|---|------------|--------|
| 05 | | | |
| 04 | | | |
| 03 | | | |
| 02 | ATENDIMENTO AO PARECER DE CORREÇÃO PROJETO ARQUITETÔNICO | FERNANDA B | FEV/23 |
| 01 | INCLUSÃO DE 6 SALAS DE AULA / INSTALAÇÃO DE NOVO CASTELO D'ÁGUA | FERNANDA P | ABR/21 |

REVISÃO

GOVERNO DO ESTADO DO ESPÍRITO SANTO
 SECRETARIA DE ESTADO DA EDUCAÇÃO - SEDU
 GERÊNCIA DE REDE FÍSICA ESCOLAR

CONSÓRCIO **CONTROLTEC | SETEC**

TÍTULO: **REFORMA E AMPLIAÇÃO EEEFM CANDIDO PORTINARI**

ENDEREÇO: RUA PRINCIPAL, S/N, JUNCADO, SOORETAMA - ES

| PRONOME | PROJETO | ARQUITETÔNICO |
|--|--------------------|----------------|
| PROJETO LEGAL MODIFICATIVO | | |
| SUBSECRETÁRIO ESTADUAL: <i>André Melotti Rocha</i> | | |
| GERENTE DA GERFE: <i>Marcelo Amorim Gonçalves</i> | | |
| COORDENADOR GERAL: <i>Gustavo Almeida de Oliveira Chaves</i> | ESCALA: 1:1509/D | UNIDADE: METRO |
| AUTOR PROJETO: <i>Fernanda da Silva Plácido</i> | INDICADA | VISTO: |
| CO-AUTOR PROJETO: | CREA-RJ: A148723-0 | VISTO: |
| RESPONSÁVEL TÉCNICO: | CAU-ES: A148723-0 | VISTO: |
| | CAU-ES: | VISTO: |
| | CREA: | VISTO: |
| ARQUIVO: SOO09-P02-AQ-L-R1-01.dwg | DESENHO: FERNANDA | VISTO: |

REFERÊNCIA: **CASTELO D'ÁGUA PLANTA DE DEMOLIÇÃO/CONSTRUÇÃO**

| FORMATO: | OBSERVAÇÕES: | DATA: | VISTO: | REVISÃO: |
|----------|--------------|----------------|--------|----------|
| A1 | | FEVEREIRO/2023 | | R1 |

FOLHA: **09**
10

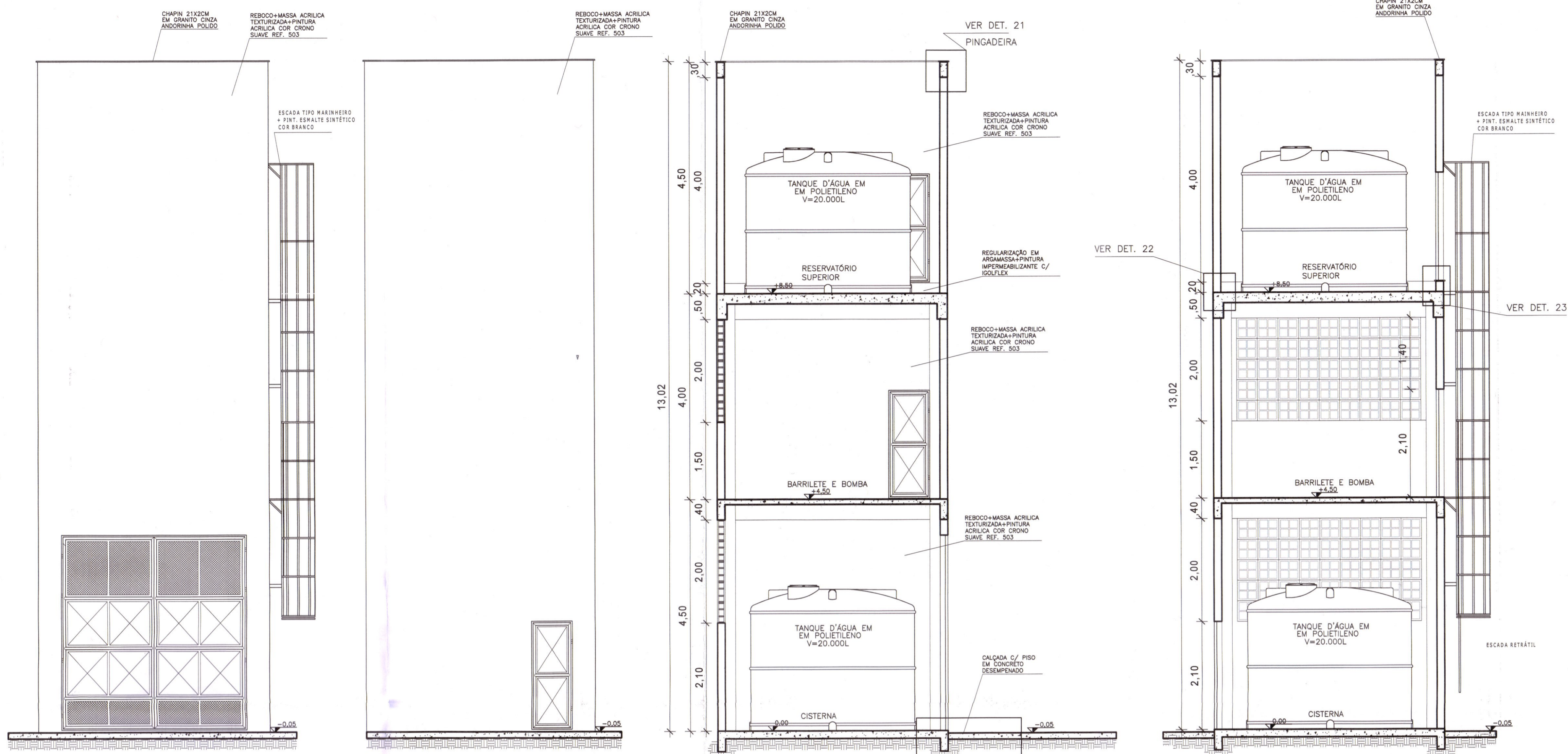

| QUADRO DE ESQUADRIAS - VÃOS | | | |
|--------------------------------|---|-----------------------|-----|
| Nº | ESPECIFICAÇÃO | DIMENSÕES/PEITORIL | QT. |
| V5 | Vão em elemento vazado de concreto 40x40cm + selador acrílico + pintura acrílica (castelo d'água) | 3,60 x 2,00 /variável | 02 |
| QUADRO DE ESQUADRIAS - PORTÕES | | | |
| PM9 | Portão abrir duplo c/ estrutura em tubo metálico e fechamento em chapa aço galvaniz.+tela metálica+pintura esm. sint. cor branca (castelo d'água) | 3,60 x 3,80 | 01 |
| PM10 | Portão abrir duplo c/ estrutura em tubo metálico e fechamento em chapa aço galvaniz.+tela metálica+pintura esm. sint. cor branca (castelo d'água) | 0,80 x 2,10 | 03 |

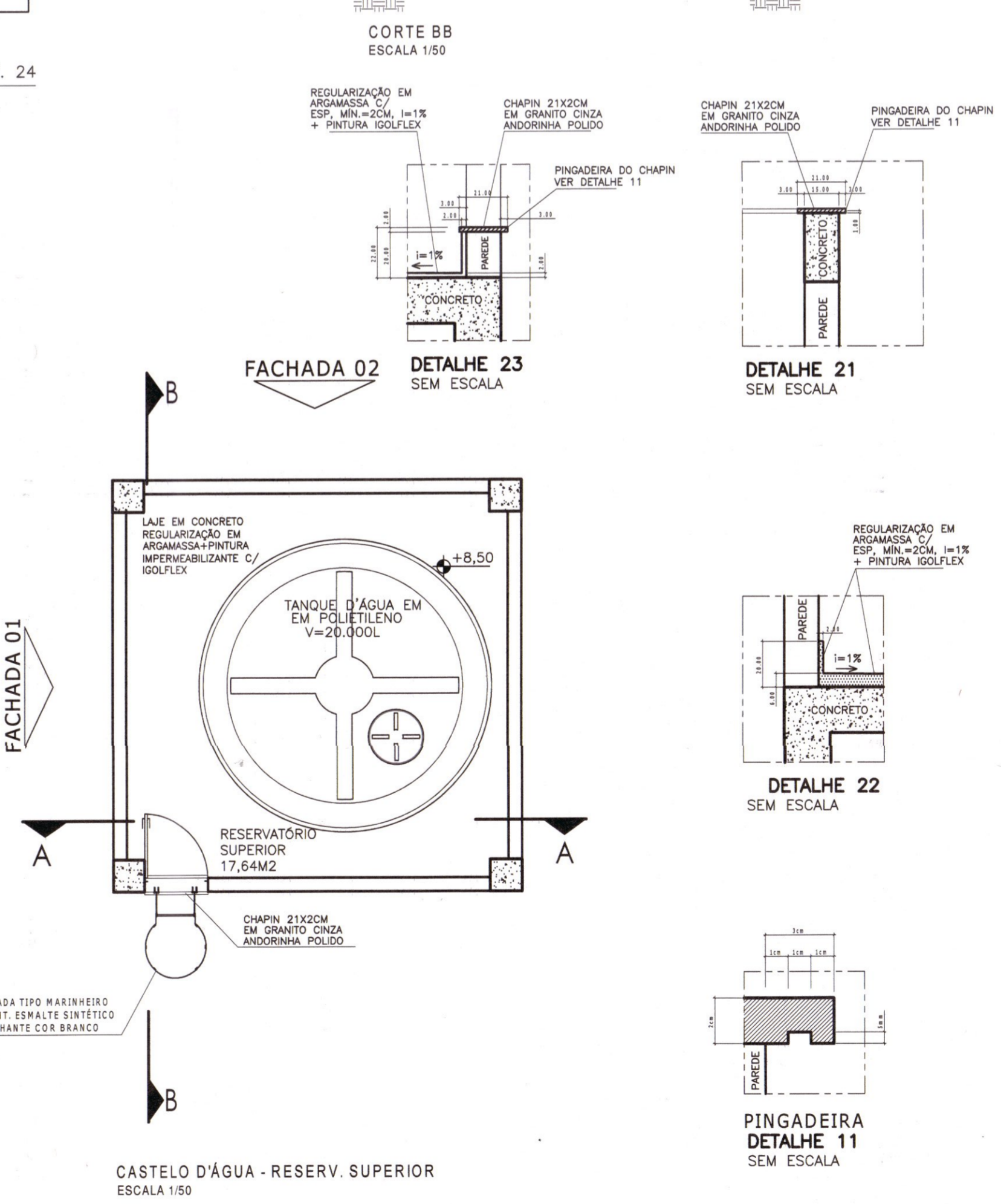
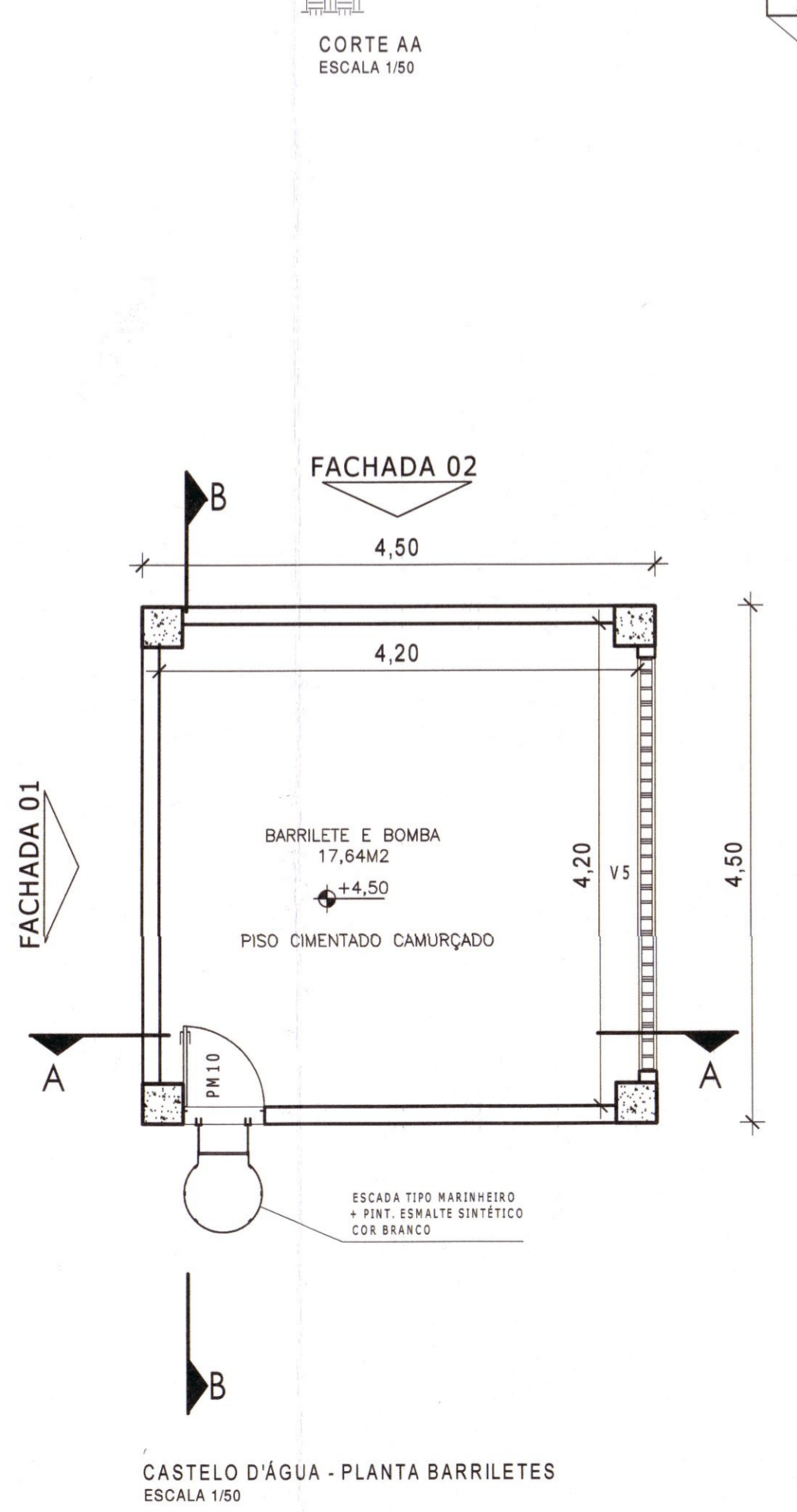
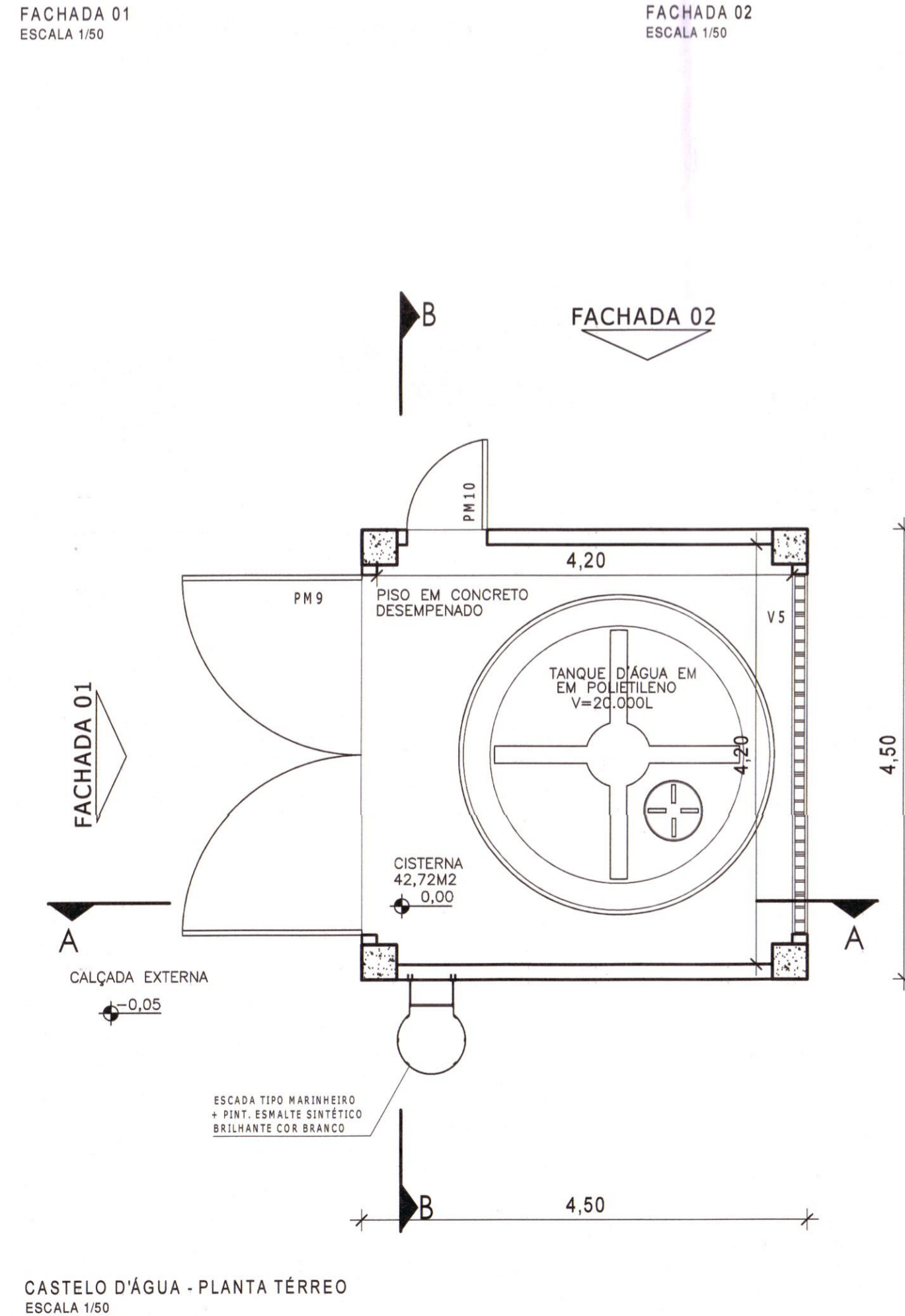
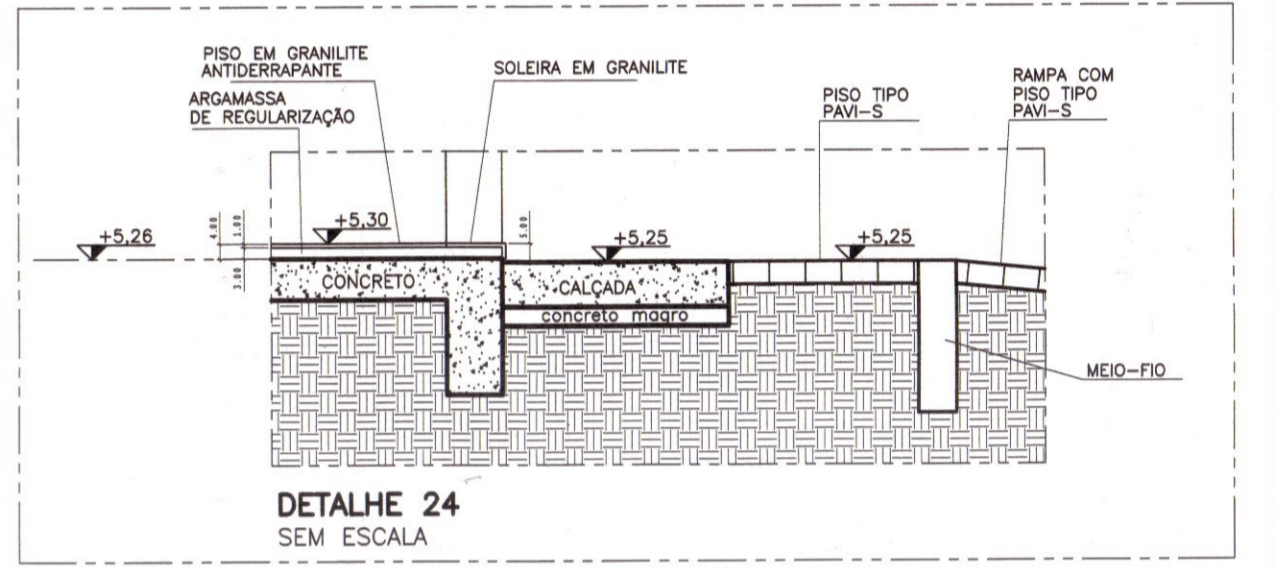
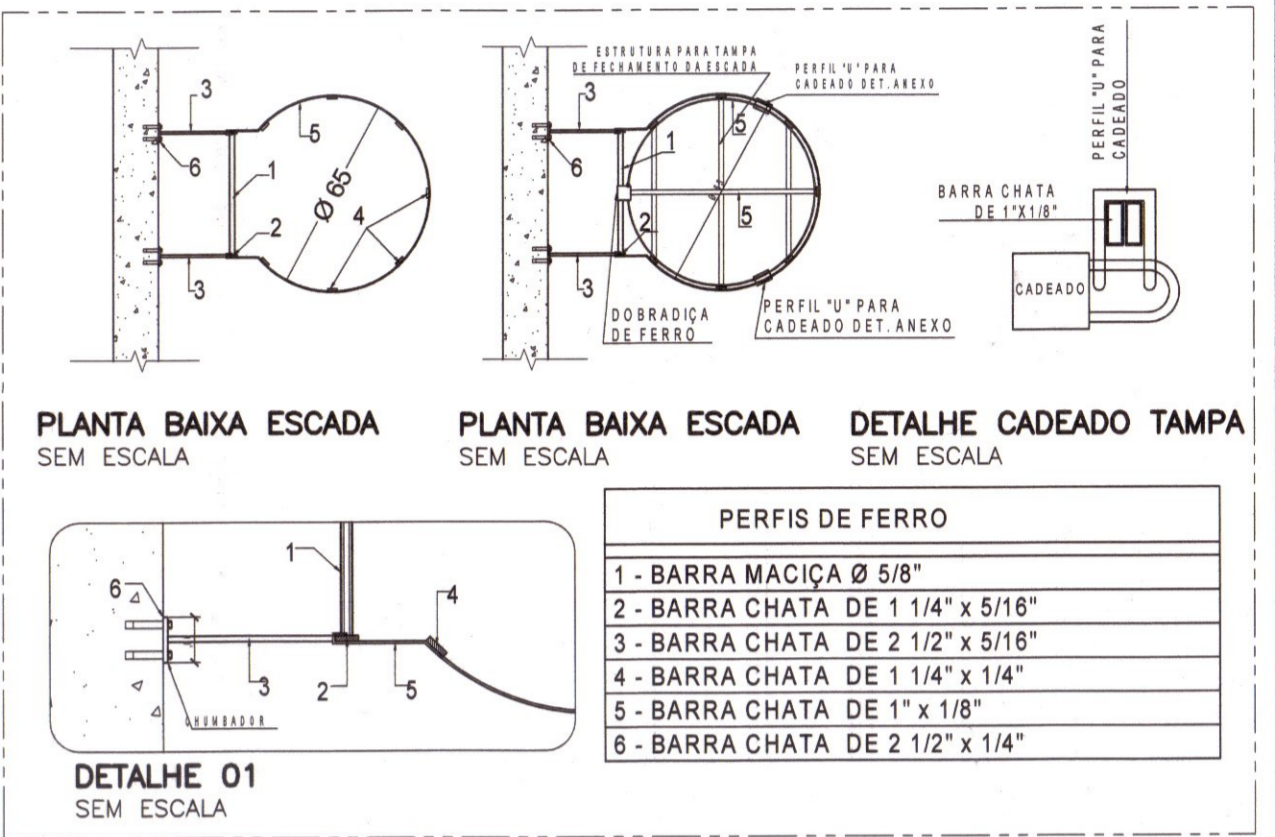

01.812.155/0001-1
 PREFEITURA MUNICIPAL DE SORETAMA - ES
 Rua Manoel Bonfim, 281
 CEP: 28.027-000

PROJETO APROVADO EM 08/12/23
 CONT. PROCESSO Nº 309/2023

| 05 | | | |
|-----|---|------------|--------|
| 04 | | | |
| 03 | | | |
| 02 | ATENDIMENTO AO PARECER DE CORREÇÃO PROJETO ARQUITETÔNICO | FERNANDA B | FEV/23 |
| 01 | INCLUSÃO DE 6 SALAS DE AULA / INSTALAÇÃO DE NOVO CASTELO D'ÁGUA | FERNANDA P | ABR/21 |
| Nº. | DESCRIÇÃO | RESP. | DATA |

REVISÃO

| | | |
|--|--|-----------------------|
| <p>GOVERNO DO ESTADO DO ESPÍRITO SANTO SECRETARIA DE ESTADO DA EDUCAÇÃO - SEDU</p> | <p>CONSÓRCIO CONTROL TEC SETEC</p> | |
| | <p>SEDU GERÊNCIA DE REDE FÍSICA ESCOLAR</p> | |
| <p>TÍTULO: REFORMA E AMPLIAÇÃO EEFEM CANDIDO PORTINARI</p> | | |
| <p>ENDEREÇO: RUA PRINCIPAL, S/N, JUNCADO, SORETAMA - ES</p> | | |
| <p>PRANCHA: PROJETO LEGAL MODIFICATIVO</p> | <p>PROJETO: ARQUITETÔNICO</p> | |
| <p>SUBSECRETARIO ESTADUAL: ANDRÉ MELOTTI ROCHA</p> | <p>ESCALA: INDICADA UNIDADE: METRO</p> | |
| <p>GERENTE DA GERFE: MARCELO AMORIM GONÇALVES</p> | <p>CREA-RJ: 11509/D</p> | <p>VISTO:</p> |
| <p>COORDENADOR GERAL: GUSTAVO ALMEIDA DE OLIVEIRA CHAVES</p> | <p>CAU-ES: A148723-0</p> | <p>VISTO:</p> |
| <p>AUTOR PROJETO: FERNANDA DA SILVA PLACIDO</p> | <p>CAU-ES:</p> | <p>VISTO:</p> |
| <p>CD-AUTOR PROJETO:</p> | <p>CREA:</p> | <p>VISTO:</p> |
| <p>RESPONSÁVEL TÉCNICO:</p> | <p>DESENHO: FERNANDA</p> | <p>VISTO:</p> |
| <p>ARQUIVO: SOO09-P02-AQ-L-R1-01.dwg</p> | <p>REFERÊNCIA:</p> | <p>FOLHA: 10 / 10</p> |
| <p>REFERÊNCIA: CISTERNA PLANTA BAIXA, CORTES E VISTAS</p> | <p>FORMATO: A1</p> | <p>REVISÃO: R1</p> |
| <p>OBSERVAÇÕES:</p> | <p>DATA: FEVEREIRO/2023</p> | <p>VISTO:</p> |



INFORMAÇÕES DO DOCUMENTO

Documento capturado em 12/04/2023 15:48:22 (HORÁRIO DE BRASÍLIA - UTC-3)
por TATIANA GOMES PIMENTA DA SILVA (ESPECIALISTA EM POLITICAS PUBLICAS E GESTAO GOVERNAMENT - DT
- SUPROJ - SEDU - GOVES)
Valor Legal: CÓPIA AUTENTICADA ADMINISTRATIVAMENTE | Natureza: DOCUMENTO DIGITALIZADO
Conferência: CONFERIDO COM DOCUMENTO ORIGINAL EM SUPORTE PAPEL.

A disponibilidade do documento pode ser conferida pelo link: <https://e-docs.es.gov.br/d/2023-CTP48N>