

**QUADRO DE ESQUADRIAS**

PORTAS/PORTEDES	NOME	LARG. x ALT./PETIOLA	MATERIAL	MODELO
P1	0.80 x 2.10	MADERA	1	FOLHA DE ABRIR
P2	0.70 x 2.10	MADERA	1	FOLHA DE ABRIR
PA1	0.60 x 1.60	ALUMINIO	1	FOLHA DE ABRIR
PF1	2.10 x 2.10	FERRO (BARRA CHATA)	2	FOLHAS DE ABRIR
PF2	1.60 x 2.00	FERRO (BARRA CHATA)	1	FOLHA DE ABRIR

  

JANELAS / BASCULAS / QUIÇES	NOME	LARG. x ALT./PETIOLA	MATERIAL	MODELO
J1	3.40 x 1.30 / 1.30	ALUMINIO C/ VIDRO LISO EMM	CORRER	4 FOLHAS
J2	2.24 x 1.30 / 1.30	ALUMINIO C/ VIDRO LISO EMM	CORRER	4 FOLHAS
J3	1.50 x 1.30 / 1.30	ALUMINIO C/ VIDRO LISO EMM	CORRER	2 FOLHAS
J4	2.00 x 1.30 / 1.30	ALUMINIO C/ VIDRO LISO EMM	CORRER	4 FOLHAS
J5	1.60 x 1.20 / 1.00	ALUMINIO C/ VIDRO LISO EMM	CORRER	2 FOLHAS
B1	0.90 x 0.60 / 1.30	ALUMINIO C/ VIDRO LISO EMM	BASCULANTE	4 FOLHAS
B2	3.40 x 0.60 / 1.30	ALUMINIO C/ VIDRO LISO EMM	BASCULANTE	4 FOLHAS
G1	1.50 x 1.20 / 1.00	ALUMINIO C/ VIDRO LISO EMM	FIXO	

PLANTA BAIXA IMPLANTADA EXISTENTE-ESC:1/100

Nº	REVISÃO	RES.	DATA
05			
04			
03			
02			
01			

**REVISÃO**



**SEDU**  
SECRETARIA DE ESTADO DA EDUCAÇÃO - SEDU

**GOVERNO DO ESTADO DO ESPÍRITO SANTO**  
SECRETARIA DE ESTADO DA EDUCAÇÃO - SEDU

CONSÓRCIO CONTROL TEC | SETEC

**GERÊNCIA DE REDE FÍSICA ESCOLAR**

**TÍTULO**  
REFORMA E AMPLIAÇÃO EEEFM VIRGINIA NOVA

**ENDEREÇO**  
Estrada De Virgínia Nova,Sn Virgínia Nova, Rio Novo do Sul - ES, 29290-000

PROJETO LEGAL	PROJETO
PROJETO LEGAL	ARQUITETURA

RESPONSÁVEL TÉCNICO	ESCALA	UNIDADE
AURELIO MENEZES RIBEIRO	INDICADA	METRO

COORDENADOR GERAL	CREADOR	VISTO
MARCELO AMORIM GONCALVES	06/05/2020	
ERICO DA SILVA GUERRA	CAU-ES	
FERNANDA S. FLACIDO	A148723-0	

CD-AUTOR PROJETO	CAU-ES	VISTO

RESPONSÁVEL TÉCNICO	DESENHO	VISTO

ARQUIVO	DESENHO	VISTO
RSNO1-P02-AQ-L-RO-01.dwg	FERNANDA	

**REFERÊNCIA**  
IMPLANTAÇÃO

DATA	VISTO	REVISÃO
JUL/21		01 07

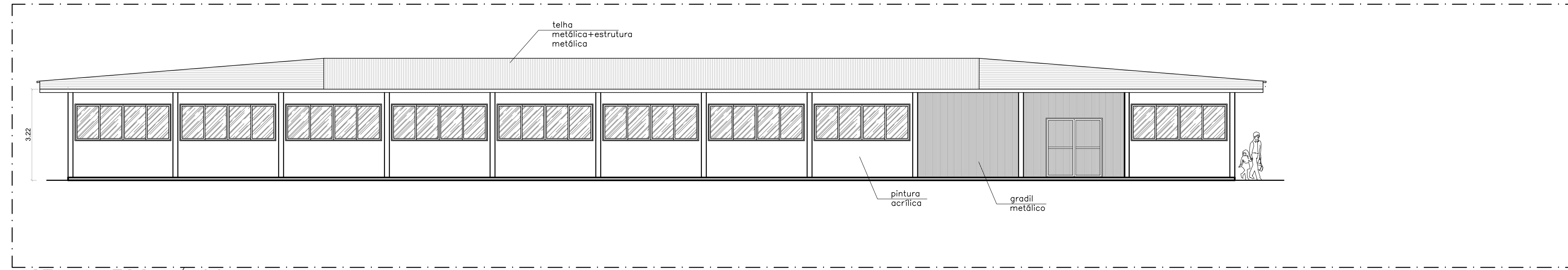

VISTA 1-ESC:1/100

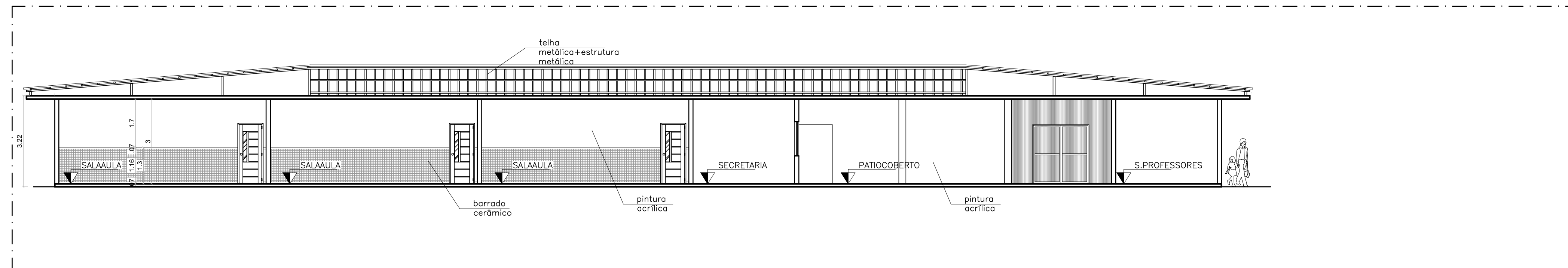

CÓRTE AA-ESC:1/100

N.º	DESCRIÇÃO	RESP.	DATA
05			
04			
03			
02			
01			

REVISÃO

<p><b>SEDU</b></p>	<p><b>GOVERNO DO ESTADO DO ESPÍRITO SANTO</b></p> <p>SECRETARIA DE ESTADO DA EDUCAÇÃO - SEDU</p>	<p>CONSÓRCIO CONTROL TEC   SETEC</p>
	<p>GERÊNCIA DE REDE FÍSICA ESCOLAR</p>	

TÍTULO: **REFORMA E AMPLIAÇÃO EEEFM VIRGINIA NOVA**

ENDEREÇO: Estrada De Virgínia Nova, Sn Virgínia Nova, Rio Novo do Sul - ES, 29290-000

PRANCHA: PROJETO LEGAL		PROJETO: ARQUITETURA	
SUBSECRETÁRIO ESTADUAL: AURÉLIO MENEQUELLI RIBEIRO		ESCALA: INDICADA	UNIDADE: METRO
GERENTE DA GERFE: MARCELO AMORIM GONÇALVES		CREA-BR: 0600542770	VISTO:
COORDENADOR GERAL: ÉRICO DA SILVA GUERRA		CAU-ES: A148723-0	VISTO:
AUTOR PROJETO: FERNANDA S. PLÁCIDO		CAU-ES:	VISTO:
CO-AUTOR PROJETO:		CREA:	VISTO:
RESPONSÁVEL TÉCNICO:		DESENHO: FERNANDA	VISTO:
ARQUIVO: RSN01-P02-AQ-L-R0-01.dwg		REFERÊNCIA: CORTE E VISTA EXISTENTES	FOLHA: <b>02</b> <b>07</b>
FORMATO: A2	OBSERVAÇÕES:	DATA: JUL/21	VISTO: REVISÃO:

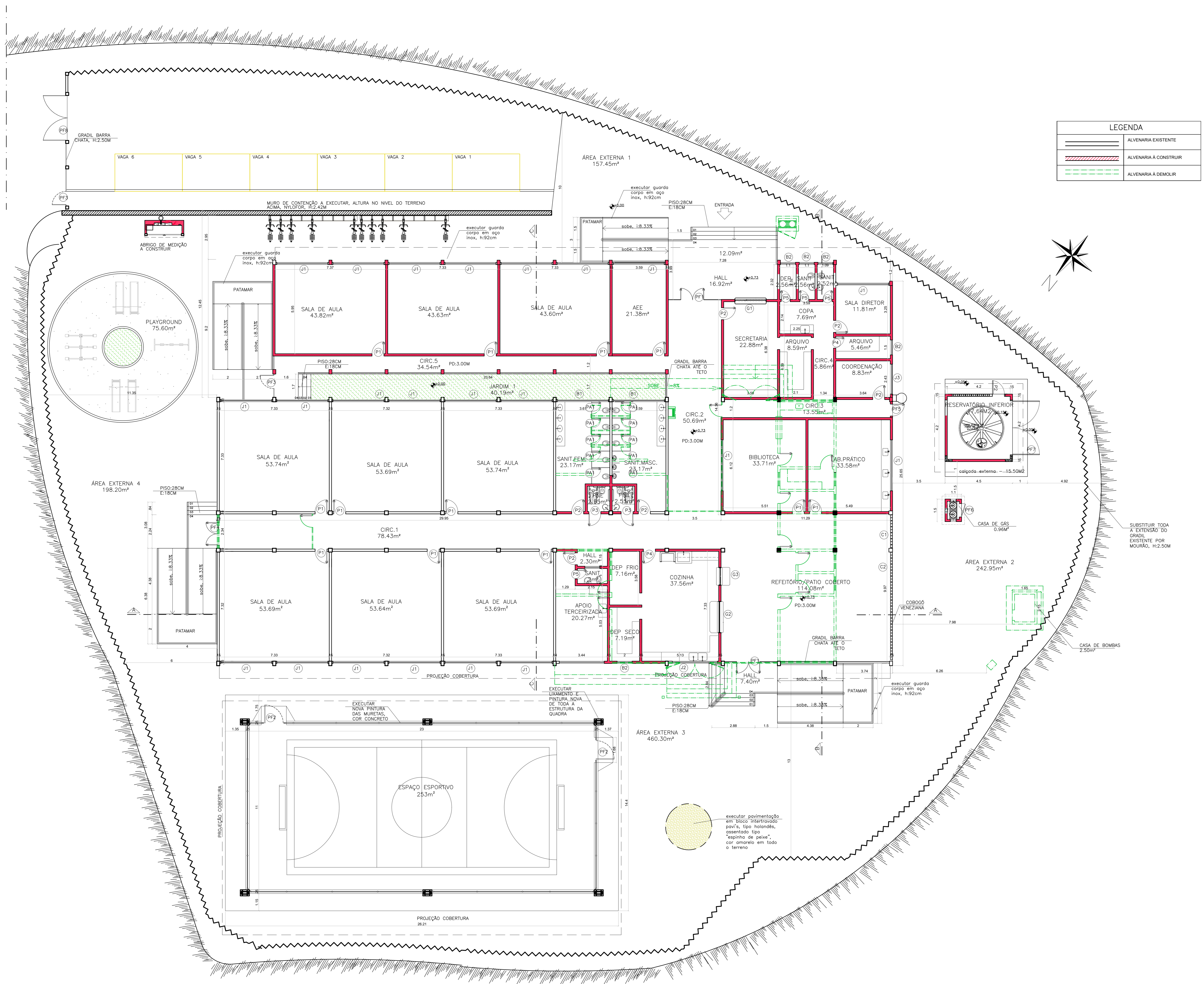

PLANTA DE DEMOLIÇÃO/CONSTRUÇÃO-ESC:1/100

REVISÃO	
Nº	DESCRIÇÃO
05	
04	
03	
02	
01	

		<b>GOVERNO DO ESTADO DO ESPÍRITO SANTO</b> SECRETARIA DE ESTADO DA EDUCAÇÃO - SEDU		CONSÓRCIO CONTROL TEC   SETEC	
<b>SEDU</b> GERÊNCIA DE REDE FÍSICA ESCOLAR		<b>REFORMA E AMPLIAÇÃO EEEFM VIRGINIA NOVA</b> Entrada De Virgínia Nova, Sn Virgínia Nova, Rio Novo do Sul - ES, 29290-000			
PROJETO LEGAL		ARQUITETURA			
GERENTE DA GERÊNCIA: MARCELO AMORIM GONÇALVES		ESCALA:	INDICADA	UNIDADE:	METRO
COORDENADOR TÉCNICO: ERIC DA SILVA GUERRA		ORÇAMENTO:	0600542770	VERSO:	
AUTOR PROJETO: FERNANDA S. PLACIDO		CAH-ES:	A148723-0	VERSO:	
CO-AUTOR PROJETO:		CAU-ES:		VERSO:	
RESPONSÁVEL TÉCNICO:		CREA:		VERSO:	
ARQUIVO: RSN01-P02-AQ-L-R0-01.dwg		DESENHO:	FERNANDA	VERSO:	
REFERÊNCIA:		<b>PLANTA DE DEMOLIÇÃO/CONSTRUÇÃO</b>		<b>03</b> <b>07</b>	
ORÇAMENTO:	AD	OBSERVAÇÕES:	DATA:	JUL/21	VERSO:

QUADRO DE ÁREAS	
DESCRIÇÃO	M <sup>2</sup>
ÁREA DO TERRENO	3.153,72
ÁREA CONSTRUÍDA EXISTENTE	942,43
ÁREA A DEMOLIR:	3,75
Entrada de energia	0,23
Casa de gás	2,50
ÁREA A AMPLIAR:	1,02
Salas de aula/Laboratórios/Refeitório	335,49
Administrativo	72,90
Área técnica	20,19
ÁREA DE REFORMA	938,68
ÁREA DE AMPLIAÇÃO	428,58
ÁREA CONSTRUÍDA TOTAL	1.367,28
ÁREA COMPUTAVEL TOTAL	989,69
ÍNDICES URBANÍSTICOS	
COEFICIENTE DE APROVEITAMENTO (CA)	0,43
TAXA DE OCUPAÇÃO (TO)	52,79
TAXA DE PERMEABILIDADE (TP)	47,21

ESPECIFICAÇÕES TÉCNICAS	
<b>TELOS</b>	1) PINTURA PVA BRANCO NEVE SOBRE LAJE
<b>PAREDES</b>	1) CERÂMICA RETIFICADA ATÉ O FORRO, ACABAMENTO BRILHANTE, DIM. 33x18x1CM, REFERÊNCIA DE COR OVEDO PURO BRANCO - BANCODGÉS OU EQUIVALENTE, JUNTA DE 3 MM, REJUNTE BRANCO
	2) RODAPÊ DE FAIXA DE GRANTO CINZA COM LARGURA DE 7 CM + PINTURA ACRILICA A 3 DEMÃOS, COR MARFIM (REF. CORAL) OU EQUIVALENTE, SOBRE REBOCO E SELADOR
	3) MEIA PAREDE REVESTIDA COM 12 FILEIRAS DE CERÂMICA BRANCA 10x10CM E RODAPÊ/RODAPAREDE DE FAIXA DE GRANTO CINZA COM LARGURA DE 7 CM ACIMA DA FAIXA, PINTURA ACRILICA COR MEIA (REF. CORAL) A 3 DEMÃOS SOBRE REBOCO E SELADOR
	4) MEIA PAREDE REVESTIDA COM 12 FILEIRAS DE CERÂMICA BRANCA 10x10CM E RODAPÊ/RODAPAREDE DE FAIXA DE GRANTO CINZA COM LARGURA DE 7 CM ACIMA DA FAIXA, PINTURA ACRILICA COR VERDE (REF. CORAL) A 3 DEMÃOS SOBRE REBOCO E SELADOR
	5) RODAPÊ DE FAIXA DE GRANTO CINZA COM LARGURA DE 7 CM + PINTURA ACRILICA A 3 DEMÃOS, COR BRANCO NEVE (REF. CORAL) OU EQUIVALENTE, SOBRE REBOCO E SELADOR
<b>PISOS</b>	1) PORCELANATO POLIDO RETIFICADO, ACABAMENTO ACETINADO, DIM. 60x60CM, REF. DE COR CIMENTO CINZA OÍDIO, REF. PORTOBELLO/EQUVALENTE, JUNTA DE 1MM, REJUNTE CINZA CLARO
	2) ARGAMASSA DE ALTA RESISTÊNCIA TIPO GRANULITO POLIDO, EM MALHA DE 1,00x1,00m COM JUNTA PLÁSTICA, COR CINZA CLARO + RESINA EPOXI
<b>SOLEIRA</b>	1) SOLEIRA EM GRANTO CINZA ANDORINHA, ESP. 2CM, LARGURA DE 13CM
<b>FACHADAS</b>	FACHADA FRONTAL E FUNDOS: PINTURA ACRILICA FOSCA COR AZUL OCEANO (REF. CORAL) OU EQUIVALENTE A 3 DEMÃOS C/ SELADOR, SOBRE REBOCO
	FACHADAS LATERAIS: PINTURA ACRILICA FOSCA COR LARANJA CÍTRICO (REF. CORAL) OU EQUIVALENTE A 3 DEMÃOS C/ SELADOR, SOBRE REBOCO
	FACHADA COSTEIRA: PINTURA ACRILICA FOSCA COR BRANCO NEVE (REF. CORAL) OU EQUIVALENTE A 3 DEMÃOS C/ SELADOR, SOBRE REBOCO
	MURETAS E MURC: PINTURA ACRILICA FOSCA CONCRETO (REF. CORAL) OU EQUIVALENTE A 3 DEMÃOS C/ SELADOR, SOBRE REBOCO
<b>RAMPAS</b>	CONCRETO DESEMPENADO COM PINTURA ACRILICA PARA PISOS COR CONCRETO

QUADRO DE ESQUADRIAS			
PORTA DE MADEIRA			
NOME	LARG. x ALT./PETIOL	MATERIAL	MODELO
P1	0,80 x 2,10	MADERA C/VERNIZ FOSCO	1 FOLHA DE ABRIR / COM VISOR
P2	0,80 x 2,10	MADERA C/VERNIZ FOSCO	1 FOLHA DE ABRIR / SEM VISOR
P3	0,80 x 2,10	MADERA C/VERNIZ FOSCO	1 FOLHA DE ABRIR / CHAPA E BARRA
P4	0,70 x 2,10	MADERA C/VERNIZ FOSCO	1 FOLHA DE ABRIR / SEM VISOR
P5	0,60 x 2,10	MADERA C/VERNIZ FOSCO	1 FOLHA DE ABRIR / SEM VISOR
PORTA DE ALUMÍNIO			
PA1	0,60 x 1,80	ALUMÍNIO - VENEZIANA	1 FOLHA DE ABRIR
PA2	0,50 x 1,80	ALUMÍNIO - VENEZIANA	1 FOLHA DE ABRIR
PORTA DE FERRO			
PF1	1,55 x 2,10	FERRO - BARRA CHATA	2 FOLHAS DE ABRIR
PF2	1,40 x 2,30	FERRO - BARRA CHATA	1 FOLHA DE ABRIR
PF3	0,90 x 2,10	FERRO - BARRA CHATA	1 FOLHA DE ABRIR
PF4	1,50 x 2,10	FERRO - CHAPA	2 FOLHAS DE ABRIR C/BARRA ANTIPANICO
PF5	0,80 x 2,10	FERRO - CHAPA	1 FOLHA DE ABRIR
PF6	1,25 x 1,40	FERRO - CHAPA	1 FOLHA DE ABRIR
PF7	0,70 x 2,10	FERRO - BARRA CHATA	1 FOLHA DE ABRIR
PF8	3,00 x 2,10	FERRO - CHAPA	2 FOLHAS DE ABRIR
JANELAS			
NOME	LARG. x ALT./PETIOL	MATERIAL	MODELO
J1	3,40 x 1,30 / 1,30	ALUMÍNIO C/ VIDRO LISO 6MM	CORRER=4 FOLHAS
J2	3,00 x 1,30 / 1,30	ALUMÍNIO C/ VIDRO LISO 6MM	CORRER=4 FOLHAS C/ TEIA MOSSA
J3	2,00 x 1,30 / 1,30	ALUMÍNIO C/ VIDRO LISO 6MM	CORRER=4 FOLHAS
BACULA			
NOME	LARG. x ALT./PETIOL	MATERIAL	MODELO
B1	3,40 x 0,60 / 2,00	ALUMÍNIO C/ VIDRO MINIBOREAL 4MM	MAXIM-AIR
B2	1,00 x 0,60 / 2,00	ALUMÍNIO C/ VIDRO MINIBOREAL 4MM	MAXIM-AIR
CORRIGIDO			
NOME	LARG. x ALT./PETIOL	MATERIAL	MODELO
C1	2,25 x 2,60 / 0,10	CONCRETO C/ PINTURA ACRILICA	VENEZIANA
C2	7,25 x 2,60 / 0,10	CONCRETO C/ PINTURA ACRILICA	VENEZIANA
QUICHÊS DE ALUMÍNIO			
NOME	LARG. x ALT./PETIOL	MATERIAL	MODELO
Q1	2,10 x 1,20 / 0,90	ALUMÍNIO C/ VIDRO LISO 6MM	FIXO (SECRETARIA)
Q2	2,10 x 1,27 / 0,86	ALUMÍNIO C/ VIDRO LISO 6MM	FIXO (COZINHA)
Q3	1,20 x 1,08 / 0,86	ALUMÍNIO C/ VIDRO LISO 6MM	FIXO (COZINHA)

LEGENDA URBANIZAÇÃO	
	MESA (2)/BANCOS (8) EM CONCRETO
	AGAVE MARGINAL - 6 UND
	LANTANA AMARELA - 6 UND
	BANCO TIPO CABEÇA DE CAVALO - 4 UND
	SANGUE DE ADO - 24 UNDS
	GRAMA TIPO ESMERALDA - 60,20M <sup>2</sup>
	BLOCO INTERTRAVADO TIPO HOLANDES, ESP. 8CM, COR: AMARELO
	ÁREA MÉDIA TRATADA, H.30CM 69,62M <sup>2</sup>
	MEO-FIO DE CONCRETO - 71,80M

DET. INTERTRAVADO ESC:1/10

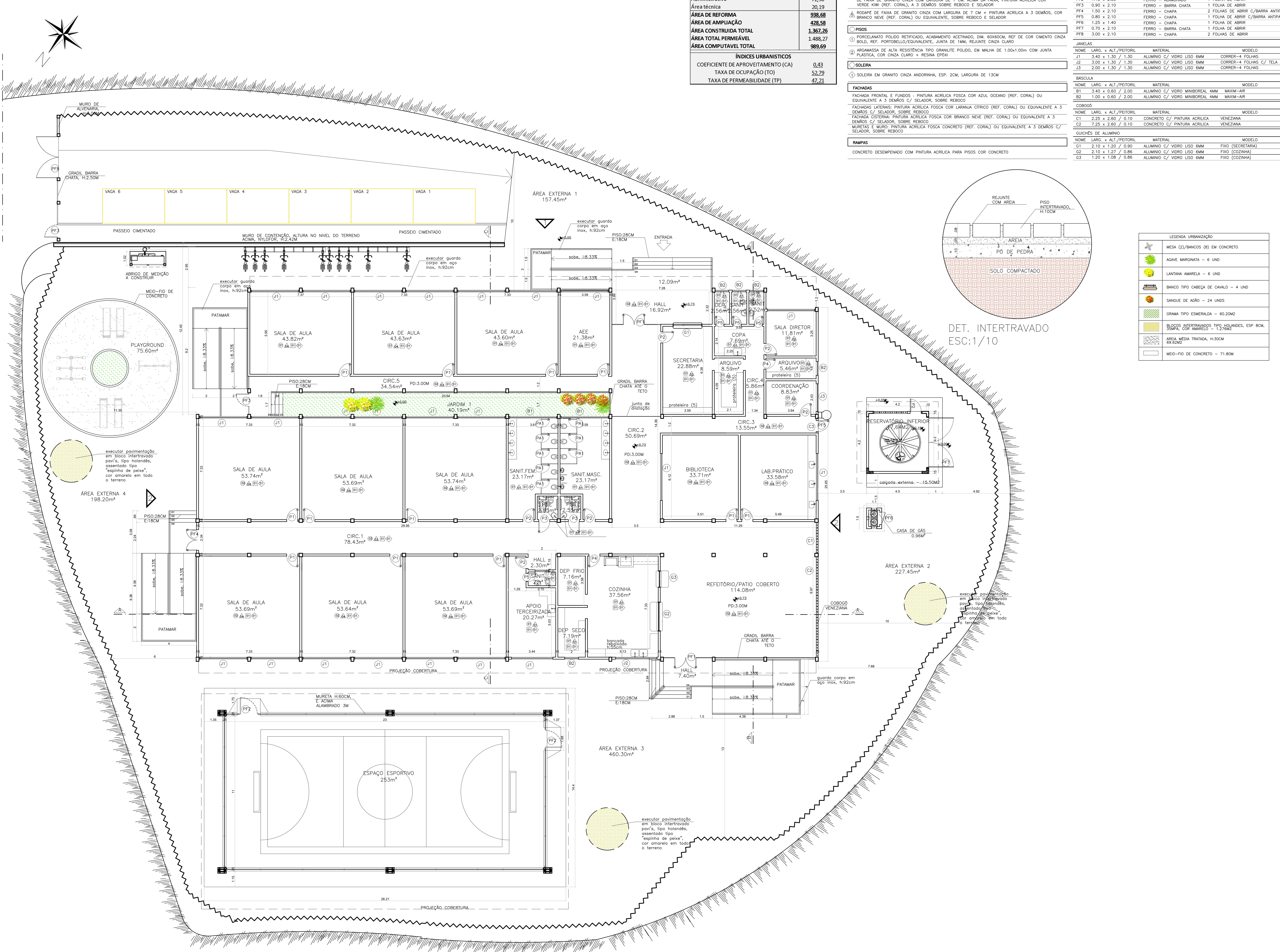

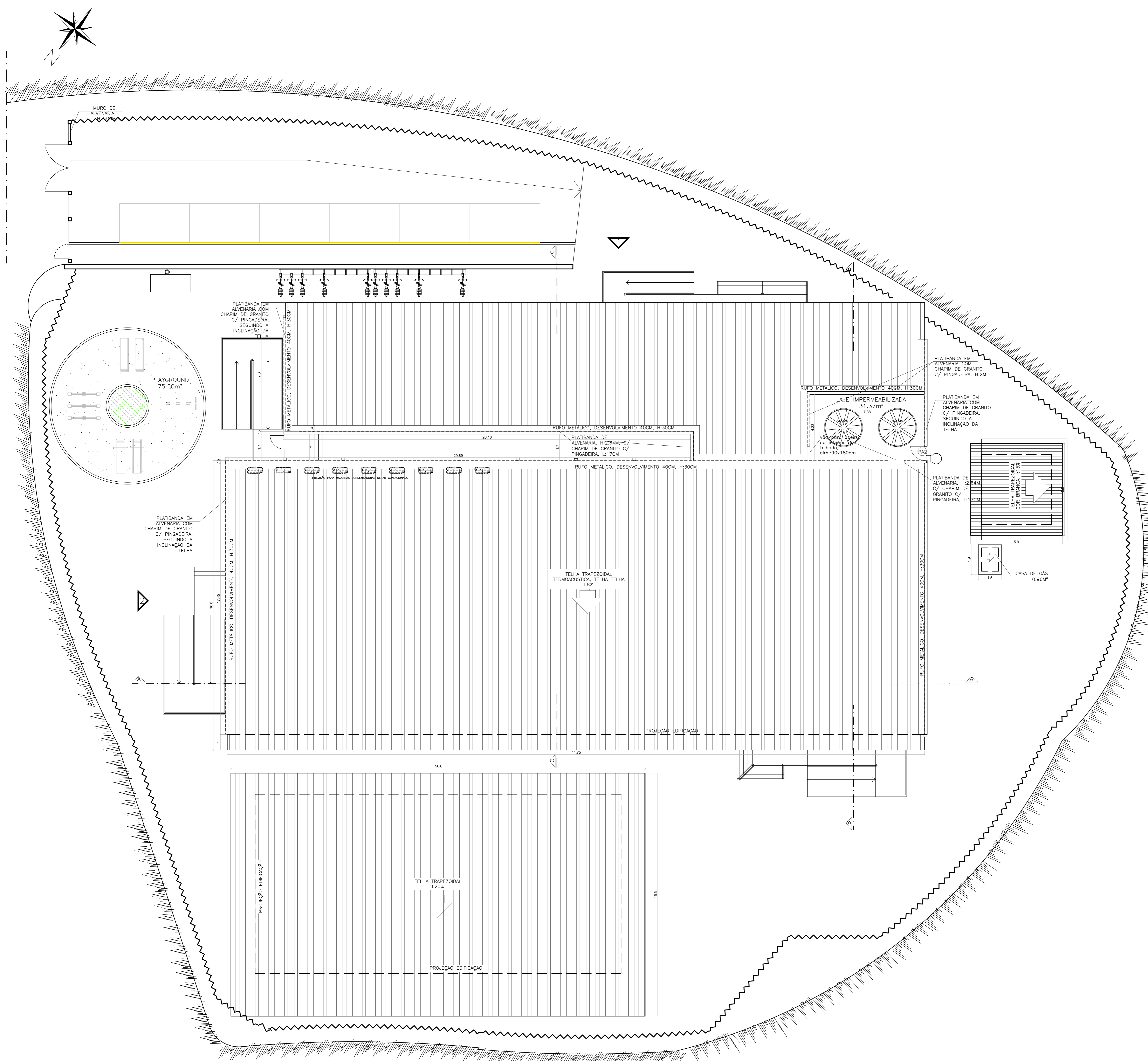

PLANTA DE COBERTURA-ESC:1/100

05			
04			
03			
02			
01			
Nº	DESCRIÇÃO	RESP.	DATA
<b>REVISÃO</b>			
<b>GOVERNO DO ESTADO DO ESPÍRITO SANTO</b>		CONSÓRCIO CONTROL TEC   SETEC	
<b>SEDU</b>		GERÊNCIA DE REDE FÍSICA ESCOLAR	
<b>TÍTULO: REFORMA E AMPLIAÇÃO EEFM VIRGINIA NOVA</b>			
Estrada De Virgínia Nova, Sn Virgínia Nova, Rio Novo do Sul - ES, 29290-000			
PRANCHAL: PROJETO LEGAL		PROJETO: ARQUITETURA	
SUBSECRETÁRIO ESTADUAL: AURELIO MENEZES RIBEIRO		ESCALA: INDICADA	
GERENTE DA GERÊNCIA: MARCELO AMORIM GONÇALVES		UNIDADE: METRO	
COORDENADOR GERAL: ERICO DA SILVA GUERRA		CRIAÇÃO: 06/05/2020	
AUTOR PROJETO: FERNANDA S. FLACIDO		CÁD-ES: A148723-0	
CO-AUTOR PROJETO:		CÁD-ES:	
RESPONSÁVEL TÉCNICO:		DESENHO:	
ARQUIVO: RSN01-P02-AQ-L-RO-01.dwg		DESENHO: FERNANDA	
REFERÊNCIA: PLANTA DE COBERTURA		<b>05</b>	
PRONTO: AQ		<b>07</b>	
OBSERVAÇÕES:		DATA: JUL/21	
VISTO:		REVISÃO:	

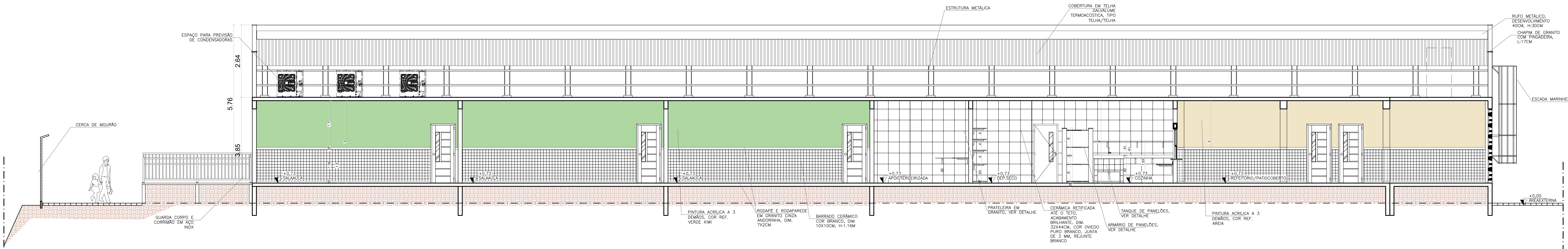

CORTE AA-ESC:1/50

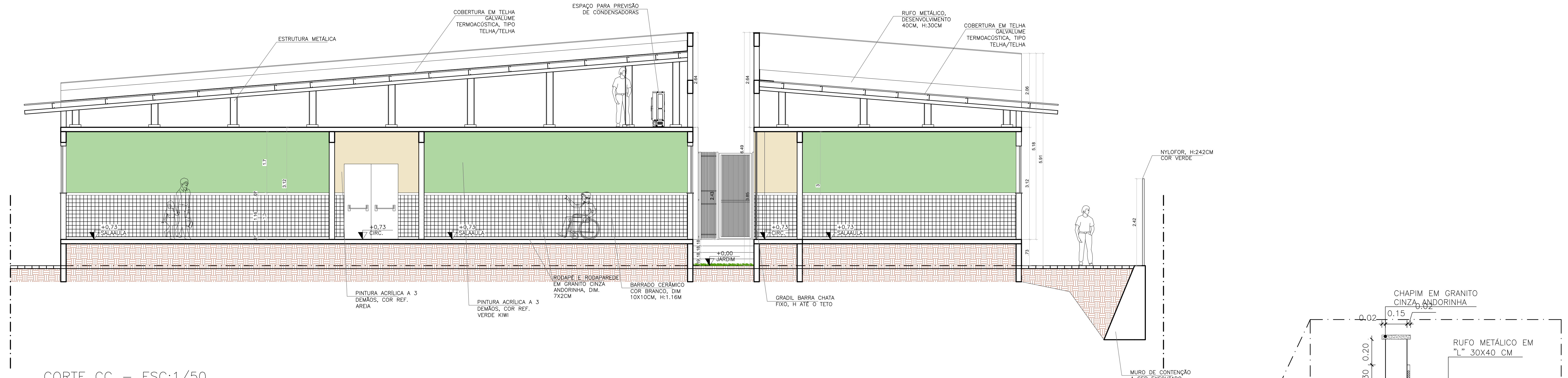

CORTE CC - ESC:1/50

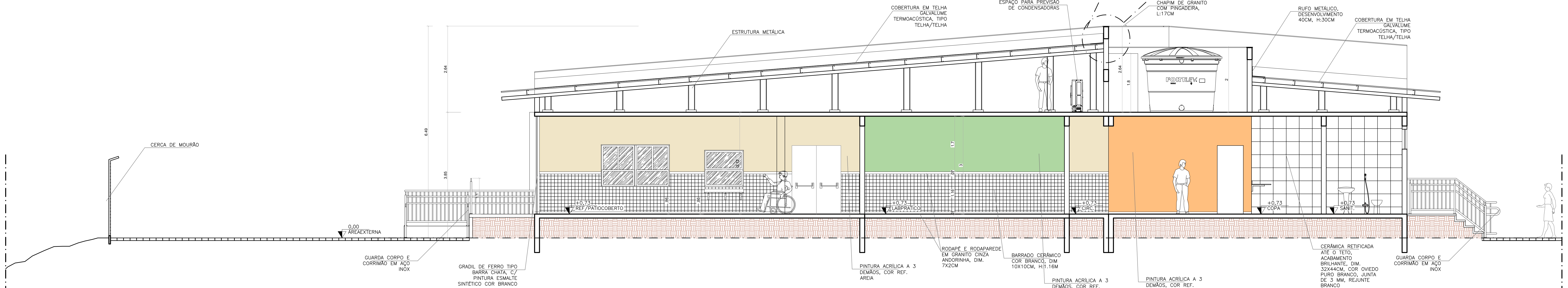

CORTE BB - ESC:1/50

Nº	DESCRIÇÃO	RESP.	DATA
05			
04			
03			
02			
01			

**REVISÃO**



**GOVERNO DO ESPÍRITO SANTO**  
SECRETARIA DE ESTADO DA EDUCAÇÃO - SEDU

CONSÓRCIO **CONTROLTEC | SETEC**

**SEDU** GERÊNCIA DE REDE FÍSICA ESCOLAR

**REFORMA E AMPLIAÇÃO EEFEM VIRGINIA NOVA**

PROJETO: Estrada De Virginia Nova, Sn Virginia Nova, Rio Novo do Sul - ES, 29290-000

PROJETO LEGAL		ARQUITETURA	
SUBSISTENTE ESTADUAL:	ALREUDO MENEZES RIBEIRO	CRACK:	INDICADA
SERIE DA SERIE:	MARCELO AMORIM SOARES	INDICADA:	METRO
COORDENADOR GERAL:	ERICO DA SILVA GUERRA	CRACK-BR:	0605042770
AUTOR PROJETO:	FERNANDA S. PLACIDO	CAU-ES:	A148723-0
CO-AUTOR PROJETO:		CAU-ES:	
RESPONSÁVEL TÉCNICO:		CRACK:	
ARQUIVO:	RSN01-P02-A2-L-R0-01.dwg	DESENHO:	FERNANDA
REFERÊNCIA:	CORTES AA, BB E CC		<b>06</b>
FORMATO:	A3	ORIENTAÇÃO:	<b>07</b>

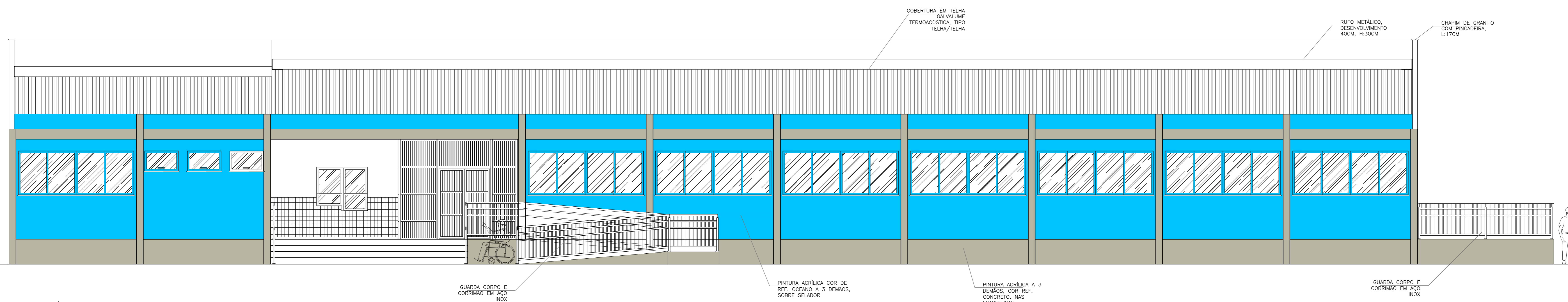

VISTA 1-ESC:1/50

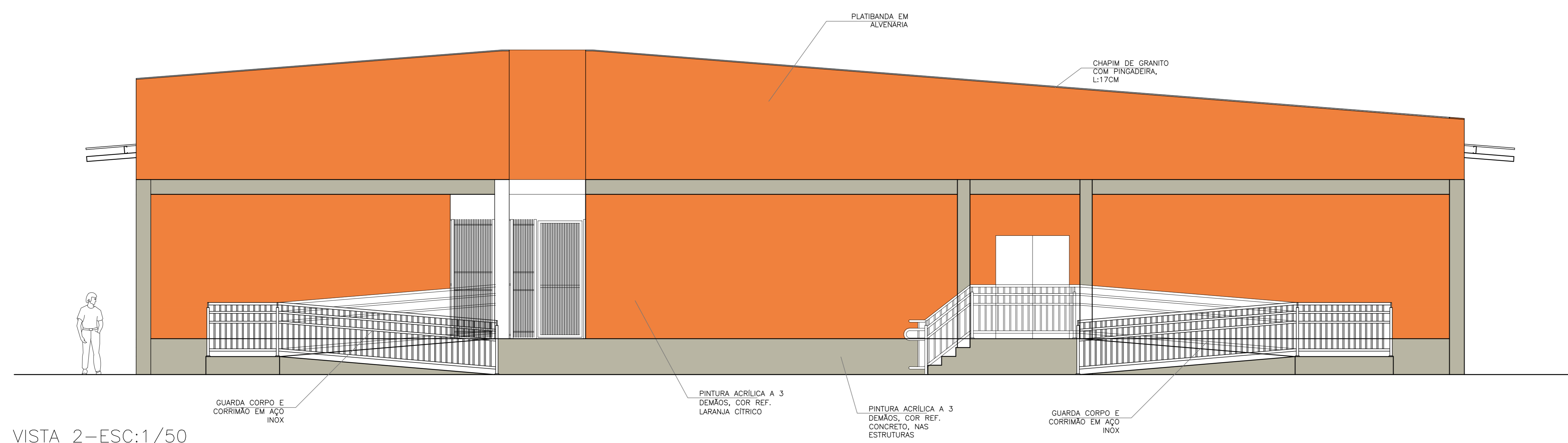

VISTA 2-ESC:1/50

Nº	DESCRIÇÃO	RESP.	DATA
05			
04			
03			
02			
01			

REVISÃO

**GOVERNO DO ESTADO DO ESPÍRITO SANTO**  
 SECRETARIA DE ESTADO DA EDUCAÇÃO - SEDU  
 GERÊNCIA DE REDE FÍSICA ESCOLAR

CONSÓRCIO CONTROL TEC | SETEC

**SEDU**

TÍTULO: **REFORMA E AMPLIAÇÃO EEEFM VIRGINIA NOVA**  
 ENDEREÇO: Estrada De Virgínia Nova,Sn Virgínia Nova, Rio Novo do Sul - ES, 29290-000

PRONAL: PROJETO LEGAL	PROJETO: ARQUITETURA
SUBSECRETÁRIO ESTADUAL: AURELIO MENEZES RIBEIRO	ESCALA: INDICADA
GERENTE DA GERÊNCIA: MARCELO AMORIM GONCALVES	UNIDADE: METRO
COORDENADOR LOCAL: ERICO DA SILVA GUERRA	CREA-ES: 0600542770
AUTOR PROJETO: FERNANDA S. FLACIDO	CAU-ES: A148723-0
CO-AUTOR PROJETO:	CAU-ES:
RESPONSÁVEL TÉCNICO:	CREA:
ARQUIVO: RSN01-P02-AQ-L-R0-01.dwg	DESENHO: FERNANDA

REFERÊNCIA: VISTAS 1 E 2	FOUN: 07/07
FORMATO: A4	REVISÃO: 07
OBSERVAÇÕES:	DATA: JUL/21
REVISÃO:	DATA:

## ASSINATURAS (4)

Documento original assinado eletronicamente, conforme MP 2200-2/2001, art. 10, § 2º, por:

**FERNANDA DA SILVA PLÁCIDO**  
TEC DE EDIFICACOES - CONTROLTEC  
GERFE - SEDU - GOVES  
assinado em 18/02/2022 10:16:37 -03:00

**WILSON RODRIGUES GONÇALVES**  
COORDENADOR DE PROJETOS - CONTROLTEC  
GERFE - SEDU - GOVES  
assinado em 18/02/2022 16:48:59 -03:00

**GUSTAVO ALMEIDA DE OLIVEIRA CHAVES**  
COORDENADOR GERAL - CONTROLTEC  
GERFE - SEDU - GOVES  
assinado em 18/02/2022 13:59:19 -03:00

**ERICO DA SILVA GUERRA**  
COORDENADOR GERAL - CONTROLTEC  
GERFE - SEDU - GOVES  
assinado em 21/02/2022 09:52:46 -03:00



### INFORMAÇÕES DO DOCUMENTO

Documento capturado em 21/02/2022 13:24:07 (HORÁRIO DE BRASÍLIA - UTC-3)  
por ANDRÉIA SEGLIA (TEC DE EDIFICACOES - CONTROLTEC - GERFE - SEDU - GOVES)  
Valor Legal: ORIGINAL | Natureza: DOCUMENTO NATO-DIGITAL

A disponibilidade do documento pode ser conferida pelo link: <https://e-docs.es.gov.br/d/2022-05Q1CN>