

PLANTA BAIXA TÉRREO EXISTENTE – ESC: 1/100

05			
04			
03			
02			
01			
Nº	DESCRIÇÃO	RESP.	DATA

REVISÃO

	GOVERNO DO ESTADO DO ESPÍRITO SANTO SECRETARIA DE ESTADO DA EDUCAÇÃO - SEDU	CONSÓRCIO CONTROL TEC SETEC
	GERÊNCIA DE REDE FÍSICA ESCOLAR	

TÍTULO: **REFORMA E AMPLIAÇÃO EEEFM AGOSTINHO AGRIZZI**

ENDEREÇO: PRAÇA PADRE OLÍVIO – CENTRO, VARGEM ALTA, ES

PRONOME: PROJETO EXECUTIVO

SUBSECRETÁRIO ESTADUAL: AURELIO MENEZES RIBEIRO

GERENTE DA GERÊNCIA: MARCELO AMORIM GONÇALVES

COORDENADOR GERAL: ÉRICO DA SILVA GUERRA

AUTOR PROJETO: FERNANDA S. PLACIDO

CO-AUTOR PROJETO: VAL01-P01-AQ-E-RO-01.dwg

RESPONSÁVEL TÉCNICO: FERNANDAP

REFERÊNCIA: PLANTA BAIXA TÉRREO EXISTENTE

FORMATO: A0

DATA: DEZ/2021

REVISÃO: 01/20

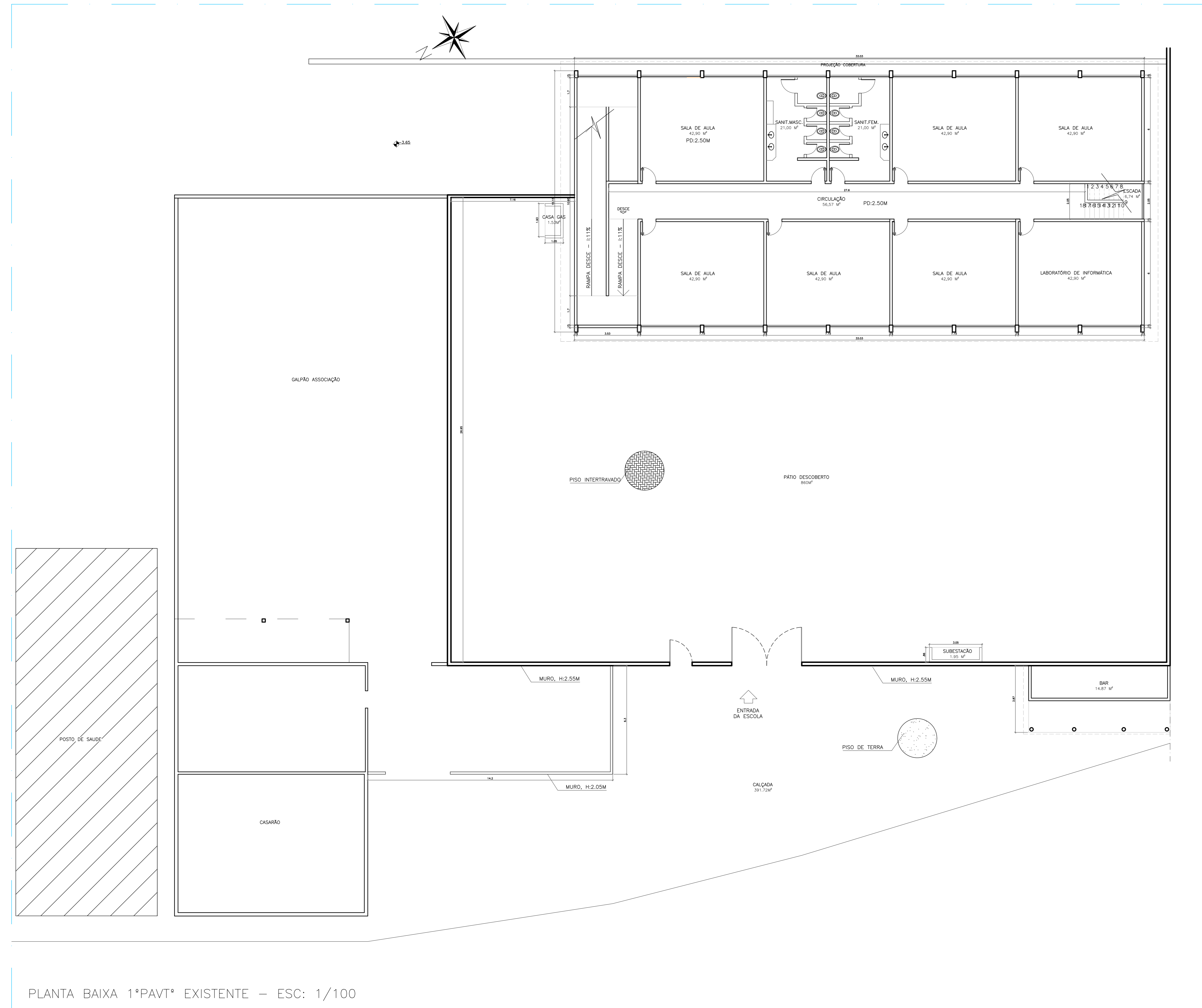

PLANTA BAIXA 1º PAVT* EXISTENTE – ESC: 1/100

Nº	DESCRIÇÃO	RESP.	DATA
05			
04			
03			
02			
01			

REVISÃO

GOVERNO DO ESTADO DO ESPÍRITO SANTO
 SECRETARIA DE ESTADO DA EDUCAÇÃO - SEDU
GERÊNCIA DE REDE FÍSICA ESCOLAR

CONSÓRCIO CONTROL TEC | SETEC

SEDU

TÍTULO: REFORMA E AMPLIAÇÃO EEEFM AGOSTINHO AGRIZZI

ENDEREÇO: PRAÇA PADRE OLÍVIO - CENTRO, VARGEM ALTA, ES

PRONOME: PROJETO EXECUTIVO

SUBSECRETÁRIO ESTADUAL: AURELIO MENEZES RIBEIRO

GERENTE DA GERÊNCIA: MARCELO AMORIM DOS SANTOS

COORDENADOR GERAL: ÉRICO DA SILVA GUERRA

AUTOR PROJETO: FERNANDA S. PLACIDO

CO-AUTOR PROJETO: FERNANDA S. PLACIDO

RESPONSÁVEL TÉCNICO: FERNANDA S. PLACIDO

ARQUIVO: VAL01-P01-AQ-E-RO-01.dwg

REFERÊNCIA: PLANTA BAIXA 1º PAVT* EXISTENTE

FORMATO: A0

DATA: DEZ/2021

REVISÃO: 02/20

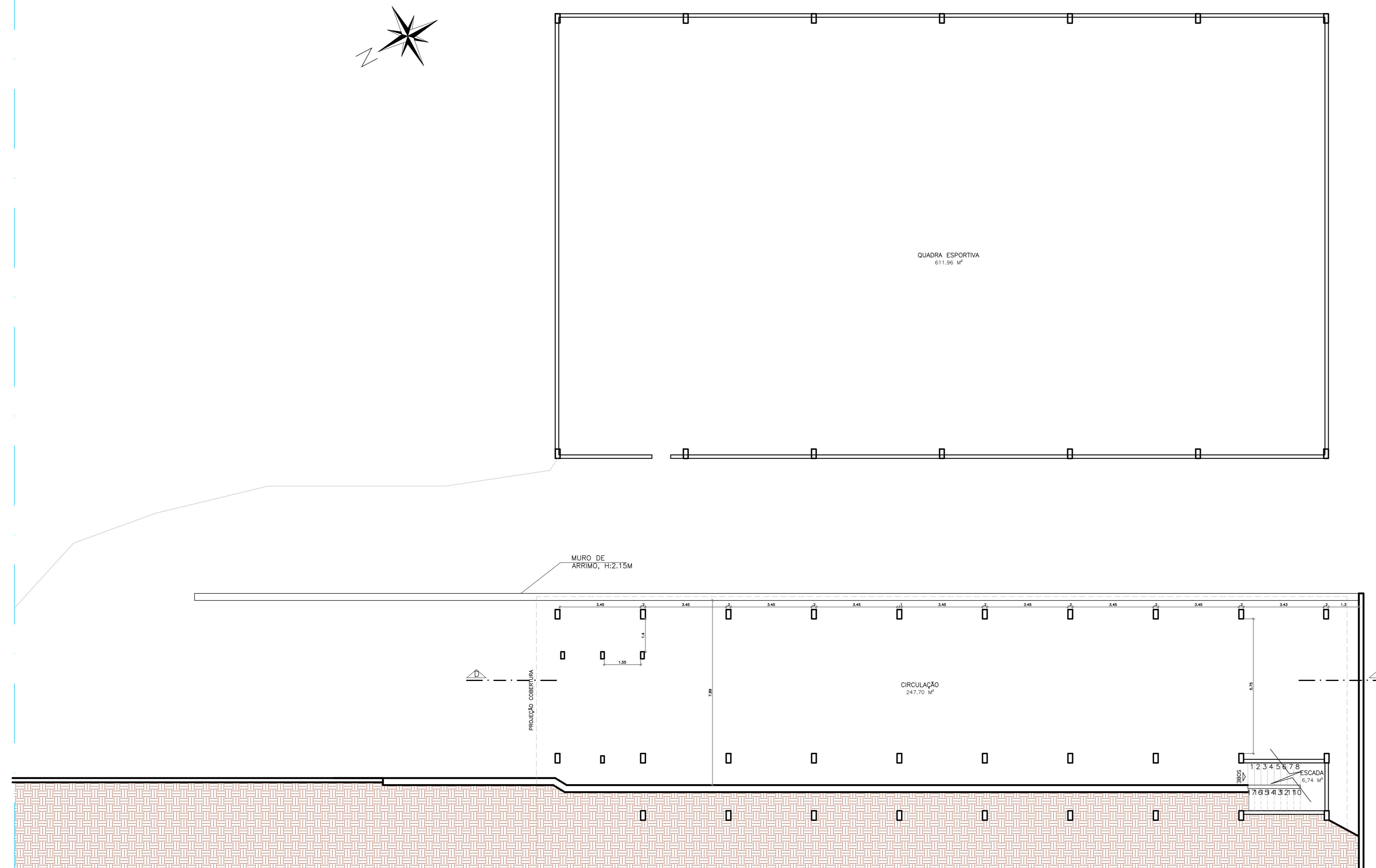

PLANTA BAIXA SUBSOLO EXISTENTE – ESC: 1/100

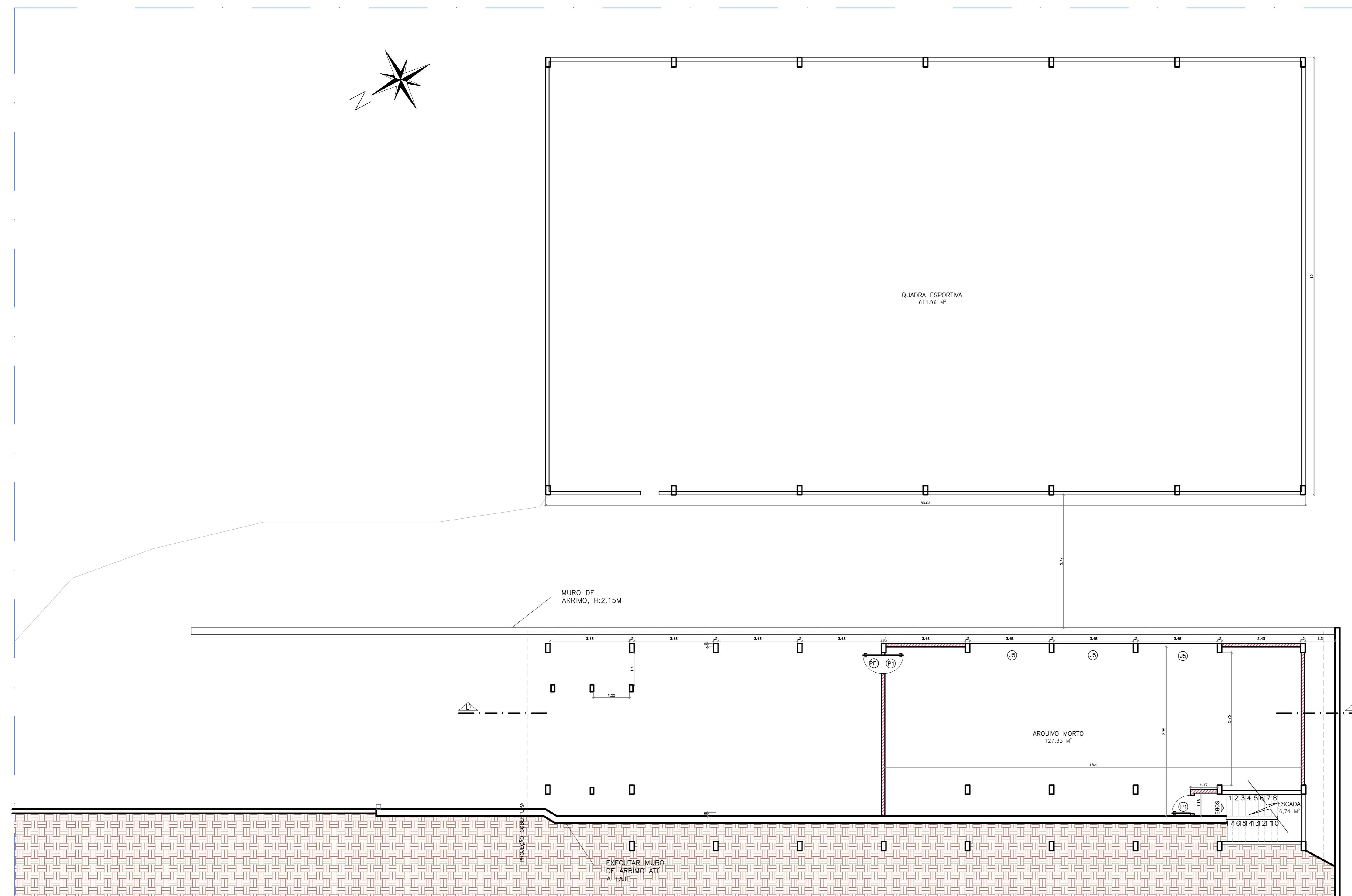

PLANTA DEMOLIÇÃO/CONSTRUÇÃO SUBSOLO – ESC: 1/100

QUADRO DE ESQUADRIAS

TIPO	DIMENSÃO	PEITORIL	MATERIAL	TIPO
J1	1.20x1.20	1.00	ALUMINIO ANODIZADO + VIDRO LAMINADO 6MM	CORRER – 2FL.
J2	2.30x1.20	1.00	ALUMINIO ANODIZADO + VIDRO LAMINADO 6MM	CORRER – 2FL.
J3	1.40x1.20	1.00	ALUMINIO ANODIZADO + VIDRO LAMINADO 6MM	CORRER – 2FL.
J4	3.00x1.20	1.00	ALUMINIO ANODIZADO + VIDRO LAMINADO 6MM	CORRER – 4FL.
J5	3.45x1.20	1.00	ALUMINIO ANODIZADO + VIDRO LAMINADO 6MM	CORRER – 2FL.
J6	1.50x1.20	1.00	ALUMINIO ANODIZADO + VIDRO LAMINADO 6MM	CORRER – 2FL.
J7	2.00x1.20	1.00	ALUMINIO ANODIZADO + VIDRO LAMINADO 6MM	CORRER – 4FL.
V1	1.20x1.20	1.00	ALUMINIO ANODIZADO + VIDRO LAMINADO 6MM	FIXO
V2	2.00x1.20	1.00	ALUMINIO ANODIZADO + VIDRO LAMINADO 6MM	FIXO
P1	0.80x2.10	-	MADEIRA COM PINTURA EM VERNIZ FOSCO	ABRIR
P2	0.80x2.10	-	MADEIRA COM PINTURA EM VERNIZ FOSCO	ABRIR C/VISOR
P3	0.80x2.10	-	MADEIRA COM PINTURA EM VERNIZ FOSCO	ABRIR C/BARRA E CHAPA
P4	0.60x2.10	-	MADEIRA COM PINTURA EM VERNIZ FOSCO	ABRIR
PA1	0.60x1.60	20CM	ALUMINIO ANODIZADO EM VENEZIANA	ABRIR

TIPO	DIMENSÃO	PEITORIL	MATERIAL	TIPO
PF1	0.80x2.10	-	FERRO C/ PINTURA ESMALTE SINTETICO BRANCO	ABRIR (1 FL.)
PF2	1.00x2.30	-	FERRO C/ PINTURA ESMALTE SINTETICO BRANCO	ABRIR (1 FL.)
PF3	2.00x2.42	-	NYLOFOR C/ PINTURA ELETROSTATICA VERDE	ABRIR (2 FL.)
PF4	2.00x1.90	-	FERRO C/ PINTURA ESMALTE SINTETICO BRANCO	ABRIR (BARRA CHATA)
PF5	3.45x2.10	-	FERRO C/ PINTURA ESMALTE SINTETICO BRANCO	CORRER (1 FL.)
PF6	1.85x2.10	-	FERRO C/ PINTURA ESMALTE SINTETICO BRANCO	CORRER (1 FL.)
PF7	0.90x2.10	-	FERRO C/ PINTURA ESMALTE SINTETICO VERMELHO	ABRIR (CHAPA+TELA)
PF8	2.00x2.42	-	NYLOFOR C/ PINTURA ELETROSTATICA VERDE	CORRER (2 FL.)
PF9	0.80x2.42	-	NYLOFOR C/ PINTURA ELETROSTATICA VERDE	ABRIR (1 FL.)

TIPO	DIMENSÃO	PEITORIL	MATERIAL	TIPO
B1	0.80x0.60	1.50	ALUMINIO ANODIZADO + VIDRO 4MM MINI BOREAL	MAXIM-AIR
B2	2.05x0.60	1.50	ALUMINIO ANODIZADO + VIDRO 4MM MINI BOREAL	MAXIM-AIR
B3	3.45x0.60	1.50	ALUMINIO ANODIZADO + VIDRO 4MM MINI BOREAL	CORRER

TIPO	DIMENSÃO	PEITORIL	MATERIAL	TIPO
G1	1.50x1.20	0.90	ALUMINIO ANODIZADO + VIDRO LAMINADO 6MM	FIXO(SECRETARIA)
G2	1.20x1.08	0.86	ALUMINIO ANODIZADO + VIDRO LAMINADO 6MM	FIXO(COZINHA)
G3	2.80x1.08	0.86	ALUMINIO ANODIZADO + VIDRO LAMINADO 6MM	FIXO(COZINHA)

TIPO	DIMENSÃO	PEITORIL	MATERIAL	TIPO
C1	1.20x0.40	2.20	CONCRETO C/ PINTURA ACRILICA COR CONCRETO	CRUZETA
C2	1.60x0.40	2.05	CONCRETO C/ PINTURA ACRILICA COR CONCRETO	CRUZETA
C3	3.20x2.40	0.20	CONCRETO C/ PINTURA ACRILICA COR CONCRETO	CRUZETA

LEGENDA	
	ALVENARIA EXISTENTE
	ALVENARIA A CONSTRUIR
	ALVENARIA A DEMOLIR

Nº	DESCRIÇÃO	RESP.	DATA
05			
04			
03			
02			
01			

REVISÃO



GOVERNO DO ESTADO DO ESPÍRITO SANTO
 SECRETARIA DE ESTADO DA EDUCAÇÃO - SEDU
SEDU GERÊNCIA DE REDE FÍSICA ESCOLAR
 CONSÓRCIO CONTROL TEC | SETEC

TÍTULO: REFORMA E AMPLIAÇÃO EEFM AGOSTINHO AGRIZZI
 ENDEREÇO: PRAÇA PADRE OLÍVIO – CENTRO, VARGEM ALTA, ES
 PROJETO EXECUTIVO
 SUBSECRETÁRIO ESTADUAL: AURELIO MENEZES RIBEIRO
 GERENTE DA GERÊNCIA: MARCELO AMORIM DOS SANTOS
 COORDENADOR GERAL: ÉRICO DA SILVA GUERRA
 AUTOR PROJETO: FERNANDA S. PLÁCIDO
 CO-AUTOR PROJETO:
 RESPONSÁVEL TÉCNICO:
 ARQUITETÔNICO
 ESCALA: INDICADA
 UNIDADE: METRO
 DATA: 06/05/2020
 VISTO: A148723-0
 PROJETO: VAL01-P01-AQ-E-RO-01.dwg
 DESENHO: FERNANDAP
 DATA: DEZ/2021
 VISTO:

03
20

QUADRO DE ESQUADRIAS

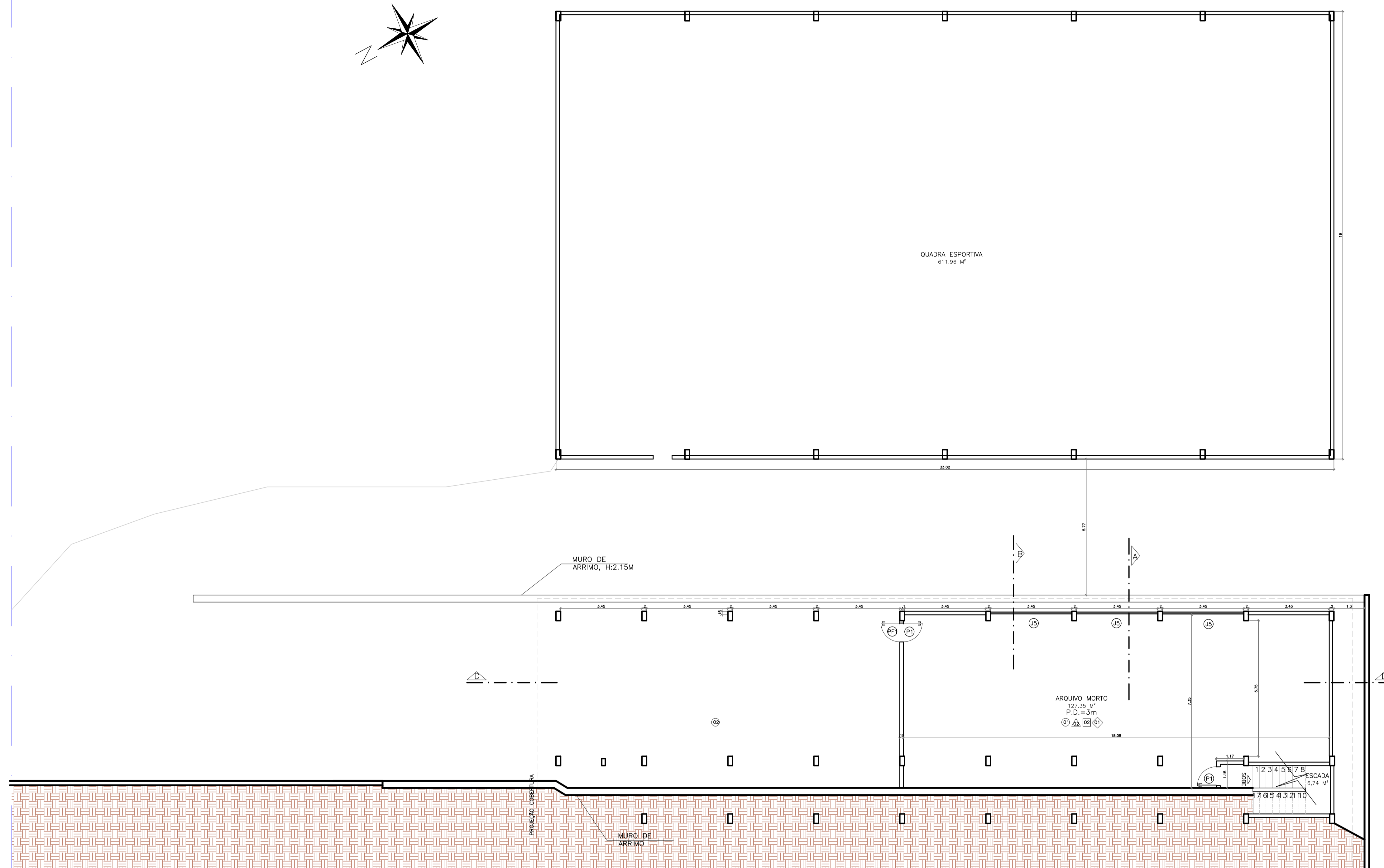
TIPO	DIMENSÃO	PEITORIL	MATERIAL	TIPO
J1	1,20x1,20	1,00	ALUMÍNIO ANODIZADO + VIDRO LAMINADO 6MM	CORRER - 2FL.
J2	2,30x1,20	1,00	ALUMÍNIO ANODIZADO + VIDRO LAMINADO 6MM	CORRER - 2FL.
J3	1,40x1,20	1,00	ALUMÍNIO ANODIZADO + VIDRO LAMINADO 6MM	CORRER - 2FL.
J4	3,00x1,20	1,00	ALUMÍNIO ANODIZADO + VIDRO LAMINADO 6MM	CORRER - 4FL.
J5	3,45x1,20	1,00	ALUMÍNIO ANODIZADO + VIDRO LAMINADO 6MM	CORRER - 2FL.
J6	1,50x1,20	1,00	ALUMÍNIO ANODIZADO + VIDRO LAMINADO 6MM	CORRER - 2FL.
J7	2,00x1,20	1,00	ALUMÍNIO ANODIZADO + VIDRO LAMINADO 6MM	CORRER - 4FL.
V1	1,20x1,20	1,00	ALUMÍNIO ANODIZADO + VIDRO LAMINADO 6MM	FIXO
V2	2,00x1,20	1,00	ALUMÍNIO ANODIZADO + VIDRO LAMINADO 6MM	FIXO
P1	0,80x2,10	-	MADEIRA COM PINTURA EM VERNIZ FOSCO	ABRIR
P2	0,80x2,10	-	MADEIRA COM PINTURA EM VERNIZ FOSCO	ABRIR C/VISOR
P3	0,80x2,10	-	MADEIRA COM PINTURA EM VERNIZ FOSCO	ABRIR C/BARRA E CHAPA
P4	0,60x2,10	-	MADEIRA COM PINTURA EM VERNIZ FOSCO	ABRIR
PA1	0,60x1,60	20CM	ALUMÍNIO ANODIZADO EM VENEZIANA	ABRIR
PF1	0,80x2,10	-	FERRO C/ PINTURA ESMALTE SINTETICO BRANCO	ABRIR (1 FL.)
PF2	1,00x2,30	-	FERRO C/ PINTURA ESMALTE SINTETICO BRANCO	ABRIR (1 FL.)
PF3	2,00x2,42	-	NYLOFOR C/ PINTURA ELETROSTATICA VERDE	ABRIR (2 FL.)
PF4	2,00x1,90	-	FERRO C/ PINTURA ESMALTE SINTETICO BRANCO	ABRIR (BARRA CHATA)
PF5	3,45x2,10	-	FERRO C/ PINTURA ESMALTE SINTETICO BRANCO	CORRER (1 FL.)
PF6	1,85x2,10	-	FERRO C/ PINTURA ESMALTE SINTETICO BRANCO	CORRER (1 FL.)
PF7	0,90x2,10	-	FERRO C/ PINTURA ESMALTE SINTETICO VERMELHO	ABRIR (CHAPA+TELA)
PF8	2,00x2,42	-	NYLOFOR C/ PINTURA ELETROSTATICA VERDE	CORRER (2 FL.)
PF9	0,80x2,42	-	NYLOFOR C/ PINTURA ELETROSTATICA VERDE	ABRIR (1 FL.)
B1	0,80x0,60	1,50	ALUMÍNIO ANODIZADO + VIDRO 4MM MINI BOREAL	MAXIM-AIR
B2	2,05x0,60	1,50	ALUMÍNIO ANODIZADO + VIDRO 4MM MINI BOREAL	MAXIM-AIR
B3	3,45x0,60	1,50	ALUMÍNIO ANODIZADO + VIDRO 4MM MINI BOREAL	CORRER
G1	1,50x1,20	0,90	ALUMÍNIO ANODIZADO + VIDRO LAMINADO 6MM	FIXO(SECRETARIA)
G2	1,20x1,08	0,86	ALUMÍNIO ANODIZADO + VIDRO LAMINADO 6MM	FIXO(COZINHA)
G3	2,80x1,08	0,86	ALUMÍNIO ANODIZADO + VIDRO LAMINADO 6MM	FIXO(COZINHA)
C1	1,20x0,40	2,20	CONCRETO C/ PINTURA ACRILICA COR CONCRETO	CRUZETA
C2	1,60x0,40	2,05	CONCRETO C/ PINTURA ACRILICA COR CONCRETO	CRUZETA
C3	3,20x2,40	0,20	CONCRETO C/ PINTURA ACRILICA COR CONCRETO	CRUZETA



PLANTA BAIXA PROPOSTA SUBSOLO - ESC: 1/100

ESPECIFICAÇÕES TÉCNICAS

<input type="checkbox"/> TETOS	<input type="checkbox"/> SOLEIRA
1 PINTURA PVA BRANCO NEVE SOBRE LAJE	<input type="checkbox"/> SOLEIRA EM GRANITO CINZA ANDORINHA, ESP. 2CM, LARGURA DE 15CM
2 PLACAS DE GESSO, TIPO LISO, COM ACABAMENTO EM MASSA CORRIDA PVA E PINTURA PVA COR BRANCO	
<input type="checkbox"/> PAREDES	<input type="checkbox"/> FACHADAS
<input type="checkbox"/> CERÂMICA RETIFICADA ATÉ O TETO, ACABAMENTO BRILHANTE, DIM. 33x61CM, REFERÊNCIA DE COR OVIEDO PURO BRANCO - BIANCOGRÉS OU EQUIVALENTE, JUNTA DE 3 MM, REJUNTE BRANCO	FACHADA FRONTAL E FUNDOS : PINTURA ACRILICA FOSCA COR LARANJA CÍTRICO (REF. CORAL) OU EQUIVALENTE A 3 DEMÃOS C/ SELADOR, SOBRE REBOCO (FACHADA FRONTAL DO BLOCO NOVO RECEBERÁ PINTURA AZUL OCEANO).
<input type="checkbox"/> PINTURA ACRILICA A 3 DEMÃOS, COR MARFIM (REF. CORAL) OU EQUIVALENTE, SOBRE REBOCO E SELADOR	FACHADAS LATERAIS : PINTURA ACRILICA FOSCA COR AMARELO (REF. CORAL) OU EQUIVALENTE A 3 DEMÃOS C/ SELADOR, SOBRE REBOCO
<input type="checkbox"/> MEIA PAREDE REVESTIDA COM 12 FILEIRAS DE CERÂMICA BRANCA 10X10CM E RODAPÉ/RODAPAREDE DE FAIXA DE GRANITO CINZA COM LARGURA DE 7 CM. ACIMA DA FAIXA, PINTURA ACRILICA COR AREIA (REF. CORAL), A 3 DEMÃOS SOBRE REBOCO E SELADOR	MURETAS E MURO: PINTURA ACRILICA FOSCA CONCRETO (REF. CORAL) OU EQUIVALENTE A 3 DEMÃOS C/ SELADOR, SOBRE REBOCO
<input type="checkbox"/> MEIA PAREDE REVESTIDA COM 12 FILEIRAS DE CERÂMICA BRANCA 10X10CM E RODAPÉ/RODAPAREDE DE FAIXA DE GRANITO CINZA COM LARGURA DE 7 CM. ACIMA DA FAIXA, PINTURA ACRILICA COR VERDE KIWÍ (REF. CORAL), A 3 DEMÃOS SOBRE REBOCO E SELADOR	
<input type="checkbox"/> PISOS	
1 PORCELANATO POLIDO RETIFICADO, ACABAMENTO ACETINADO, DIM. 60X60CM, REF DE COR CIMENTO CINZA BOLD, REF. PORTOBELLO/EQUIVALENTE, JUNTA DE 1MM, REJUNTE CINZA CLARO	
2 PISO DE CIMENTADO ANTIDERRAPANTE COM PINTURA ACRILICA COR CONCRETO	

Nº.	DESCRIÇÃO	RESP.	DATA
05			
04			
03			
02			
01			

REVISÃO

GOVERNO DO ESTADO DO ESPÍRITO SANTO
 SECRETARIA DE ESTADO DA EDUCAÇÃO - SEDU
 CONSÓRCIO CONTROL TEC | SETEC
GERÊNCIA DE REDE FÍSICA ESCOLAR

TÍTULO: REFORMA E AMPLIAÇÃO EEFM AGOSTINHO AGRIZZI
 ENDEREÇO: PRAÇA PADRE OLÍVIO - CENTRO, VARGEM ALTA, ES
 PRANCHAS: PROJETO EXECUTIVO PROJETO: ARQUITETÔNICO
 SUBSECRETÁRIO ESTADUAL: AURÉLIO MENEGUELLI RIBEIRO ARQUITETÔNICO
 GERENTE DA GERFE: MARCELO AMORIM GONÇALVES ESCALA: INDICADA UNIDADE: METRO
 COORDENADOR GERAL: ÉRICO DA SILVA GUERRA CREA-BR: 0600542770 VISTO:
 AUTOR PROJETO: FERNANDA S. PLÁCIDO CAU-ES: A148723-0 VISTO:
 CO-AUTOR PROJETO: CAU-ES: VISTO:
 RESPONSÁVEL TÉCNICO: CREA: VISTO:
 ARQUIVO: VAL01-P01-AQ-E-R0-01.dwg DESENHO: FERNANDAP VISTO:
 REFERÊNCIA: FOLHA: **04**
SUBSOLO: PLANTA BAIXA PROPOSTA **20**
 FORMATO: A1 OBSERVAÇÕES: DATA: DEZ/2021 VISTO: REVISÃO:

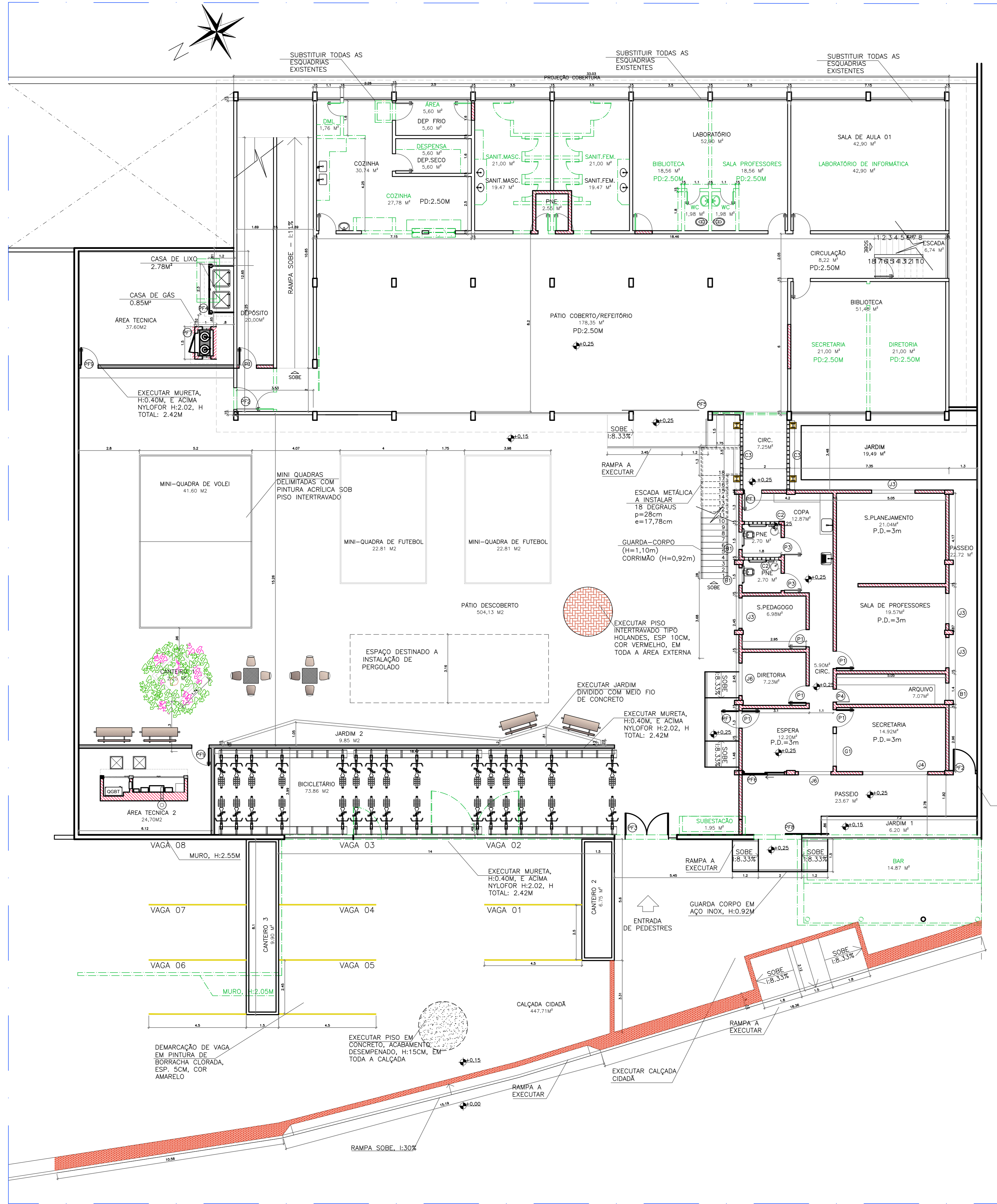

PLANTA DEMOLIÇÃO/CONSTRUÇÃO TÉRREO – ESC: 1/100

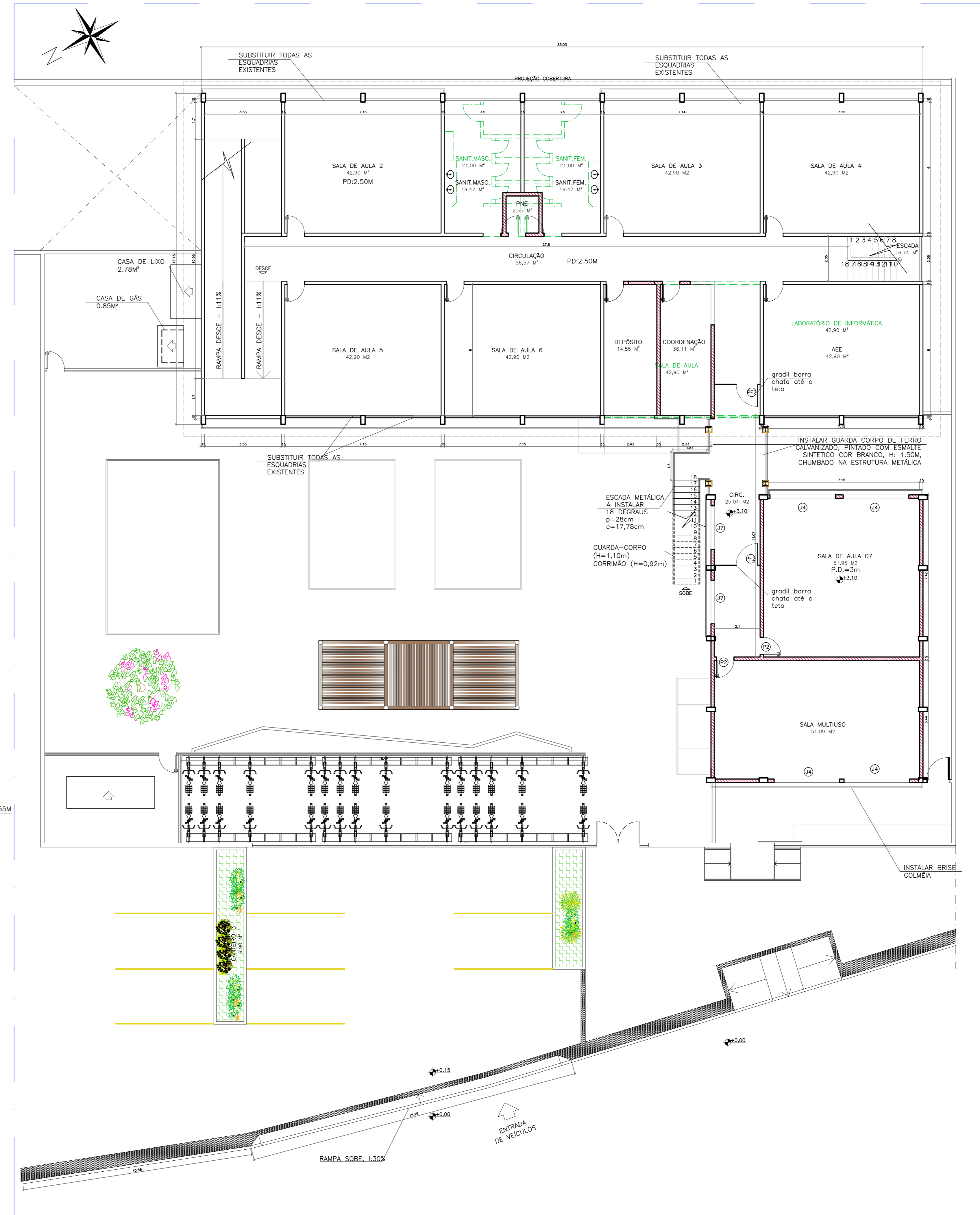

PLANTA DEMOLIÇÃO/CONSTRUÇÃO 1º PAVT* – ESC: 1/100

LEGENDA	
	ALVENARIA EXISTENTE
	ALVENARIA A CONSTRUIR
	ALVENARIA A DEMOLIR

Nº	DESCRIÇÃO	RESP.	DATA
05			
04			
03			
02			
01			

REVISÃO

GOVERNO DO ESTADO DO ESPÍRITO SANTO
 SECRETARIA DE ESTADO DA EDUCAÇÃO - SEDU
GERÊNCIA DE REDE FÍSICA ESCOLAR

REFORMA E AMPLIAÇÃO EEFM AGOSTINHO AGRIZZI

PROJETO EXECUTIVO	ARQUITETÔNICO
SUBSECRETÁRIO ESTADUAL: AURELIO MENEZES RIBEIRO	PROJETO: _____
GERENTE DA GÊNE: MARCELO AMORIM DONALVES	ESCALA: INDICADA
COORDENADOR GERAL: ÉRICO DA SILVA GUERRA	UNIDADE: METRO
AUTOR PROJETO: FERNANDA S. PLÁCIDO	ORÇAMENTO: 0600542770
RESPONSÁVEL TÉCNICO: _____	CAU-ES: A148723-0
REVISÃO: VAL01-P01-AQ-E-RO-01.dwg	CAU-ES: _____
DESENHO: FERNANDAP	CAU-ES: _____

PLANTA BAIXA DE DEMOLIÇÃO/AMPLIAÇÃO TÉRREO E 1º PAVT*
 DATA: DEZ/2021
 VISTO: _____
 REVISÃO: _____
05
20

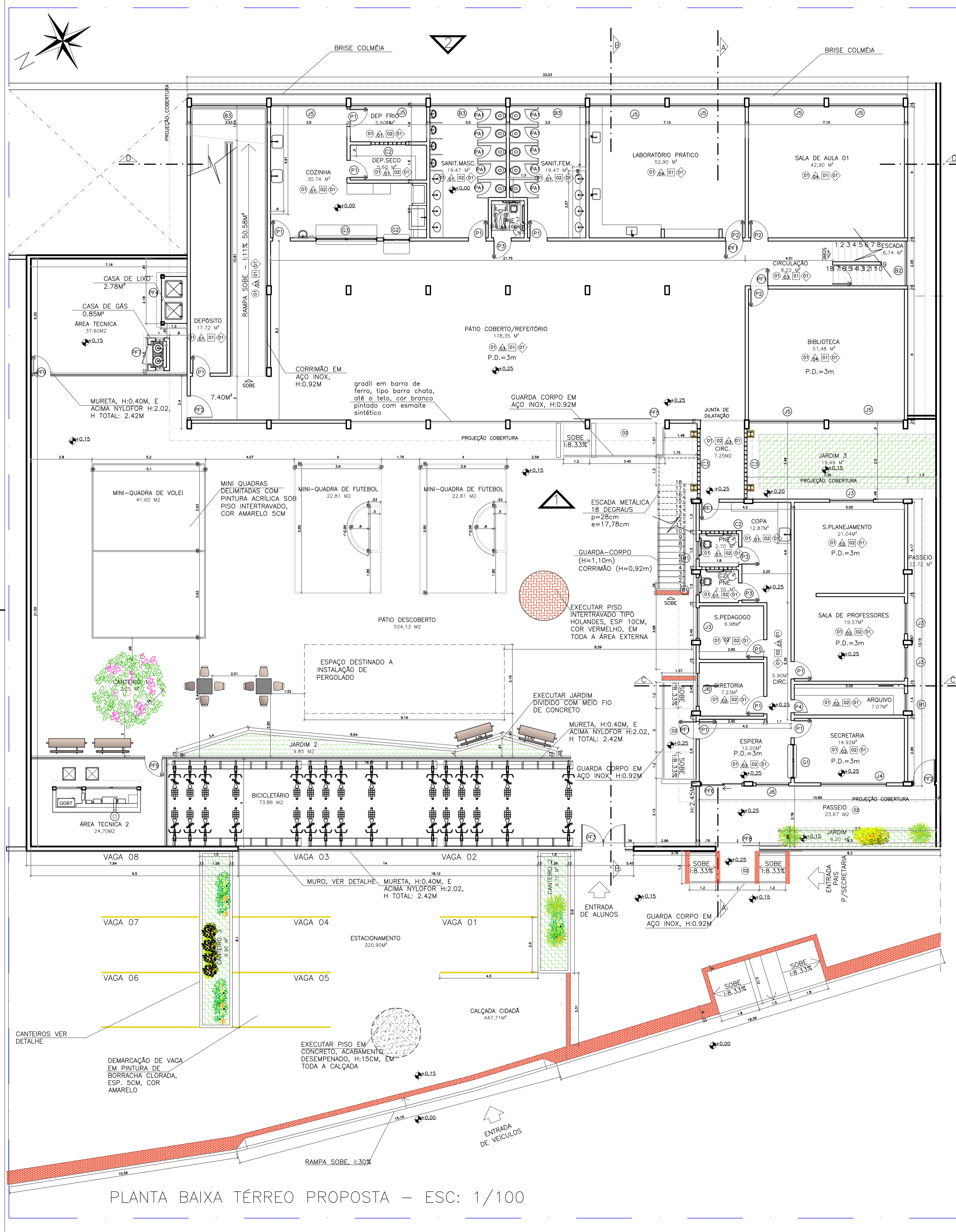

PLANTA BAIXA TÉRREO PROPOSTA - ESC: 1/100

ESPECIFICAÇÕES TÉCNICAS

TETOS

1) PINTURA PVA BRANCO NEXO SOBRE LAJE

2) PLACAS DE GESSO, TIPO LISO, COM ACABAMENTO EM MASSA CORRIDA PVA E PINTURA PVA COR BRANCO

PAREDES

1) CERÂMICA RETIFICADA ATÉ O TETO, ACABAMENTO BRANQUEADO, DIM. 33x33CM, REFERÊNCIA DE COR OVIDO PURO BRANCO - BANCOCORRIS OU EQUIVALENTE, JUNTA DE 3 MM, REJANTE BRANCO

2) PINTURA ACRÍLICA A 3 DEMÃOS, COR MARFIM (REF. CORAL) OU EQUIVALENTE, SOBRE REBOCO E SELADOR

3) MEIA PAREDE REVESTIDA COM 12 FILERAS DE CERÂMICA BRANCA 10x10CM E BORDA/RODAPÊ/RODAPÊ DE FAIXA DE GRANITO CINZA COM LARGURA DE 7 CM, ACIMA DA FAIXA, PINTURA ACRÍLICA COR AREIA (REF. CORAL), A 3 DEMÃOS SOBRE REBOCO E SELADOR

4) MEIA PAREDE REVESTIDA COM 12 FILERAS DE CERÂMICA BRANCA 10x10CM E BORDA/RODAPÊ/RODAPÊ DE FAIXA DE GRANITO CINZA COM LARGURA DE 7 CM, ACIMA DA FAIXA, PINTURA ACRÍLICA COR VERDE KM (REF. CORAL), A 3 DEMÃOS SOBRE REBOCO E SELADOR

PIEDROS

1) PORCELANATO POLIDO RETIFICADO, ACABAMENTO ACETINADO, DIM. 60x60CM, REF. DE COR CIMENTO CINZA BOLD, REF. PORTOBELLO/EQUIVALENTE, JUNTA DE 1MM, REJANTE CINZA CLARO

2) PISO DE CIMENTADO ANTIDERRAPANTE COM PINTURA ACRÍLICA COR CONCRETO

SOLTEIRA

1) SOLTEIRA EM GRANITO CINZA ANDORINHA, ESP. 2CM, LARGURA DE 15CM

FACHADAS

FACHADA FRONTAL E FUNDOS: PINTURA ACRÍLICA FOSCA COR LARANJA CÍTRICO (REF. CORAL) OU EQUIVALENTE A 3 DEMÃOS C/ SELADOR, SOBRE REBOCO (FACHADA FRONTAL DO BLOCO NOVIO RECEBERÁ PINTURA AZUL OCEANO)

FACHADAS LATERAIS: PINTURA ACRÍLICA FOSCA COR AMARELO (REF. CORAL) OU EQUIVALENTE A 3 DEMÃOS C/ SELADOR, SOBRE REBOCO

MURTAS E MURO: PINTURA ACRÍLICA FOSCA CONCRETO (REF. CORAL) OU EQUIVALENTE A 3 DEMÃOS C/ SELADOR, SOBRE REBOCO

NOTAS:

- BORDAS COM 10CM

- QUANTO MAIS CANTONERA EM ALUMÍNIO PARA ACABAMENTO

- REVESTIMENTO CERÂMICO ASSENTAR AS PEÇAS NA HORIZONTAL

- CONFERIR MEDIDAS NO LOCAL

QUADRO DE ESQUADRIAS

TIPO	DIMENSÃO	PETIOL	MATERIAL	TIPO
J1	1.20x1.20	1.00	ALUMÍNIO ANODIZADO + VIDRO LAMINADO 6MM	CORRER - 2FL
J2	2.30x1.20	1.00	ALUMÍNIO ANODIZADO + VIDRO LAMINADO 6MM	CORRER - 2FL
J3	1.40x1.20	1.00	ALUMÍNIO ANODIZADO + VIDRO LAMINADO 6MM	CORRER - 2FL
J4	3.00x1.20	1.00	ALUMÍNIO ANODIZADO + VIDRO LAMINADO 6MM	CORRER - 4FL
J5	3.45x1.20	1.00	ALUMÍNIO ANODIZADO + VIDRO LAMINADO 6MM	CORRER - 2FL
J6	1.50x1.20	1.00	ALUMÍNIO ANODIZADO + VIDRO LAMINADO 6MM	CORRER - 2FL
J7	2.00x1.20	1.00	ALUMÍNIO ANODIZADO + VIDRO LAMINADO 6MM	CORRER - 2FL
V1	1.20x1.20	1.00	ALUMÍNIO ANODIZADO + VIDRO LAMINADO 6MM	FIXO
V2	2.00x1.20	1.00	ALUMÍNIO ANODIZADO + VIDRO LAMINADO 6MM	FIXO

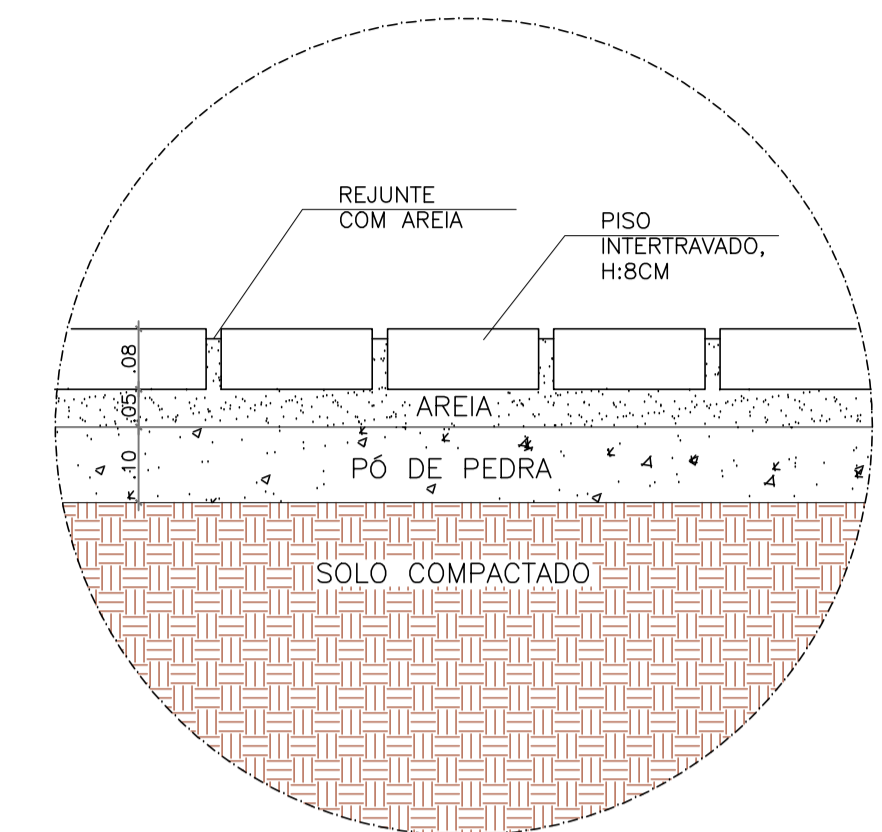
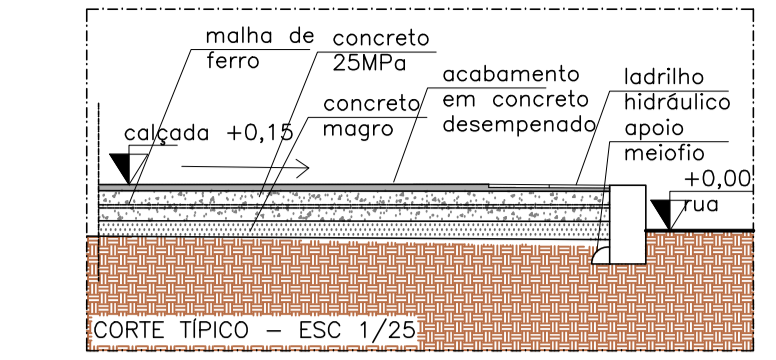

DET. INTERTRAVADO ESC:1/10

LEGENDA URBANIZAÇÃO

- SANGUE DE BOI (Sidaia splendens) - 12 UNDS
- IFE-ROSA (Hemodanthus heptaphyllus) - 01 UNDO
- MINI ORCINA AMARELA (Iraea chinensis) - 15UNDO
- AGUÍE MARGONATA (Agave angustifolia) - 4 UNDO
- LANTANA AMARELA (Lantana camara) - 9 UNDO
- LADRILHO HERÁLTICO DE ALERIA, 20X20CM, COR VERMELHO - 23M2
- GRAMA TIPO EMERALDA - 55M2
- BLOCOS INTERTRAVADOS, TIPO HOLANDES, ESP. 6CM, 33MPa, COR VERMELHO - 640.30M2
- MEIO-PIO DE CONCRETO - 105M2

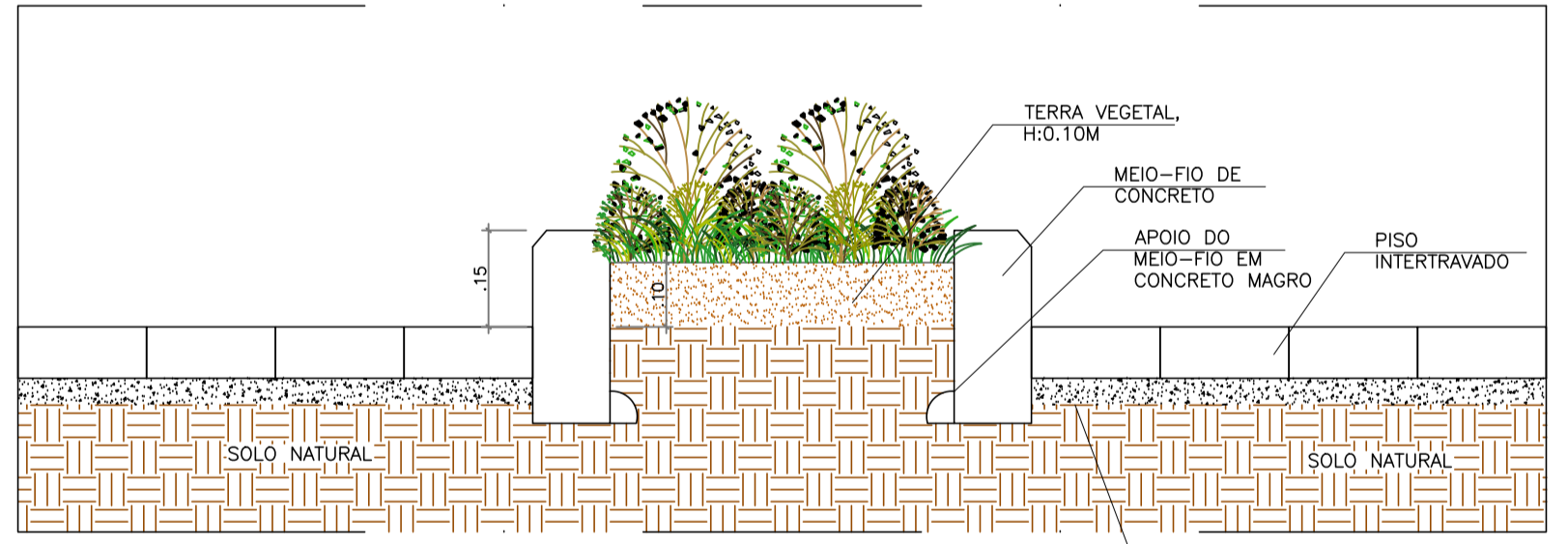

VISTA CANTEIRO - ESC 1/10

QUADRO DE ÁREAS

ÁREA DO TERRENO	970.20
ÁREA CONSTRUÍDA TOTAL	1.285.49
Área subsolo	127.35
Área térreo	627.90
Área 1ª pavt	523.11
Casa de gás	0.85
Casa de lixo	2.78
Substituição	3.50
ÁREA DE PROJEÇÃO DAS EDIFICAÇÕES	742.45
ÁREA TOTAL PERMEÁVEL	227.75
ÁREA COMPUTÁVEL TOTAL	1.099.24

ÍNDICES URBANÍSTICOS	
COEFICIENTE DE APROVEITAMENTO (CA)	1.32
TAXA DE OCUPAÇÃO (TO)	76.53
TAXA DE PERMEABILIDADE (TP)	23.47

05			
04			
03			
02			
01			
N.º	DESCRIÇÃO	RESP.	DATA

REVISÃO	
	GOVERNO DO ESTADO DO ESPÍRITO SANTO SECRETARIA DE ESTADO DA EDUCAÇÃO - SEDU
	CONSÓRCIO CONTROL TEC SETEC
	SEDU GERÊNCIA DE REDE FÍSICA ESCOLAR

TÍTULO: REFORMA E AMPLIAÇÃO EEEFM AGOSTINHO ÁGRIZZI

ENDEREÇO: PRAÇA PADRE OLÍVIO - CENTRO, VARGEM ALTA, ES

PRONCHA: PROJETO EXECUTIVO	PROJETO: ARQUITETÔNICO
SUBSECRETÁRIO ESTADUAL: AURÉLIO MENEQUELLI RIBEIRO	ESCALA: INDICADA
GERENTE DA GERFE: MARCELO AMORIM GONÇALVES	UNIDADE: METRO
COORDENADOR GERAL: ÉRICO DA SILVA GUERRA	CREA-BR: 0600542770
AUTOR PROJETO: FERNANDA S. PLÁCIDO	CAU-ES: A148723-0
CO-AUTOR PROJETO:	CAU-ES: VISTO:
RESPONSÁVEL TÉCNICO:	CREA: VISTO:
ARQUIVO: VAL01-P01-AQ-E-RO-01.dwg	DESENHO: FERNANDAP
REFERÊNCIA:	FOLHA: 06
PLANTA BAIXA TÉRREO PROPOSTA DETALHES GERAIS	20
FORMATO: A1	OBSERVAÇÕES:
DATA: DEZ/2021	VISTO: REVISÃO:

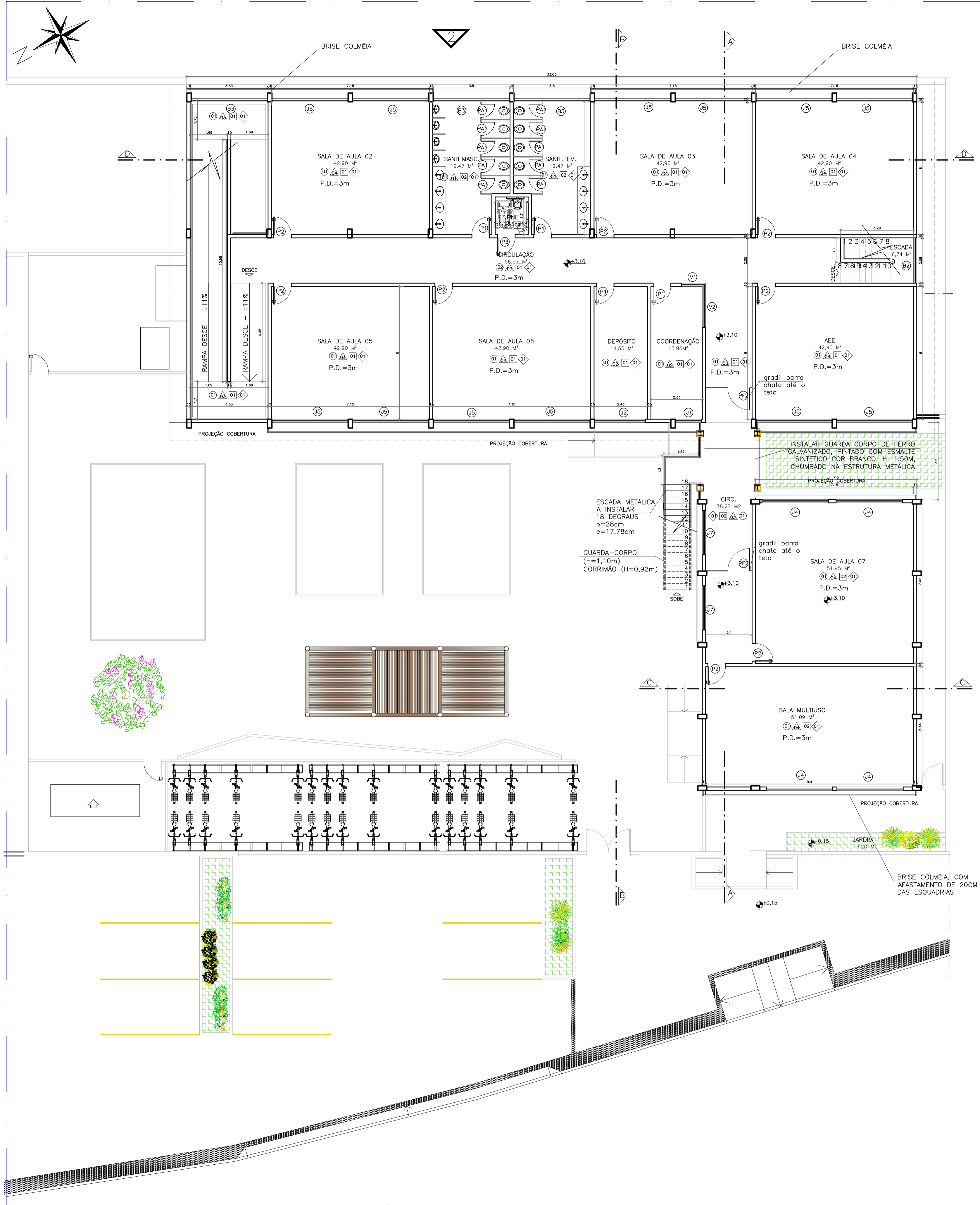

ESPECIFICAÇÕES TÉCNICAS

TETOS

- PINTURA PVA BRANCO NEVE SOBRE LAJE
- PLACAS DE GESSO, TIPO USO, COM ACABAMENTO EM MASSA CORRIDA PVA E PINTURA PVA COR BRANCO

PAREDES

- CERÂMICA RETIFICADA ATÉ O TETO, ACABAMENTO BRILHANTE, DIM. 33X61CM, REFERÊNCIA DE COR OVEDO PURO BRANCO – BIANCOGRÉS OU EQUIVALENTE, JUNTA DE 3 MM, REJUNTE BRANCO
- PINTURA ACRÍLICA A 3 DEMÃOS, COR MARFIM (REF. CORAL) OU EQUIVALENTE, SOBRE REBOCO E SELADOR
- MEIA PAREDE REVESTIDA COM 12 FILEIRAS DE CERÂMICA BRANCA 10X10CM E RODAPÉ/RODAPAREDE DE FAIXA DE GRANITO CINZA COM LARGURA DE 7 CM. ACIMA DA FAIXA, PINTURA ACRÍLICA COR AREIA (REF. CORAL), A 3 DEMÃOS SOBRE REBOCO E SELADOR
- MEIA PAREDE REVESTIDA COM 12 FILEIRAS DE CERÂMICA BRANCA 10X10CM E RODAPÉ/RODAPAREDE DE FAIXA DE GRANITO CINZA COM LARGURA DE 7 CM. ACIMA DA FAIXA, PINTURA ACRÍLICA COR VERDE KIWÍ (REF. CORAL), A 3 DEMÃOS SOBRE REBOCO E SELADOR

PISOS

- PORCELANATO POLIDO RETIFICADO, ACABAMENTO ACETINADO, DIM. 60X60CM, REF DE COR CIMENTO CINZA BOLD, REF. PORTOBELLO/EQUIVALENTE, JUNTA DE 1MM, REJUNTE CINZA CLARO
- PISO DE CIMENTADO ANTIDERRAPANTE COM PINTURA ACRÍLICA COR CONCRETO

SOLEIRA

- SOLEIRA EM GRANITO CINZA ANDORINHA, ESP. 2CM, LARGURA DE 15CM

FACHADAS

FACHADA FRONTAL E FUNDOS : PINTURA ACRÍLICA FOSCA COR LARANJA CITRICO (REF. CORAL) OU EQUIVALENTE A 3 DEMÃOS C/ SELADOR, SOBRE REBOCO (FACHADA FRONTAL DO BLOCO NOVO RECEBERÁ PINTURA AZUL OCEANO).

FACHADAS LATERAIS : PINTURA ACRÍLICA FOSCA COR AMARELO (REF. CORAL) OU EQUIVALENTE A 3 DEMÃOS C/ SELADOR, SOBRE REBOCO

MURETAS E MURO: PINTURA ACRÍLICA FOSCA CONCRETO (REF. CORAL) OU EQUIVALENTE A 3 DEMÃOS C/ SELADOR, SOBRE REBOCO

NOTAS:

- BONECAS COM 10CM;
- QUINAS VIVAS COLOCAR CANTONEIRA EM ALUMÍNIO PARA ACABAMENTO;
- REVESTIMENTO CERÂMICO ASSENTAR AS PEÇAS NA HORIZONTAL;
- CONFERRIR MEDIDAS NO LOCAL;

QUADRO DE ESQUADRIAS

TIPO	DIMENSÃO	PEITORIL	MATERIAL	TIPO
J1	1.20x1.20	1.00	ALUMÍNIO ANODIZADO + VIDRO LAMINADO 6MM	CORRER - 2FL
J2	2.30x1.20	1.00	ALUMÍNIO ANODIZADO + VIDRO LAMINADO 6MM	CORRER - 2FL
J3	1.40x1.20	1.00	ALUMÍNIO ANODIZADO + VIDRO LAMINADO 6MM	CORRER - 2FL
J4	3.00x1.20	1.00	ALUMÍNIO ANODIZADO + VIDRO LAMINADO 6MM	CORRER - 4FL
J5	3.45x1.20	1.00	ALUMÍNIO ANODIZADO + VIDRO LAMINADO 6MM	CORRER - 2FL
J6	1.50x1.20	1.00	ALUMÍNIO ANODIZADO + VIDRO LAMINADO 6MM	CORRER - 2FL
J7	2.00x1.20	1.00	ALUMÍNIO ANODIZADO + VIDRO LAMINADO 6MM	CORRER - 4FL
V1	1.20x1.20	1.00	ALUMÍNIO ANODIZADO + VIDRO LAMINADO 6MM	FIXO
V2	2.00x1.20	1.00	ALUMÍNIO ANODIZADO + VIDRO LAMINADO 6MM	FIXO
P1	0.80x2.10	-	MADEIRA COM PINTURA EM VERNIZ FOSCO	ABRIR
P2	0.80x2.10	-	MADEIRA COM PINTURA EM VERNIZ FOSCO	ABRIR C/VISOR
P3	0.80x2.10	-	MADEIRA COM PINTURA EM VERNIZ FOSCO	ABRIR C/BARRA E CHAPA
P4	0.60x2.10	-	MADEIRA COM PINTURA EM VERNIZ FOSCO	ABRIR
PA1	0.60x1.60	20CM	ALUMÍNIO ANODIZADO EM VENEZIANA	ABRIR
PF1	0.80x2.10	-	FERRO C/ PINTURA ESMALTE SINTÉTICO BRANCO	ABRIR (1 FL.)
PF2	1.00x2.30	-	FERRO C/ PINTURA ESMALTE SINTÉTICO BRANCO	ABRIR (1 FL.)
PF3	2.00x2.42	-	NYLOFOR C/ PINTURA ELETROSTÁTICA VERDE	ABRIR (2 FL.)
PF4	2.00x1.90	-	FERRO C/ PINTURA ESMALTE SINTÉTICO BRANCO	ABRIR (BARRA CHATA)
PF5	3.45x2.10	-	FERRO C/ PINTURA ESMALTE SINTÉTICO BRANCO	CORRER (1 FL.)
PF6	1.85x2.10	-	FERRO C/ PINTURA ESMALTE SINTÉTICO BRANCO	CORRER (1 FL.)
PF7	0.90x2.10	-	FERRO C/ PINTURA ESMALTE SINTÉTICO VERMELHO	ABRIR (CHAPA+TELA)
PF8	2.00x2.42	-	NYLOFOR C/ PINTURA ELETROSTÁTICA VERDE	CORRER (2 FL.)
PF9	0.80x2.42	-	NYLOFOR C/ PINTURA ELETROSTÁTICA VERDE	ABRIR (1 FL.)
B1	0.80x0.60	1.50	ALUMÍNIO ANODIZADO + VIDRO 4MM MINI BOREAL	MAXIM-AIR
B2	2.05x0.60	1.50	ALUMÍNIO ANODIZADO + VIDRO 4MM MINI BOREAL	MAXIM-AIR
B3	3.45x0.60	1.50	ALUMÍNIO ANODIZADO + VIDRO 4MM MINI BOREAL	CORRER
G1	1.50x1.20	0.90	ALUMÍNIO ANODIZADO + VIDRO LAMINADO 6MM	FIXO(SECRETARIA)
G2	1.20x1.08	0.86	ALUMÍNIO ANODIZADO + VIDRO LAMINADO 6MM	FIXO(COZINHA)
G3	2.80x1.08	0.86	ALUMÍNIO ANODIZADO + VIDRO LAMINADO 6MM	FIXO(COZINHA)
C1	1.20x0.40	2.20	CONCRETO C/ PINTURA ACRÍLICA COR CONCRETO	CRUZETA
C2	1.60x0.40	2.05	CONCRETO C/ PINTURA ACRÍLICA COR CONCRETO	CRUZETA
C3	3.20x2.40	0.20	CONCRETO C/ PINTURA ACRÍLICA COR CONCRETO	CRUZETA

PLANTA BAIXA 1ºPVTº PROPOSTA- ESC: 1/100

05			
04			
03			
02			
01			
Nº.	DESCRIÇÃO	RESP.	DATA

REVISÃO

GOVERNO DO ESTADO DO ESPÍRITO SANTO
SECRETARIA DE ESTADO DA EDUCAÇÃO - SEDU

SEDU
GERÊNCIA DE REDE FÍSICA ESCOLAR

CONSORCIO CONTROL TEC | SETEC

TÍTULO: REFORMA E AMPLIAÇÃO EEEFM AGOSTINHO AGRIZZI

ENDEREÇO: PRAÇA PADRE OLÍVIO - CENTRO, VARGEM ALTA, ES

PRONOME: PROJETO EXECUTIVO	PROJETO: ARQUITETÔNICO
SUBSECRETÁRIO ESTADUAL: AURÉLIO MENEQUELLI RIBEIRO	ESCALA: INDICADA UNIDADE: METRO
GERENTE DA GERFE: MARCELO AMORIM GONÇALVES	CREA-BR: 0600542770
COORDENADOR GERAL: ÉRICO DA SILVA GUERRA	CAU-ES: A148723-0
AUTOR PROJETO: FERNANDA S. PLACIDO	CAU-ES: VISTO:
CO-AUTOR PROJETO:	CAU-ES: VISTO:
RESPONSÁVEL TÉCNICO:	CREA: VISTO:
ARQUIVO: VAL01-P01-AQ-E-R0-01.dwg	DESENHO: FERNANDAP VISTO:
REFERÊNCIA: PLANTA BAIXA TÉRREO EXISTENTE	FOLHA: 07 / 20
FORMATO: A1	OBSERVAÇÕES: DATA: DEZ/2021 VISTO: REVISÃO:

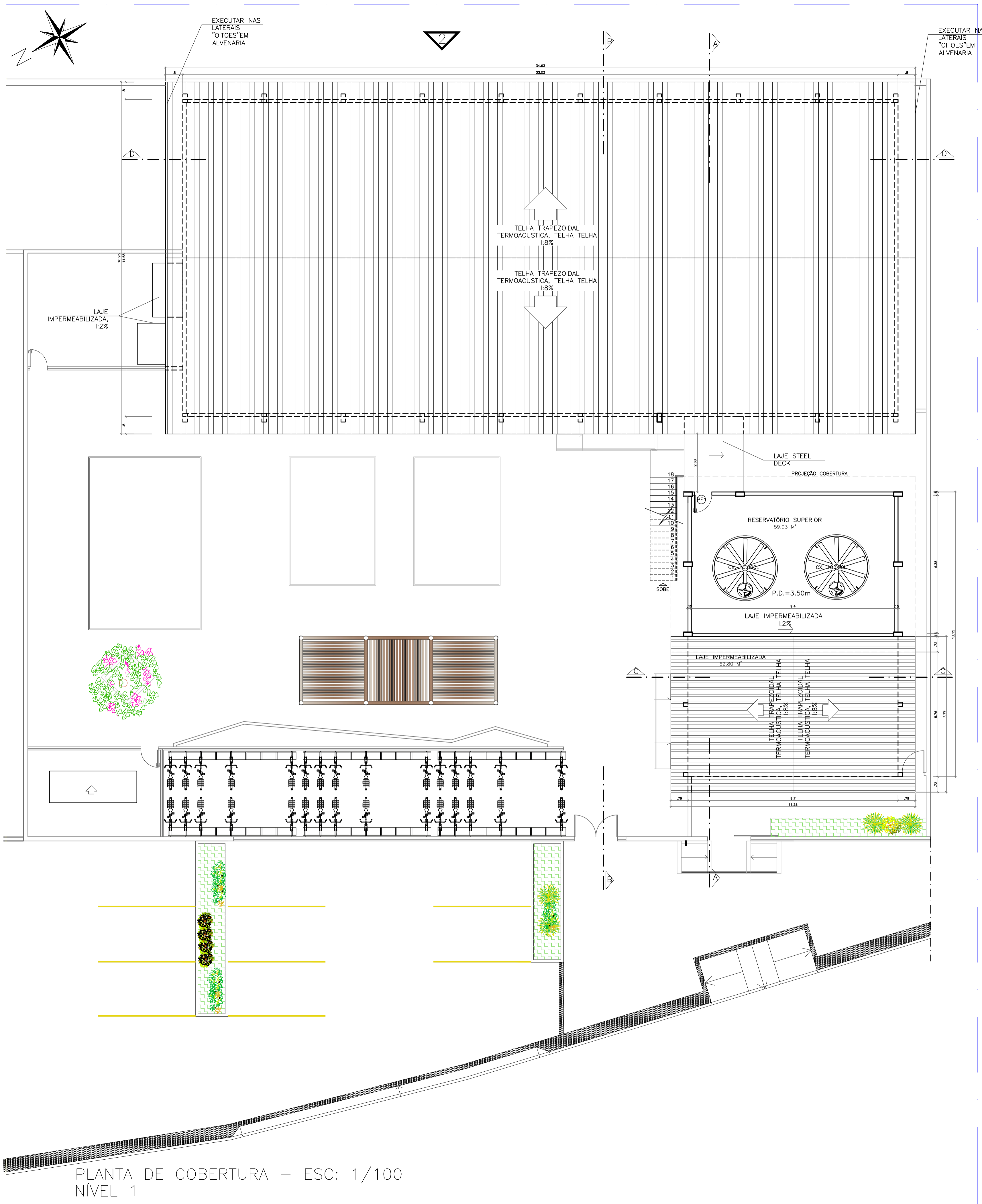

N.º	DESCRIÇÃO	RESP.	DATA
05			
04			
03			
02			
01			

REVISÃO



GOVERNO DO ESTADO DO ESPÍRITO SANTO

SECRETARIA DE ESTADO DA EDUCAÇÃO - SEDU

SEDU

GERÊNCIA DE REDE FÍSICA ESCOLAR

CONSÓRCIO CONTROL TEC | SETEC

TÍTULO: REFORMA E AMPLIAÇÃO EEEFM AGOSTINHO AGRIZZI			
ENDEREÇO: PRAÇA PADRE OLÍVIO - CENTRO, VARGEM ALTA, ES			
PRANCHAS: PROJETO EXECUTIVO		PROJETO: ARQUITETÔNICO	
SUBSECRETÁRIO ESTADUAL: AURÉLIO MENEQUELLI RIBEIRO			
GERENTE DA GERFE: MARCELO AMORIM GONÇALVES		ESCALA: INDICADA	
COORDENADOR GERAL: ÉRICO DA SILVA GUERRA		UNIDADE: METRO	
AUTOR PROJETO: FERNANDA S. PLÁCIDO		CREA-BR: 0600542770	
CO-AUTOR PROJETO: FERNANDA S. PLÁCIDO		CAU-ES: A148723-0	
RESPONSÁVEL TÉCNICO:		CAU-ES:	
ARQUIVO: VAL01-P01-AQ-E-R0-01.dwg		CREA:	
REFERÊNCIA: PLANTA DE COBERTURA NÍVEL 1		DESENHO: FERNANDAP	
FORMATO: A1		DATA: DEZ/2021	
OBSERVAÇÕES:		VISTO:	
REVISÃO:		FOLHA: 08 20	

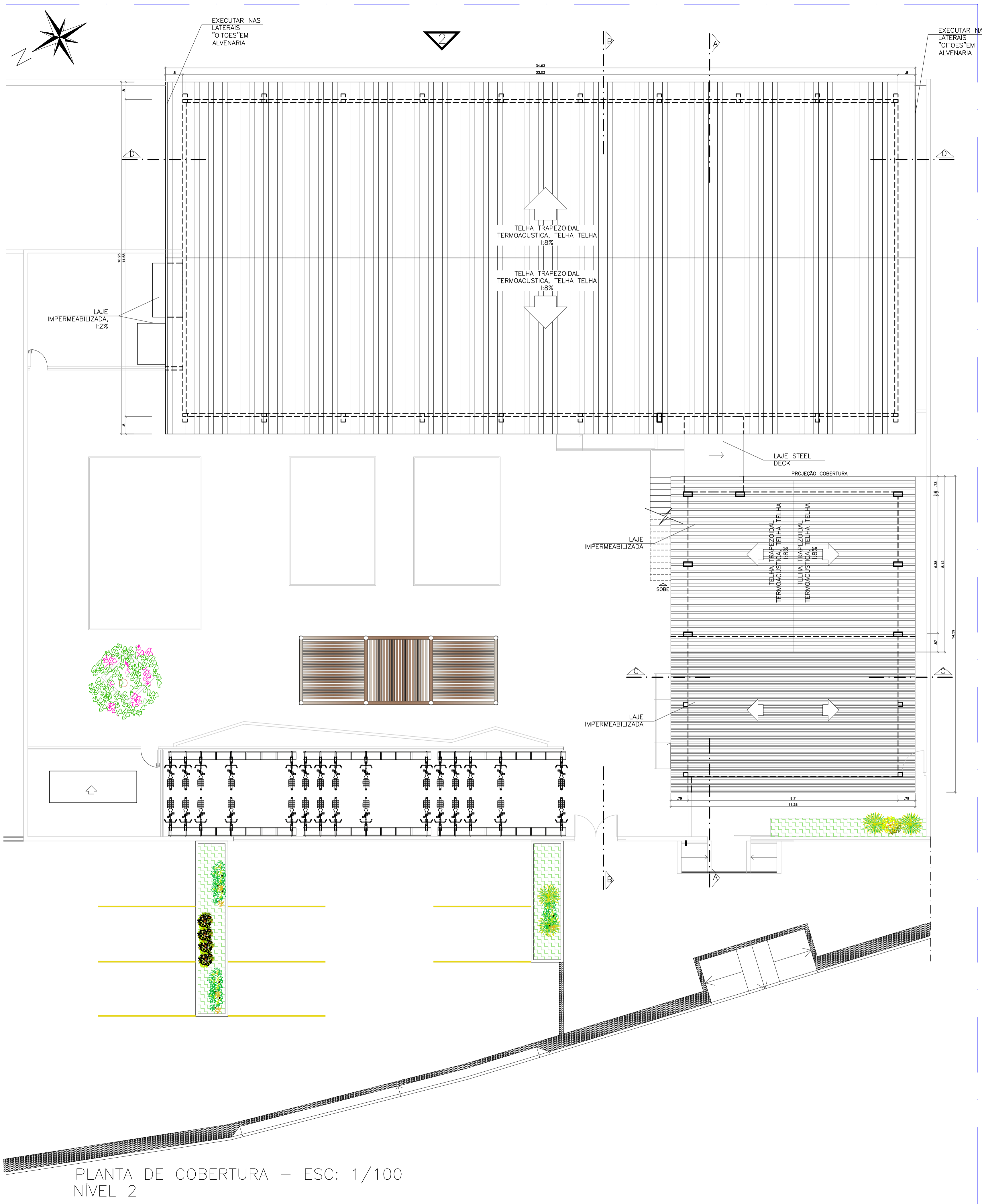

PLANTA DE COBERTURA – ESC: 1/100
NÍVEL 2

05			
04			
03			
02			
01			
N.º	DESCRIÇÃO	RESP.	DATA

REVISÃO

GOVERNO DO ESTADO DO ESPÍRITO SANTO
SECRETARIA DE ESTADO DA EDUCAÇÃO - SEDU
SEDU GERÊNCIA DE REDE FÍSICA ESCOLAR

CONSÓRCIO CONTROL TEC | SETEC

TÍTULO: **REFORMA E AMPLIAÇÃO EEEFM AGOSTINHO AGRIZZI**

ENDEREÇO: PRAÇA PADRE OLÍVIO – CENTRO, VARGEM ALTA, ES

PRANCHA: PROJETO EXECUTIVO	PROJETO: ARQUITETÔNICO
SUBSECRETÁRIO ESTADUAL: AURÉLIO MENEQUELLI RIBEIRO	ESCALA: INDICADA UNIDADE: METRO
GERENTE DA GERFE: MARCELO AMORIM GONÇALVES	CREA-BR: 0600542770
COORDENADOR GERAL: ÉRICO DA SILVA GUERRA	CAU-ES: A148723-0
AUTOR PROJETO: FERNANDA S. PLÁCIDO	CAU-ES: VISTO:
CO-AUTOR PROJETO:	CAU-ES: VISTO:
RESPONSÁVEL TÉCNICO:	CREA: VISTO:
ARQUIVO: VAL01-P01-AQ-E-R0-01.dwg	DESENHO: FERNANDAP VISTO:

REFERÊNCIA: PLANTA DE COBERTURA NÍVEL 2	FOLHA: 09 20
FORMATO: A1	OBSERVAÇÕES: DATA: DEZ/2021 VISTO: REVISÃO:

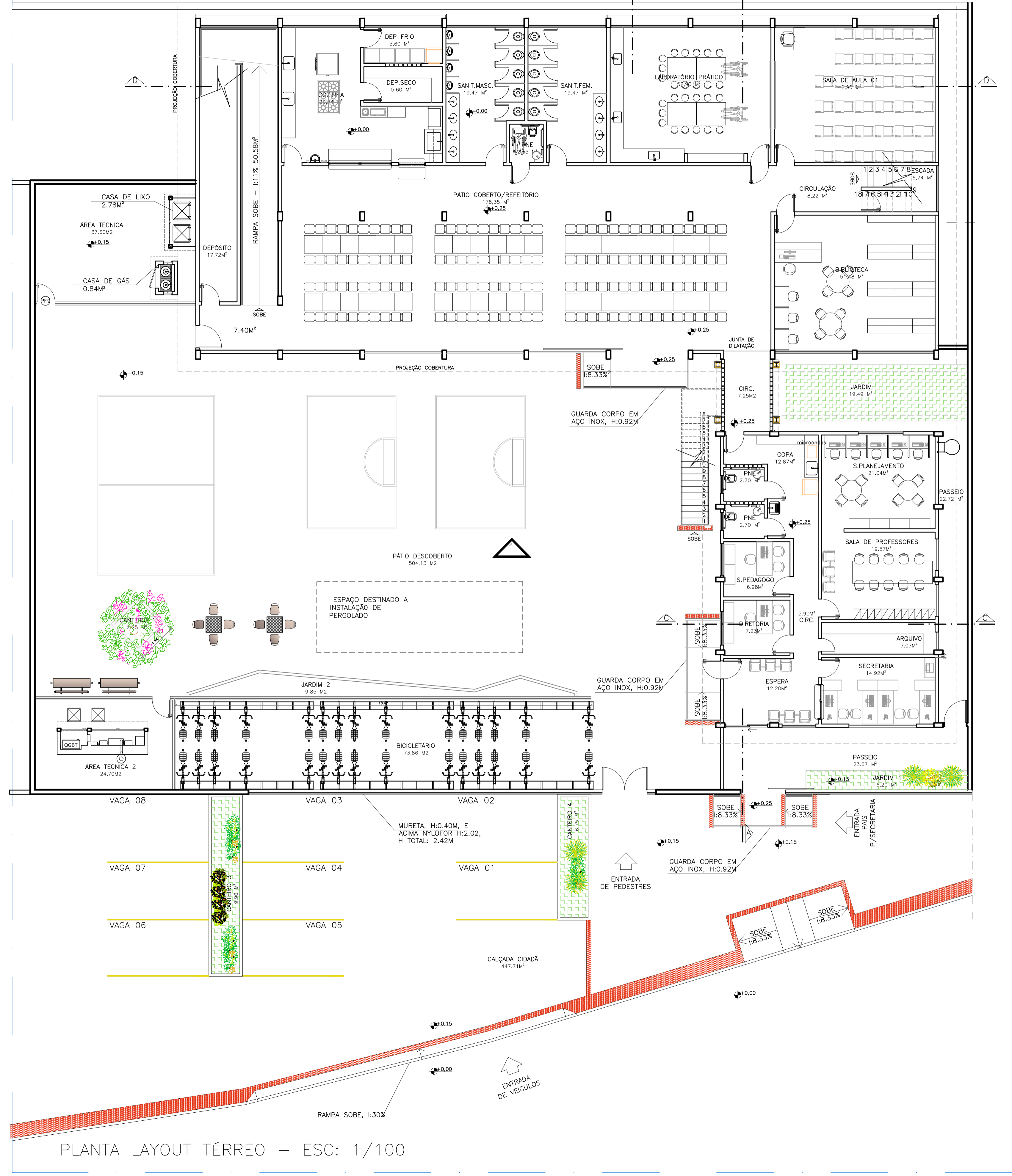
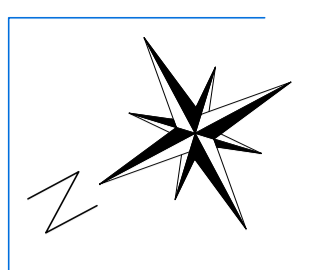

PLANTA LAYOUT TÉRREO - ESC: 1/100

05			
04			
03			
02			
01			
N.º	DESCRIÇÃO	RESP.	DATA

REVISÃO

GOVERNO DO ESTADO DO ESPÍRITO SANTO

SECRETARIA DE ESTADO DA EDUCAÇÃO - SEDU

SEDU

GERÊNCIA DE REDE FÍSICA ESCOLAR

CONSORCIO CONTROL TEC | SETEC

TÍTULO: REFORMA E AMPLIAÇÃO EEEFM AGOSTINHO AGRIZZI			
ENDEREÇO: PRAÇA PADRE OLIVIO - CENTRO, VARGEM ALTA, ES			
PRONCHIA: PROJETO EXECUTIVO		PROJETO: ARQUITETÔNICO	
SUBSECRETÁRIO ESTADUAL: AURÉLIO MENEQUELLI RIBEIRO		ESCALA: INDICADA	
GERENTE DA GERFE: MARCELO AMORIM GONÇALVES		UNIDADE: METRO	
COORDENADOR GERAL: ERICO DA SILVA GUERRA		CREA-BR: 0600542770	
AUTOR PROJETO: FERNANDA S. PLACIDO		CAU-ES: A148723-0	
CO-AUTOR PROJETO:		CAU-ES:	
RESPONSÁVEL TÉCNICO:		CREA:	
ARQUIVO: VAL01-P01-AQ-E-R0-01.dwg		DESENHO: FERNANDAP	
REFERENCIA: PLANTA LAYOUT TÉRREO		FOLHA: 10/20	
FORMATO: A1	OBSERVAÇÕES:	DATA: DEZ/2021	REVISÃO:

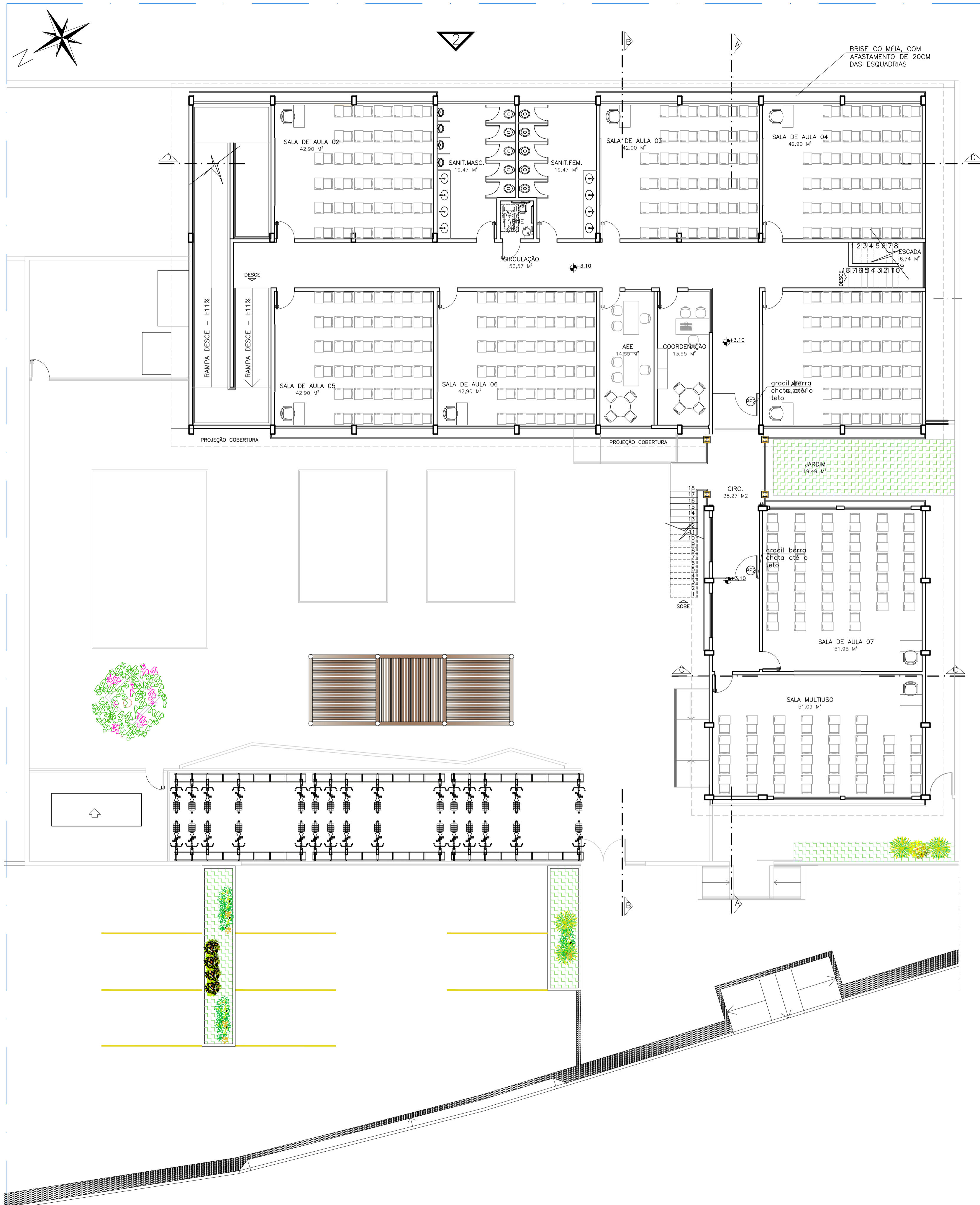

PLANTA BAIXA 1°PAVT° LAYOUT – ESC: 1/100

N.º	DESCRIÇÃO	RESP.	DATA
05			
04			
03			
02			
01			

REVISÃO

	GOVERNO DO ESTADO DO ESPÍRITO SANTO SECRETARIA DE ESTADO DA EDUCAÇÃO - SEDU	CONSÓRCIO CONTROL TEC SETEC
	SEDU GERÊNCIA DE REDE FÍSICA ESCOLAR	
	TÍTULO: REFORMA E AMPLIAÇÃO EEEFM AGOSTINHO AGRIZZI	

ENDEREÇO: PRAÇA PADRE OLÍVIO – CENTRO, VARGEM ALTA, ES			
PRANCHAS: PROJETO EXECUTIVO		PROJETO: ARQUITETÔNICO	
SUBSECRETÁRIO ESTADUAL: AURÉLIO MENEGUELLI RIBEIRO			
GERENTE DA GERFE: MARCELO AMORIM GONÇALVES		ESCALA: INDICADA	UNIDADE: METRO
COORDENADOR GERAL: ÉRICO DA SILVA GUERRA		CREA-BR: 0600542770	VISTO:
AUTOR PROJETO: FERNANDA S. PLÁCIDO		CAU-ES: A148723-0	VISTO:
CO-AUTOR PROJETO:		CAU-ES:	VISTO:
RESPONSÁVEL TÉCNICO:		CREA:	VISTO:
ARQUIVO: VAL01-P01-AQ-E-R0-01.dwg		DESENHO: FERNANDAP	VISTO:

REFERÊNCIA: PLANTA BAIXA LAYOUT 1° PAVT°		FOLHA: 11 20
--	--	---

FORMATO: A1	OBSERVAÇÕES:	DATA: DEZ/2021	VISTO:	REVISÃO:
-----------------------	---------------------	--------------------------	---------------	-----------------

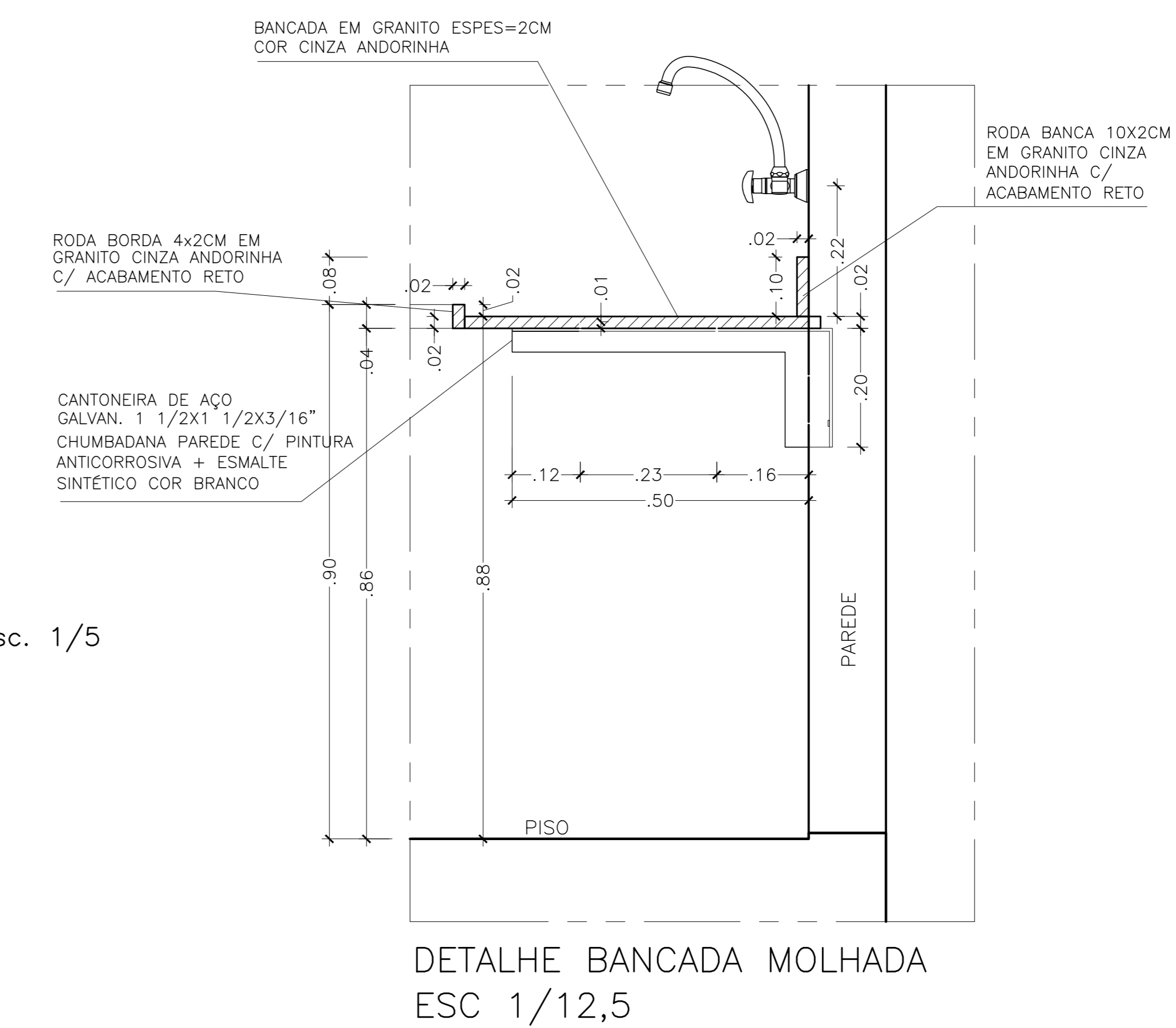
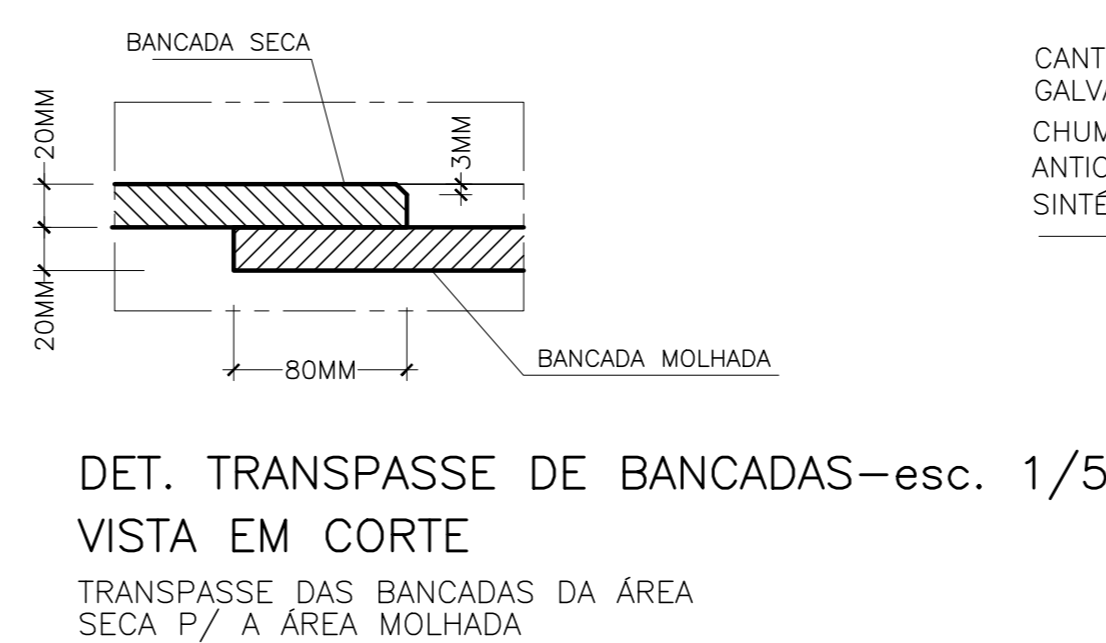
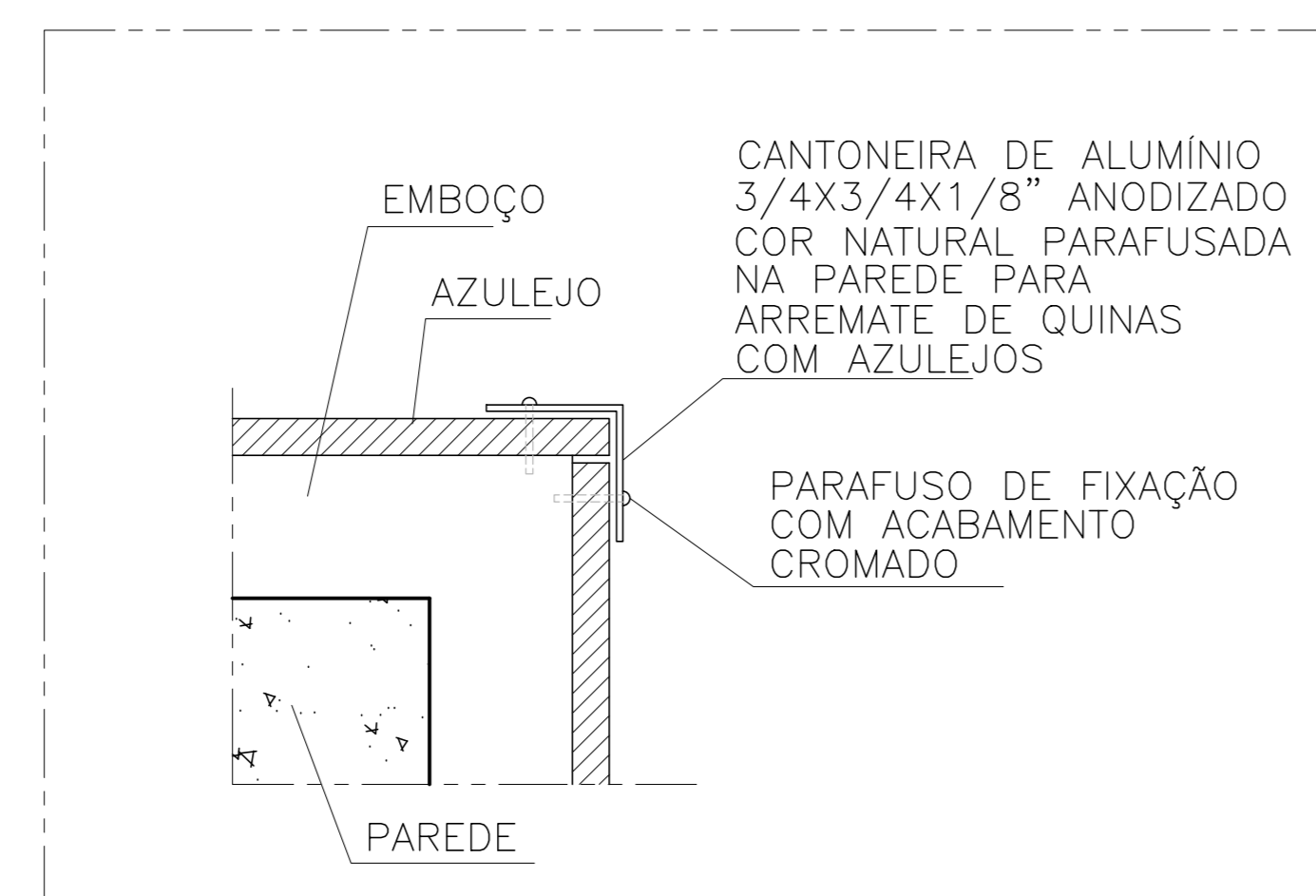
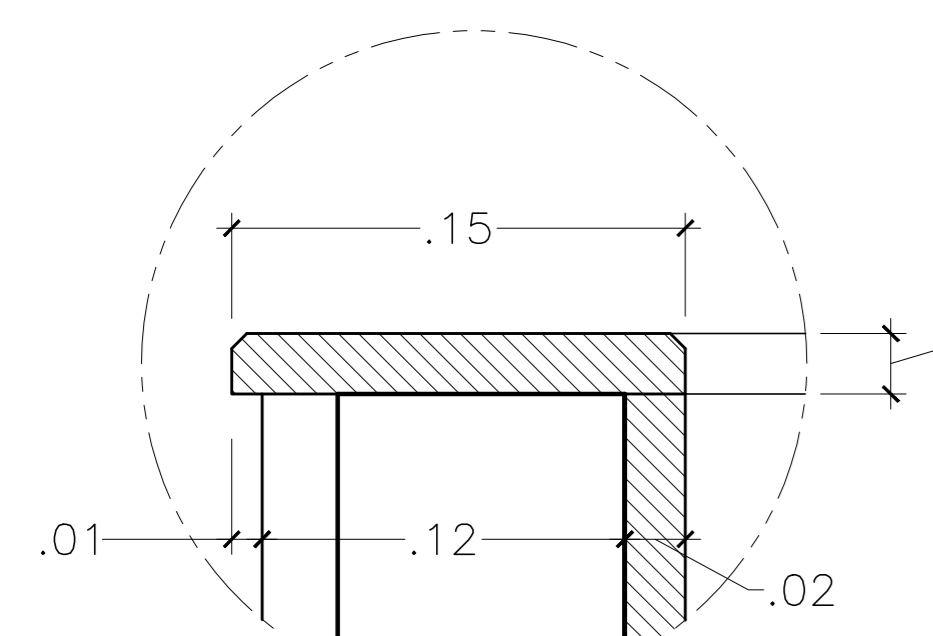
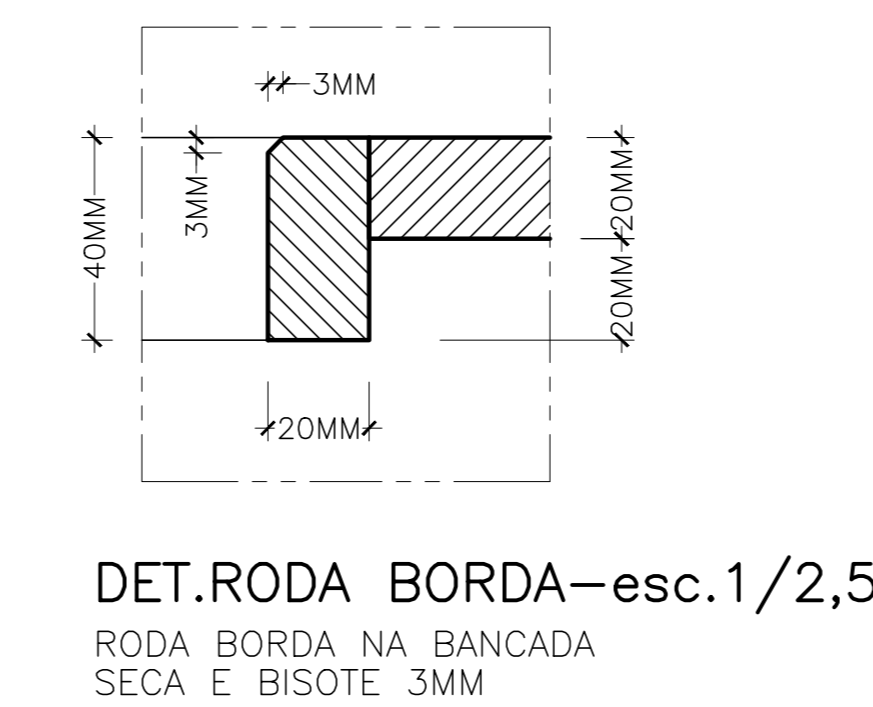
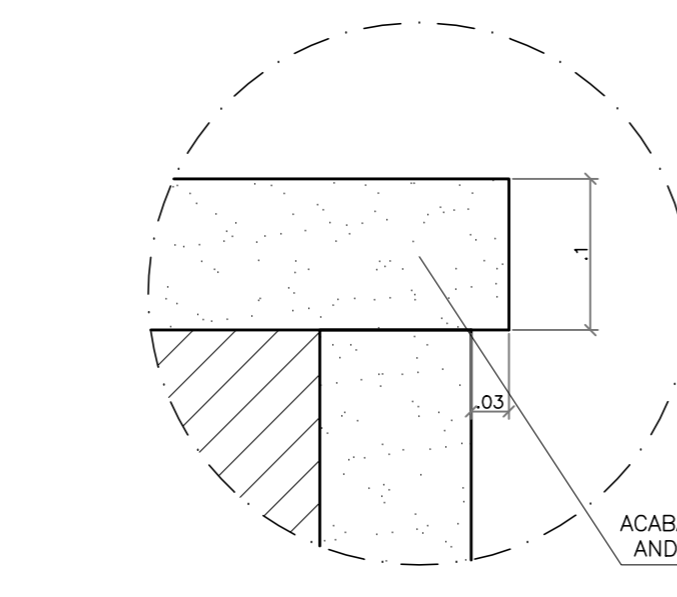
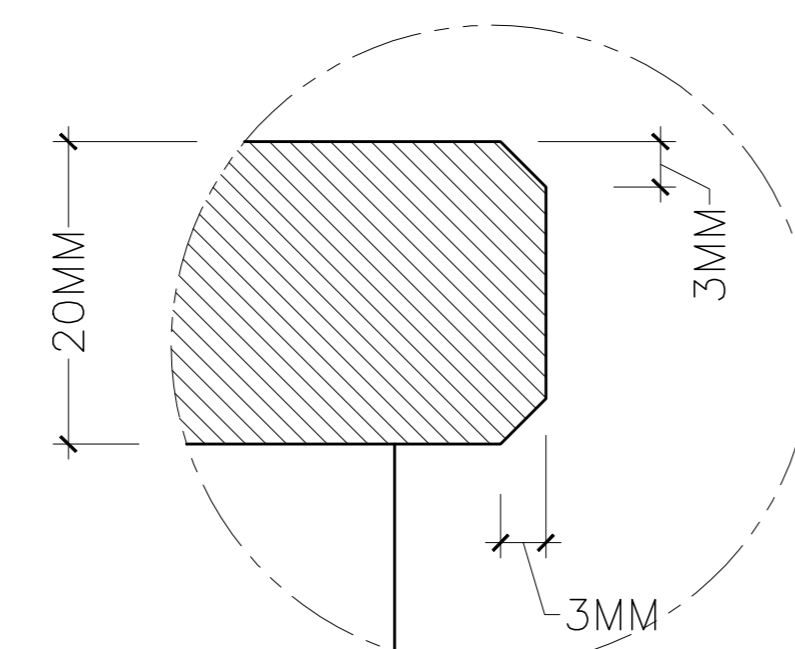
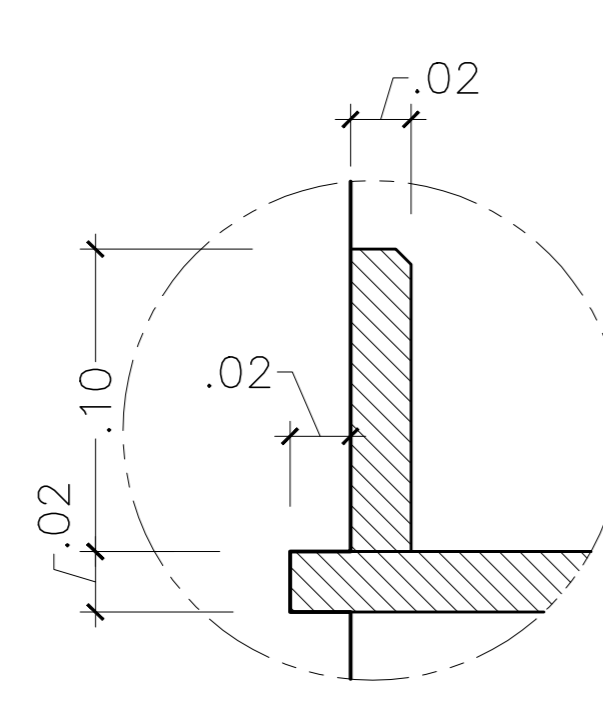
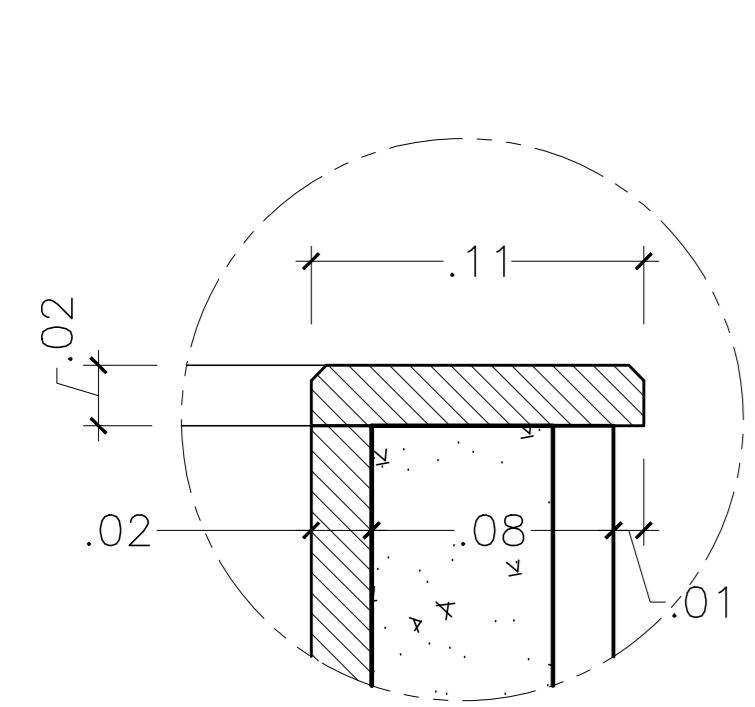
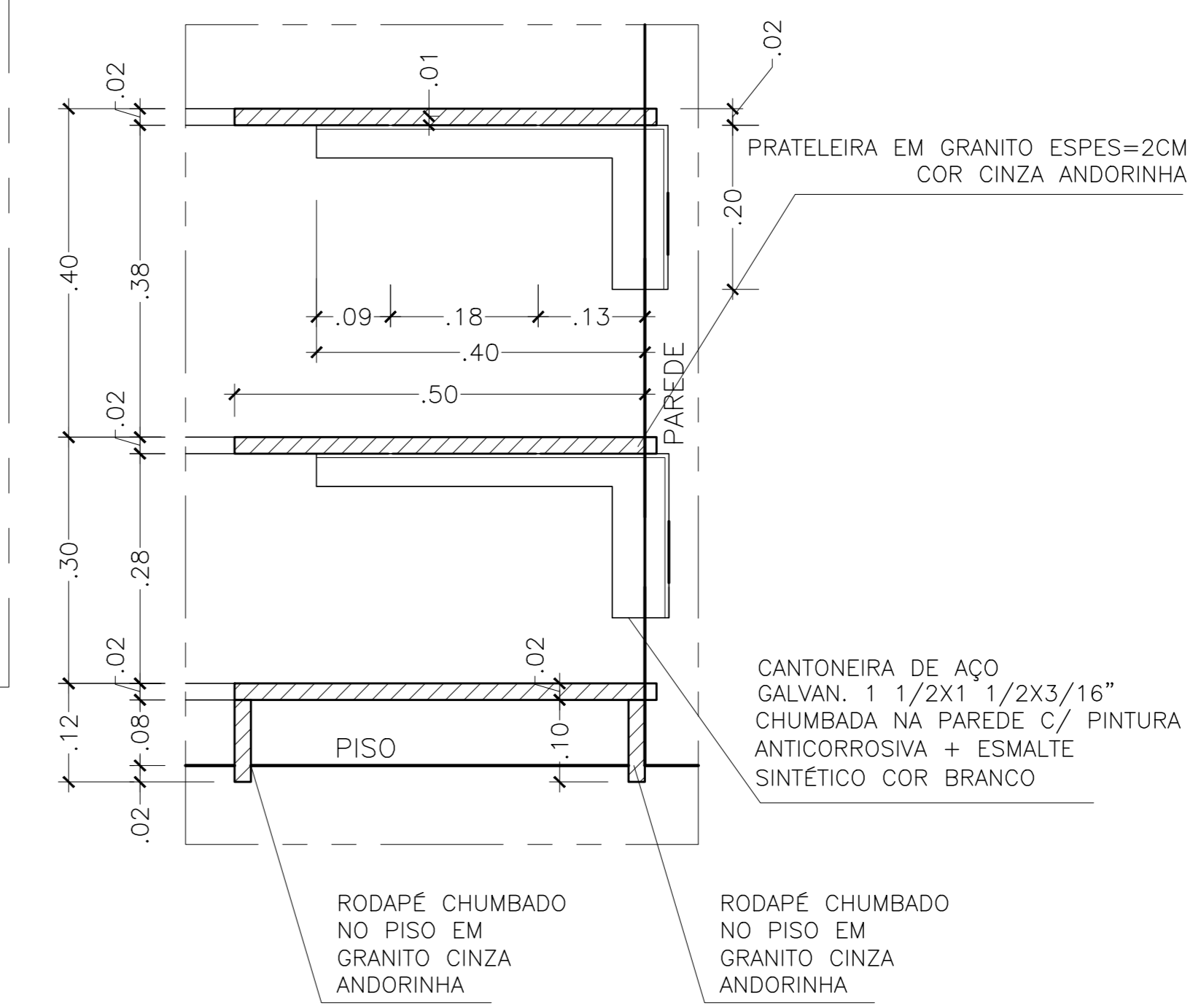
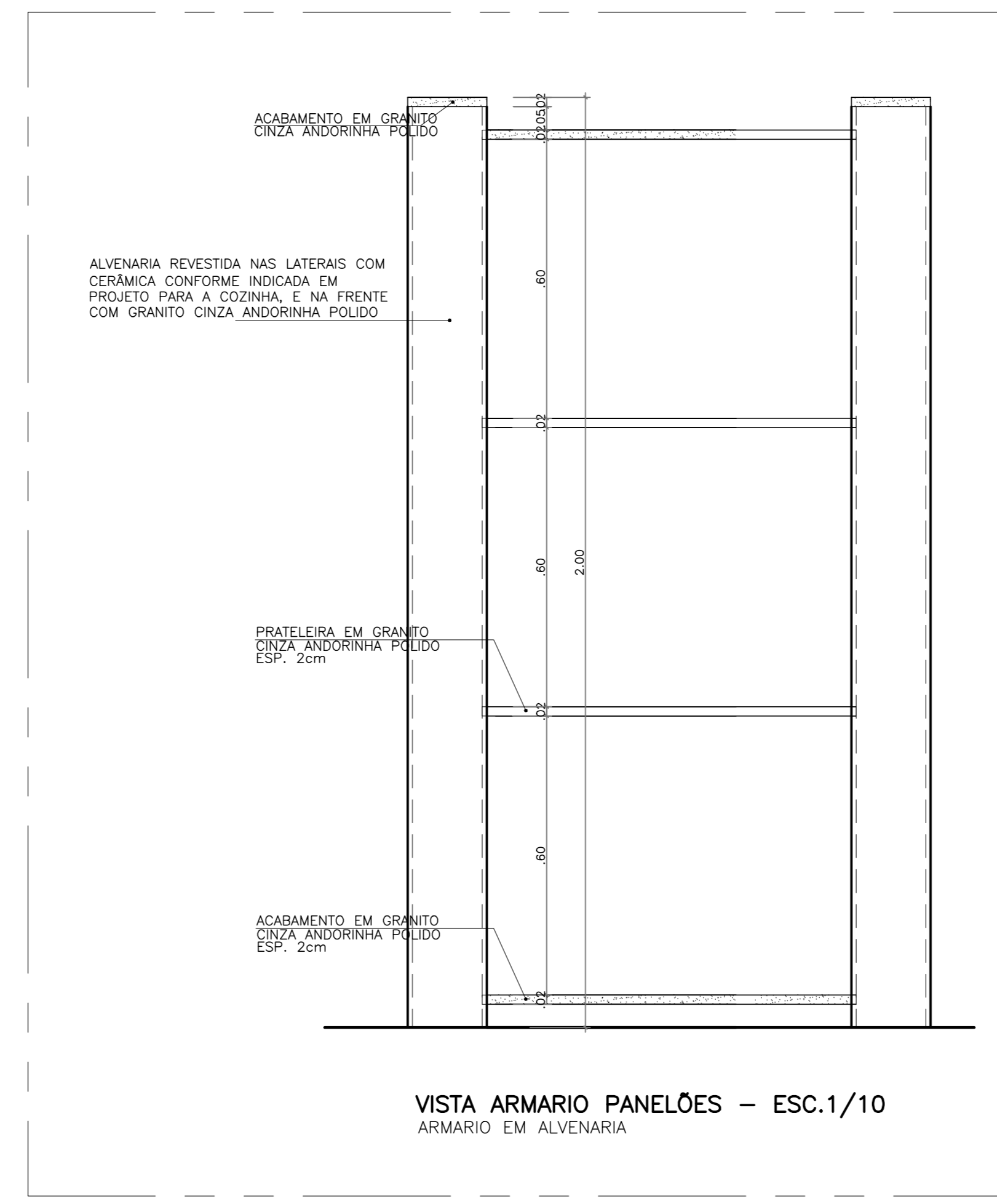
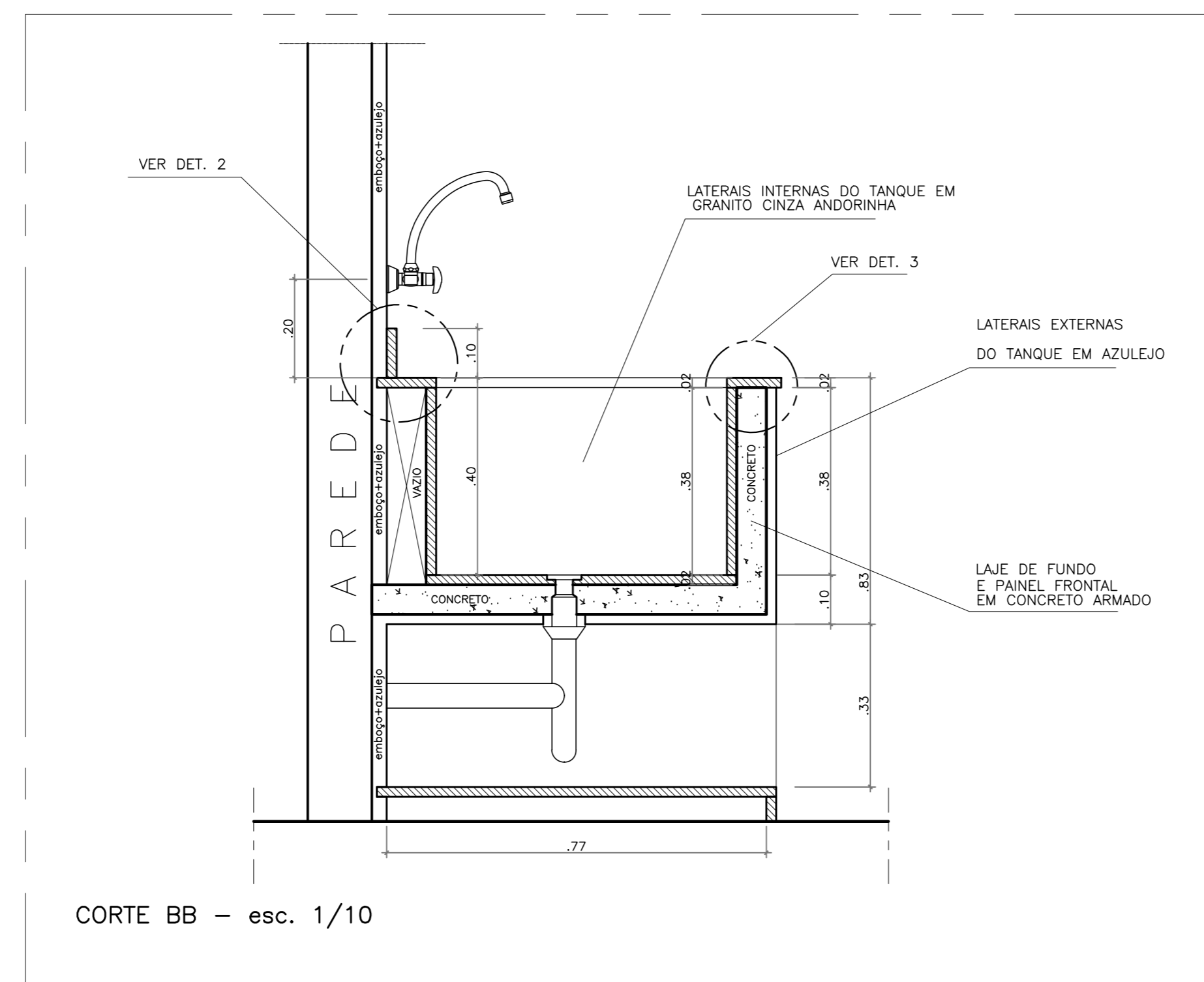
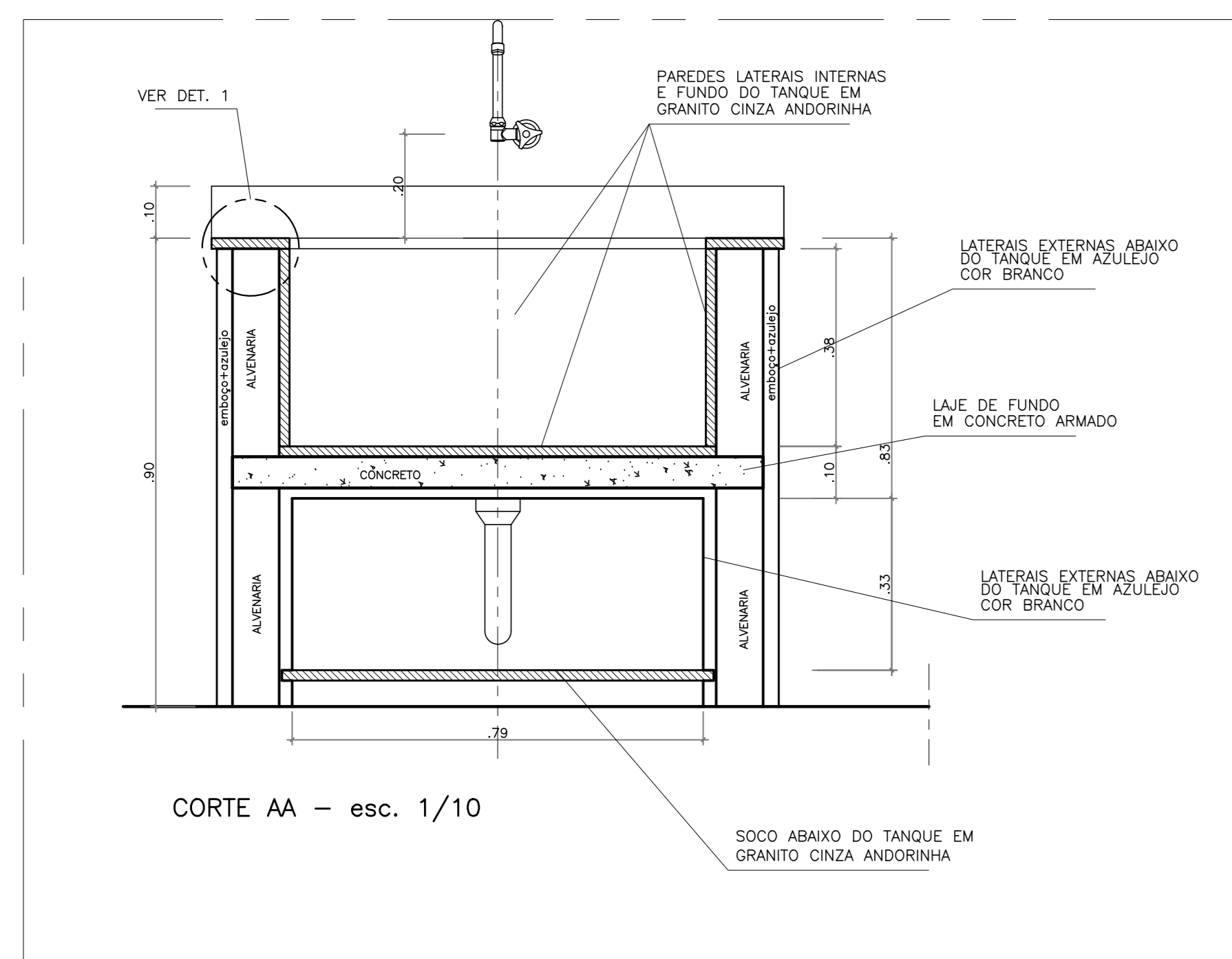
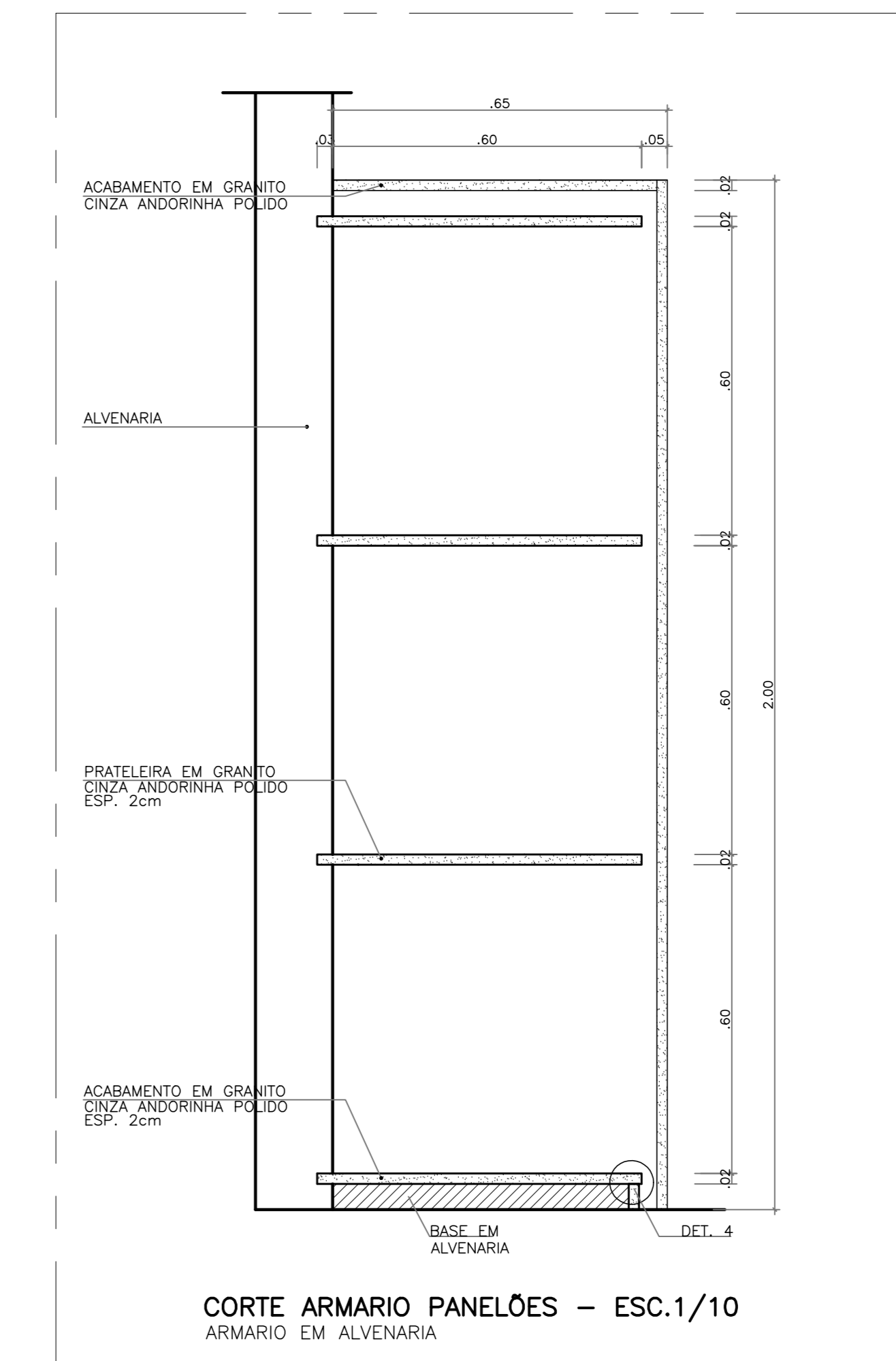
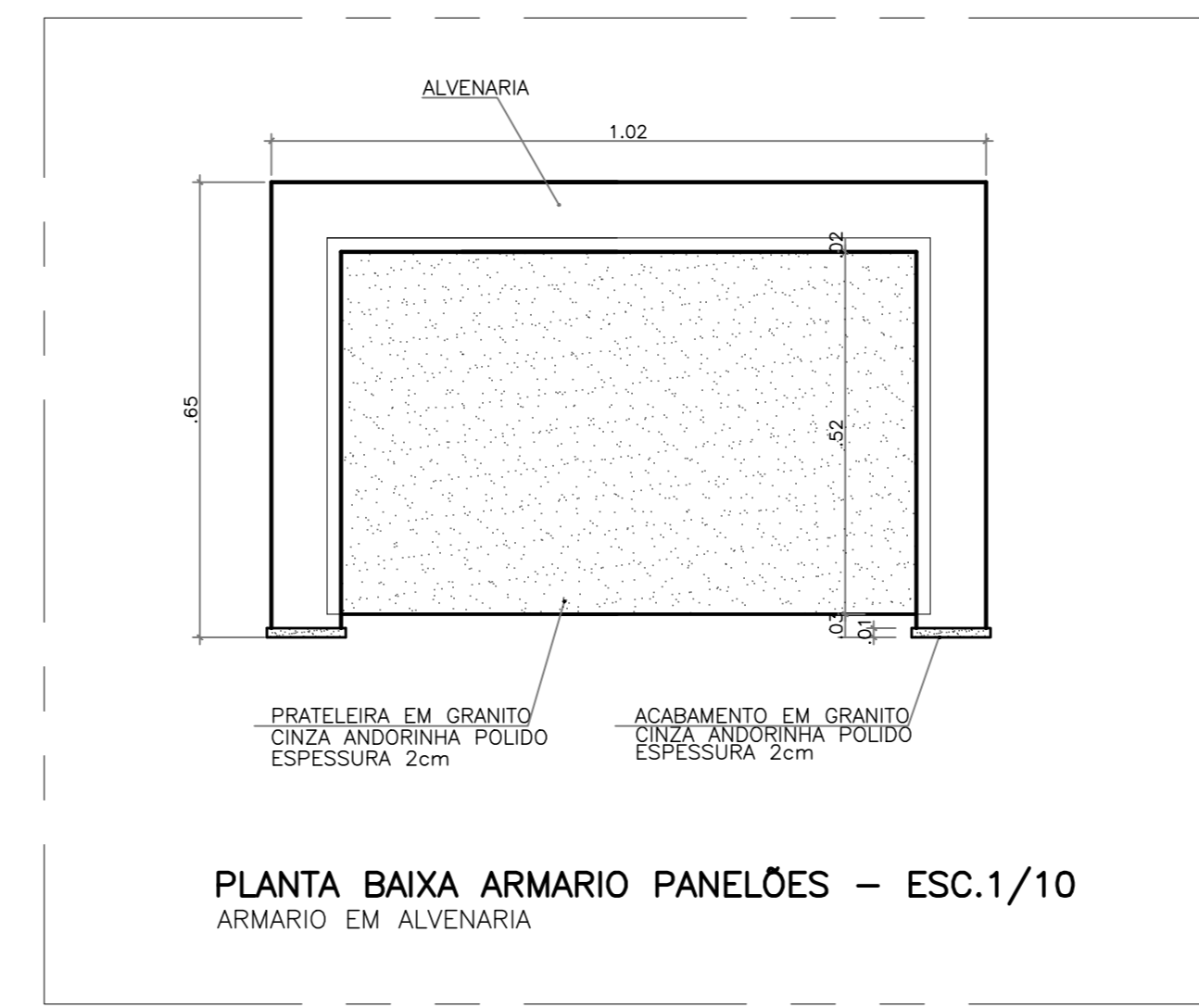
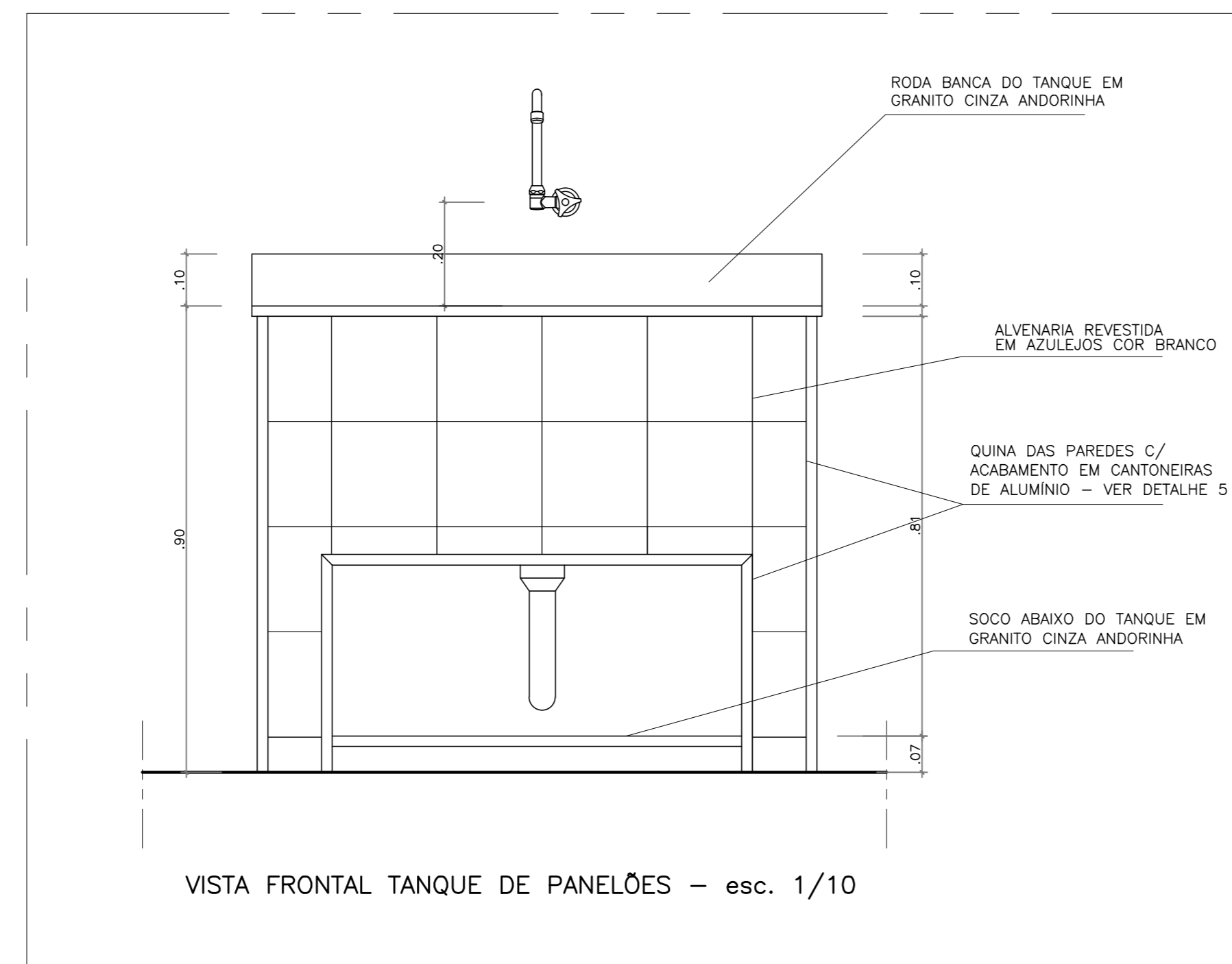
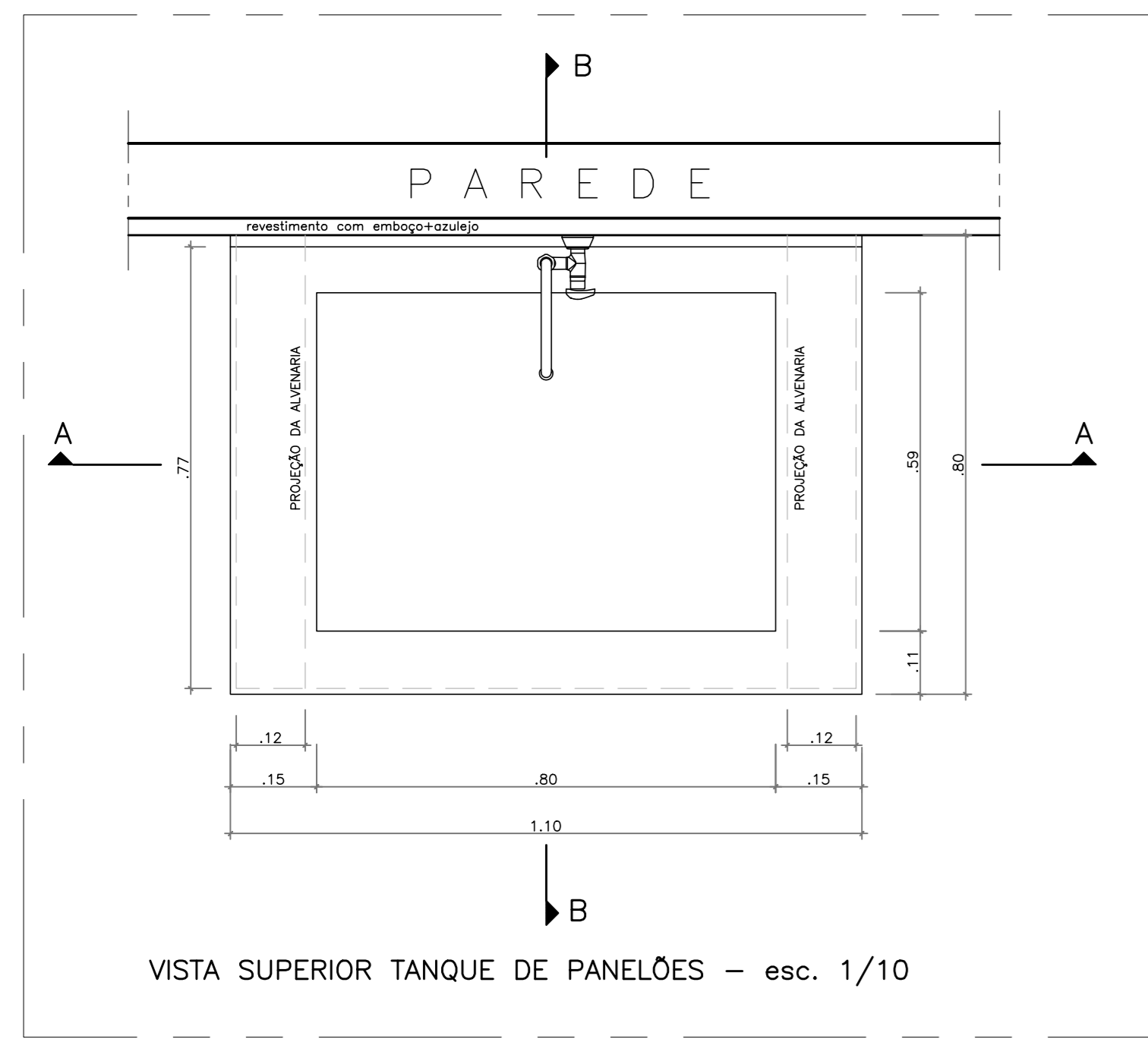

05			
04			
03			
02			
01			
Nº	DESCRIÇÃO	RESP.	DATA

REVISÃO

GOVERNO DO ESTADO DO ESPÍRITO SANTO
SECRETARIA DE ESTADO DA EDUCAÇÃO - SEDU
GERÊNCIA DE REDE FÍSICA ESCOLAR

REFORMA E AMPLIAÇÃO EEFM AGOSTINHO AGRIZZI

PROJETO EXECUTIVO	ARQUITETÔNICO
SUBSECRETÁRIO ESTADUAL: AURELIO MENEZES RIBEIRO	ESCALA: INDICADA
GERENTE DA GÊNE: MARCELO AMORIM DOS SANTOS	UNIDADE: METRO
COORDENADOR GERAL: ERICO DA SILVA GUERRA	ORÇAMENTO: 0600542770
AUTOR PROJETO: FERNANDA S. PLACIDO	CAU-ES: A148723-0
CO-AUTOR PROJETO:	CAU-ES:
RESPONSÁVEL TÉCNICO:	CREA:
PROJETO: VAL01-P01-AQ-E-RO-01.dwg	DESENHO: FERNANDAP
REVISÃO:	FECHA:

FORMAÇÃO:	OBSERVAÇÕES:	DATA:	VERIFICADO:	REVISÃO:
AD		02/2021		

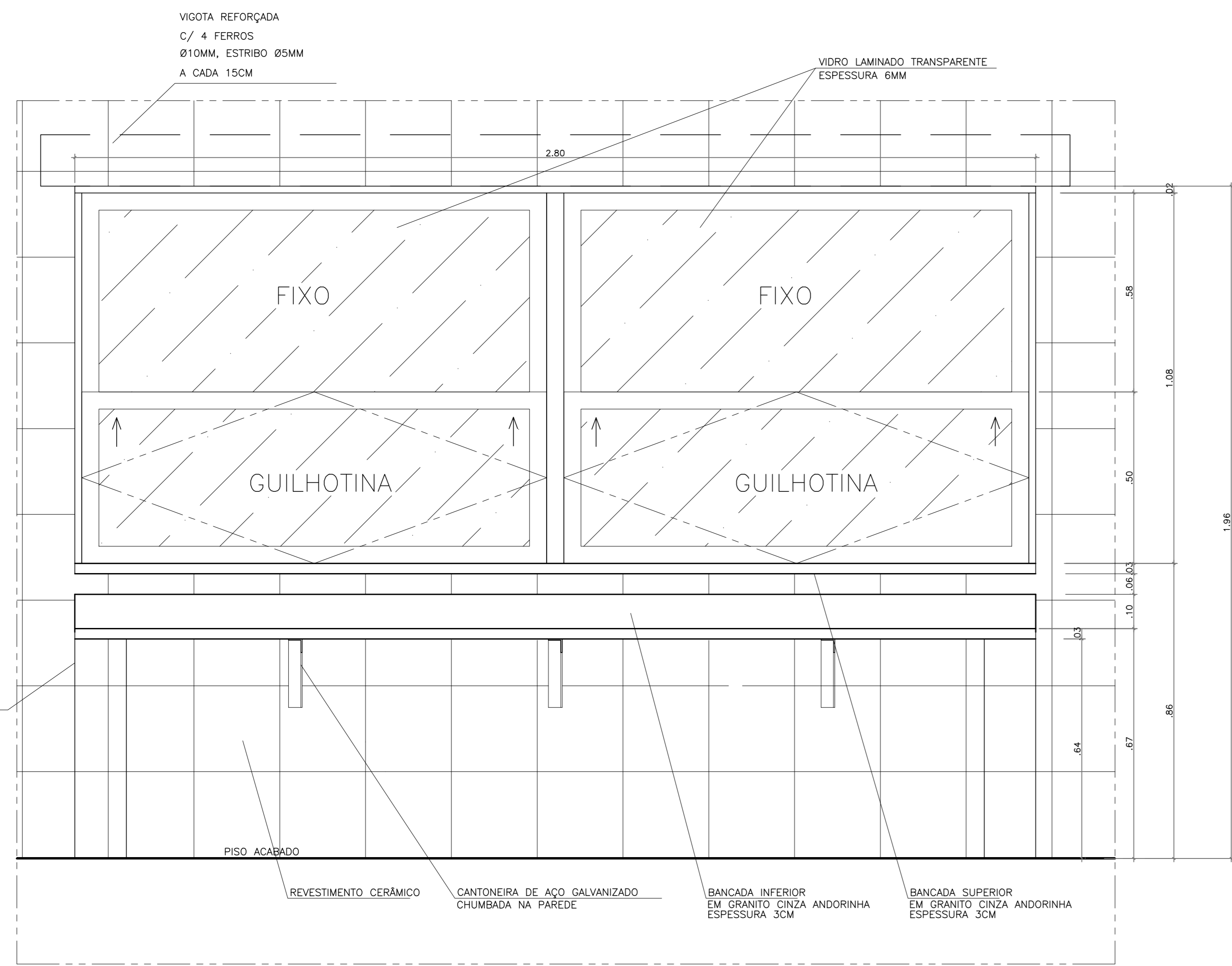

VISTA INTERNA - ESC.1/10
G3 (COZINHA) - GUICHÊ EM ALUMÍNIO ANODIZADO

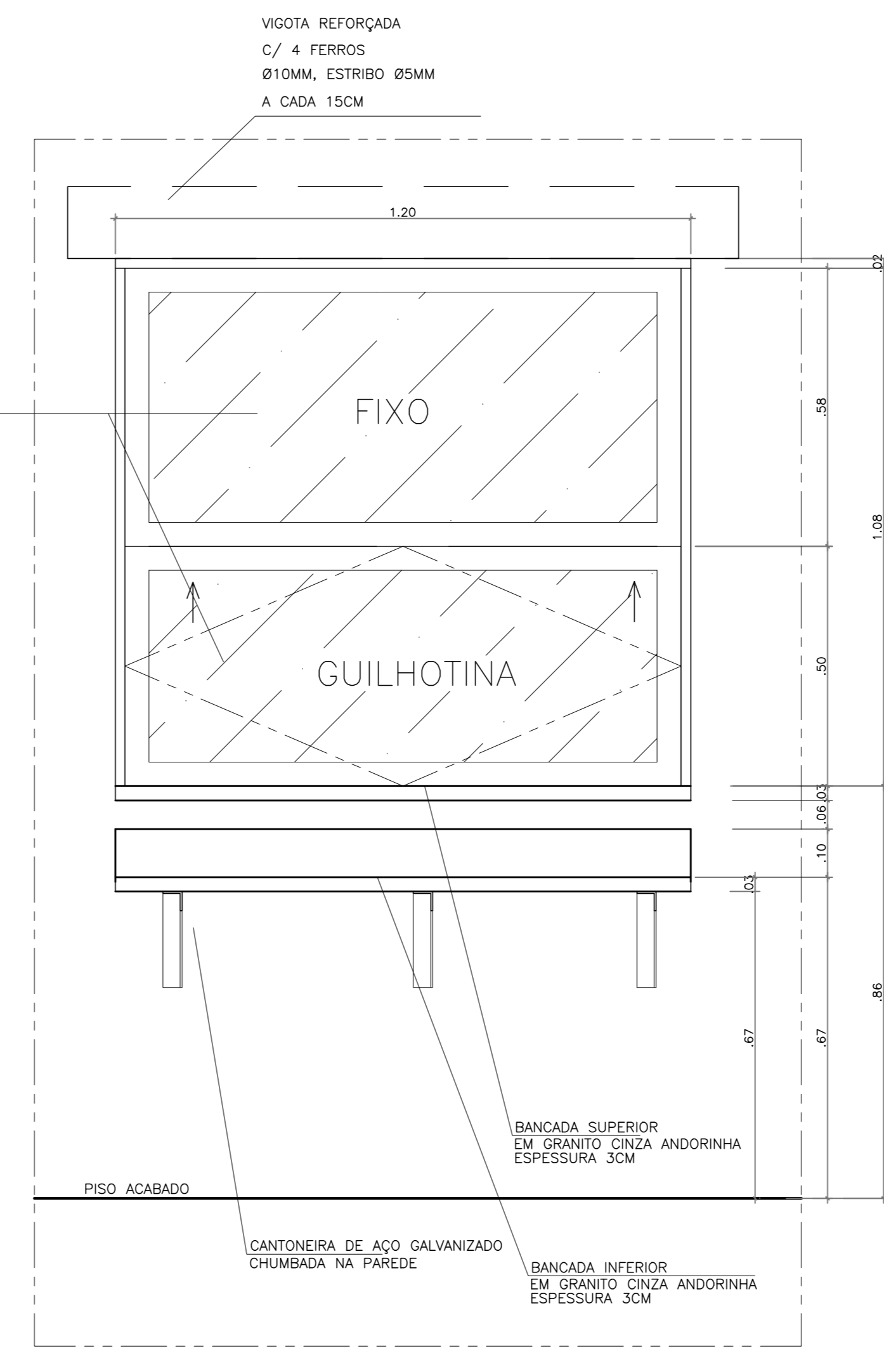

VISTA EXTERNA - ESC.1/10
G2 (COZINHA) - GUICHÊ EM ALUMÍNIO ANODIZADO

QUADRO DE ESQUADRIAS				
GUICHÊS	NOME	LARG. x ALT. / PEITORIL	MATERIAL	MODELO
G1	G1	1.50 x 1.20/0.90	ALUMÍNIO COM VIDRO 6mm	GUILHOTINA
G2	G2	1.20 x 1.08/0.85	ALUMÍNIO COM VIDRO 6mm	GUILHOTINA
G3	G3	2.80 x 1.08/0.86	ALUMÍNIO COM VIDRO 6mm	GUILHOTINA

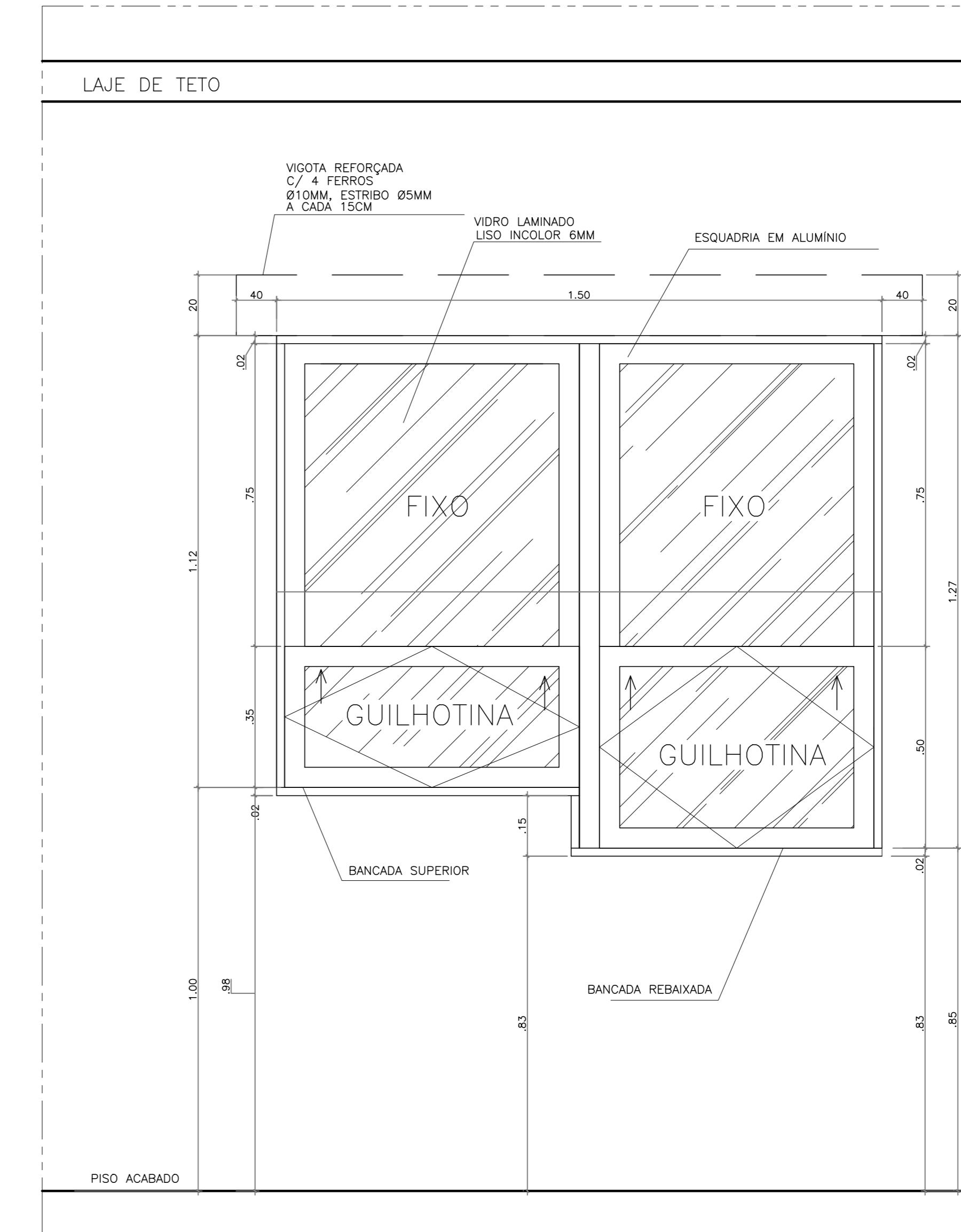

VISTA EXTERNA - ESC.1/10
G1 (SECRETARIA) - GUICHÊ EM ALUMÍNIO ANODIZADO

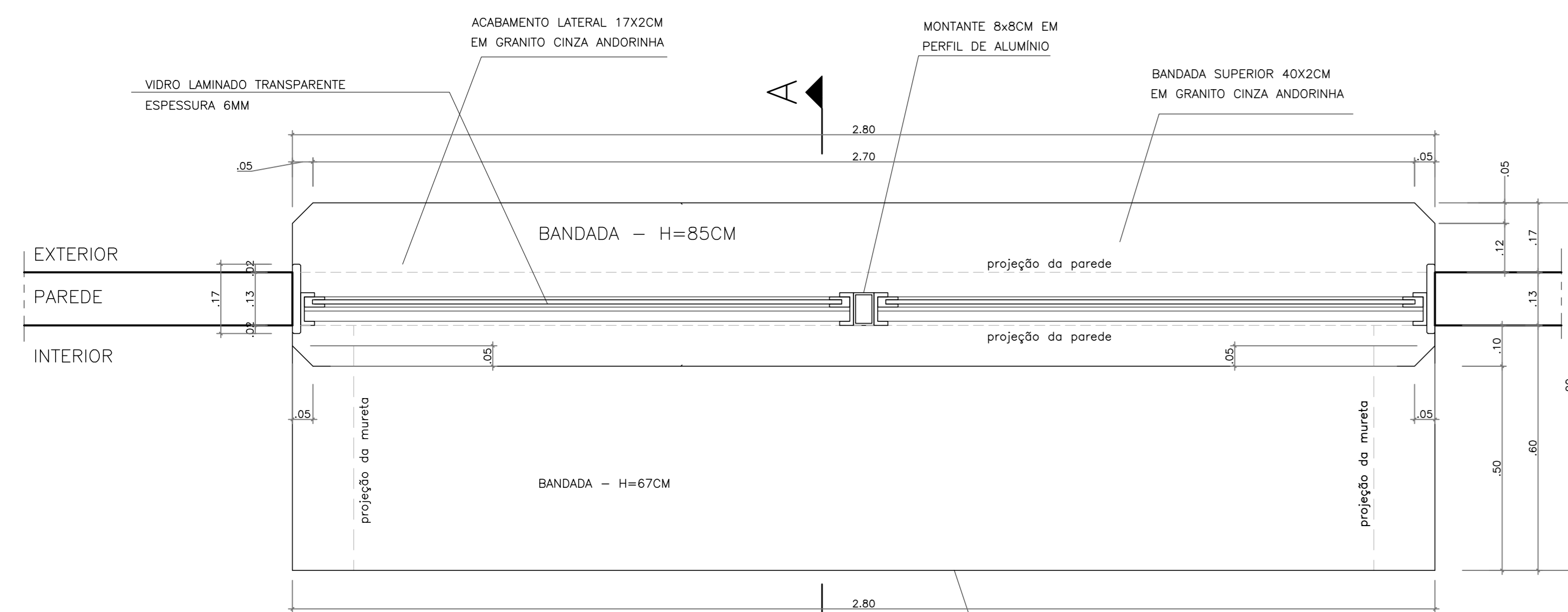

PLANTA BAIXA - ESC.1/10
G3 (COZINHA) - GUICHÊ EM ALUMÍNIO ANODIZADO

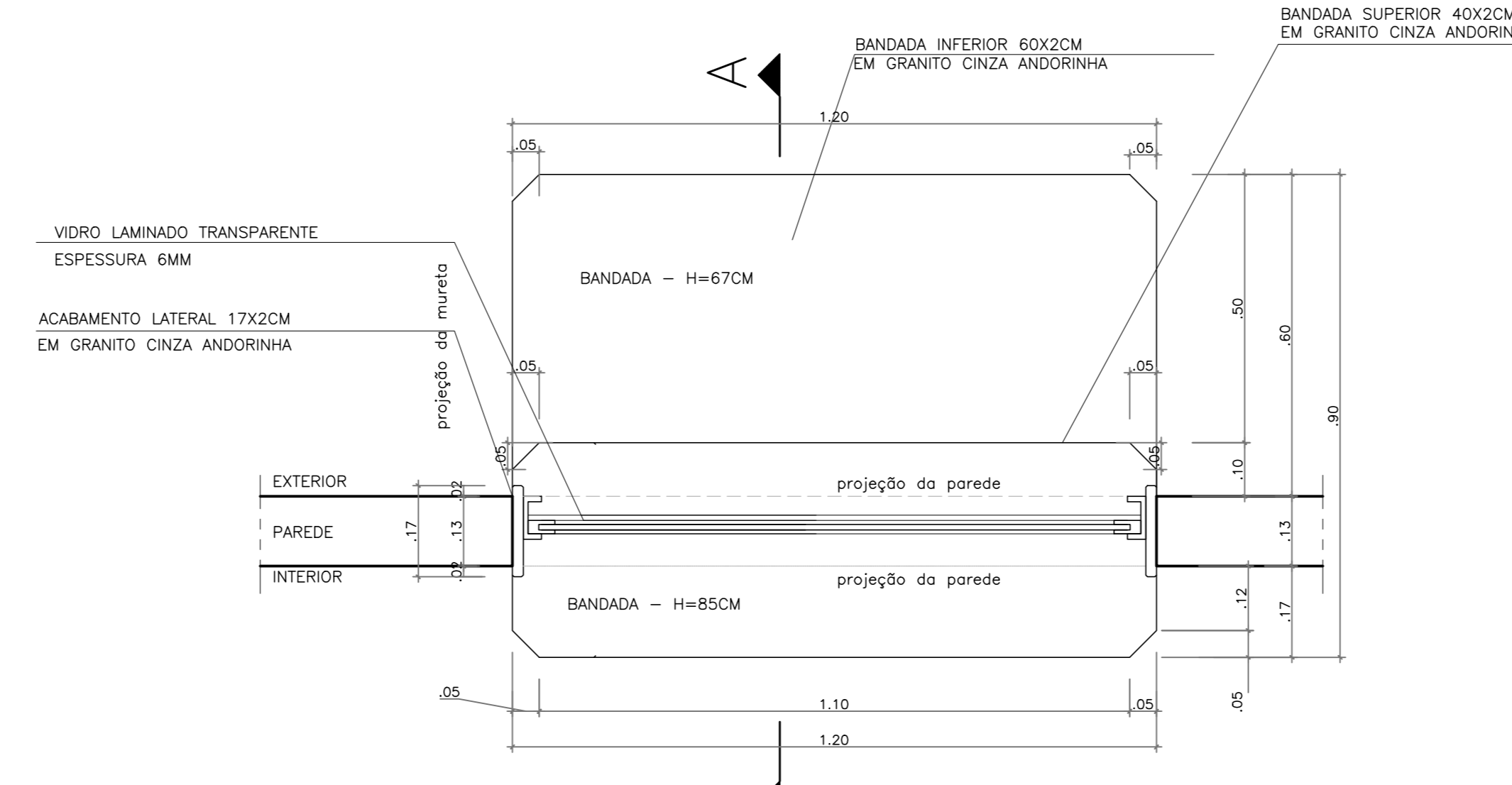

PLANTA BAIXA - ESC.1/10
G2 (COZINHA) - GUICHÊ EM ALUMÍNIO ANODIZADO

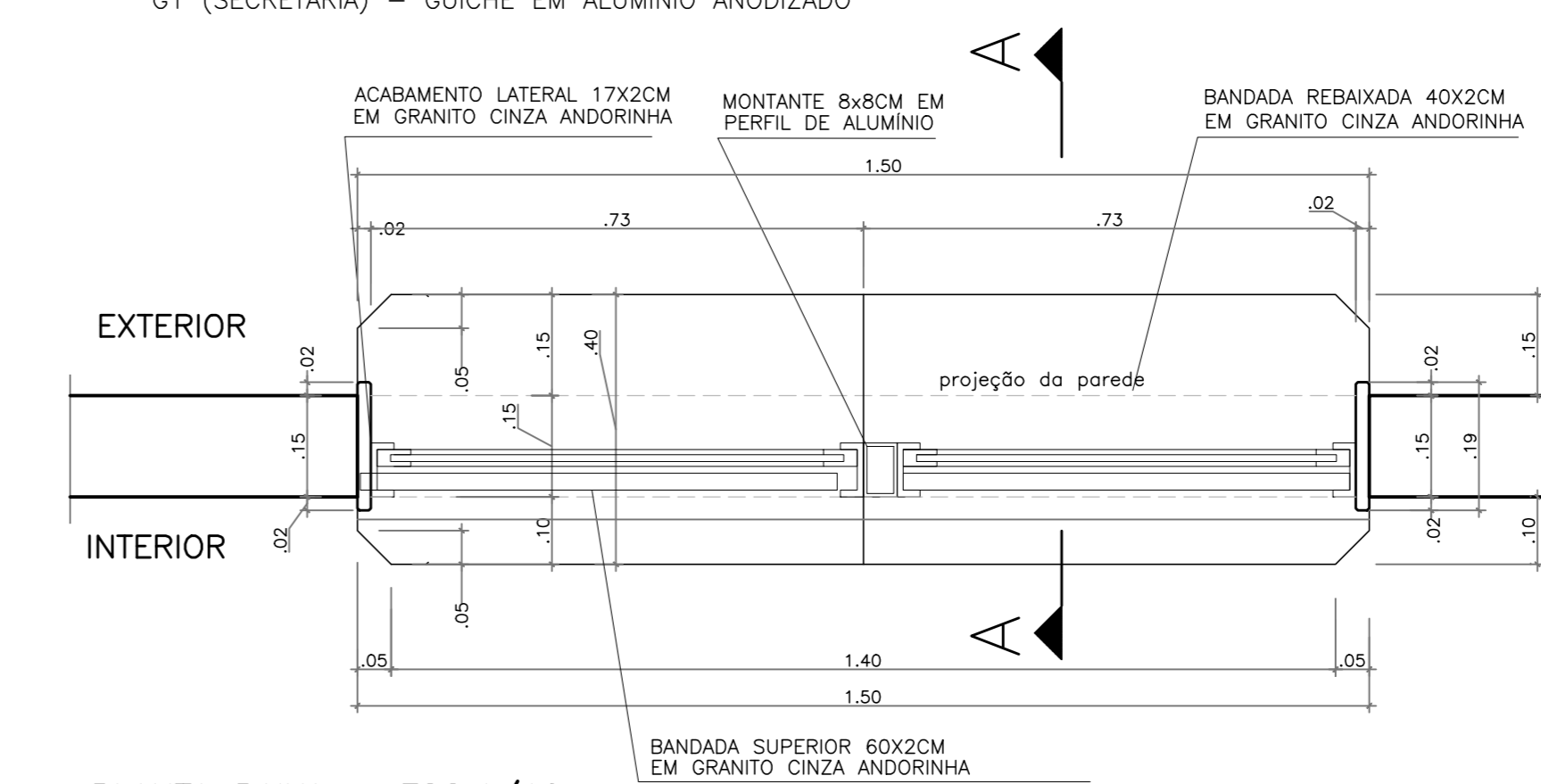

PLANTA BAIXA - ESC.1/10
G1 (SECRETARIA) - GUICHÊ EM ALUMÍNIO ANODIZADO

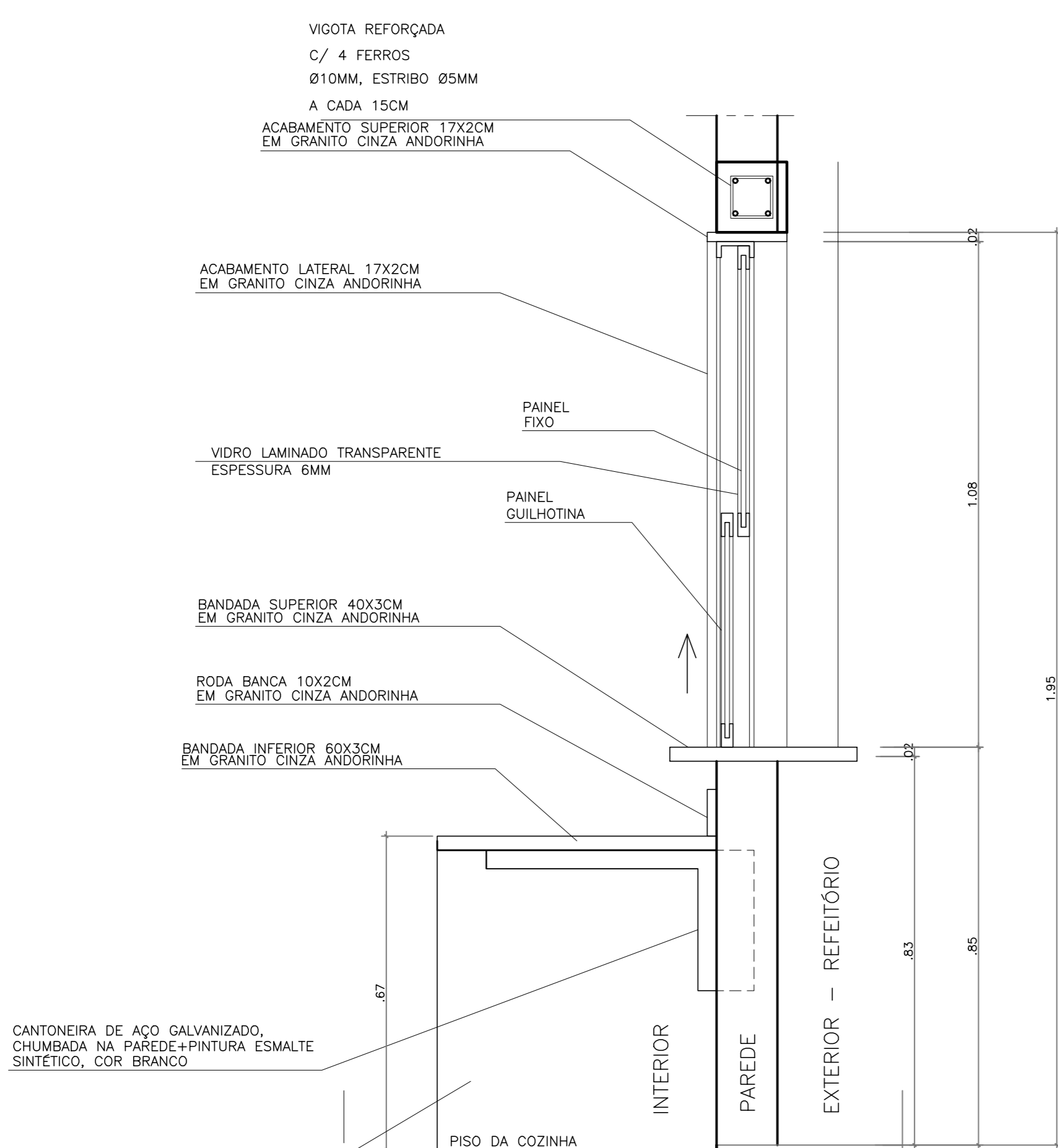

CORTE AA - ESC.1/10
G3 (COZINHA) - GUICHÊ EM ALUMÍNIO ANODIZADO

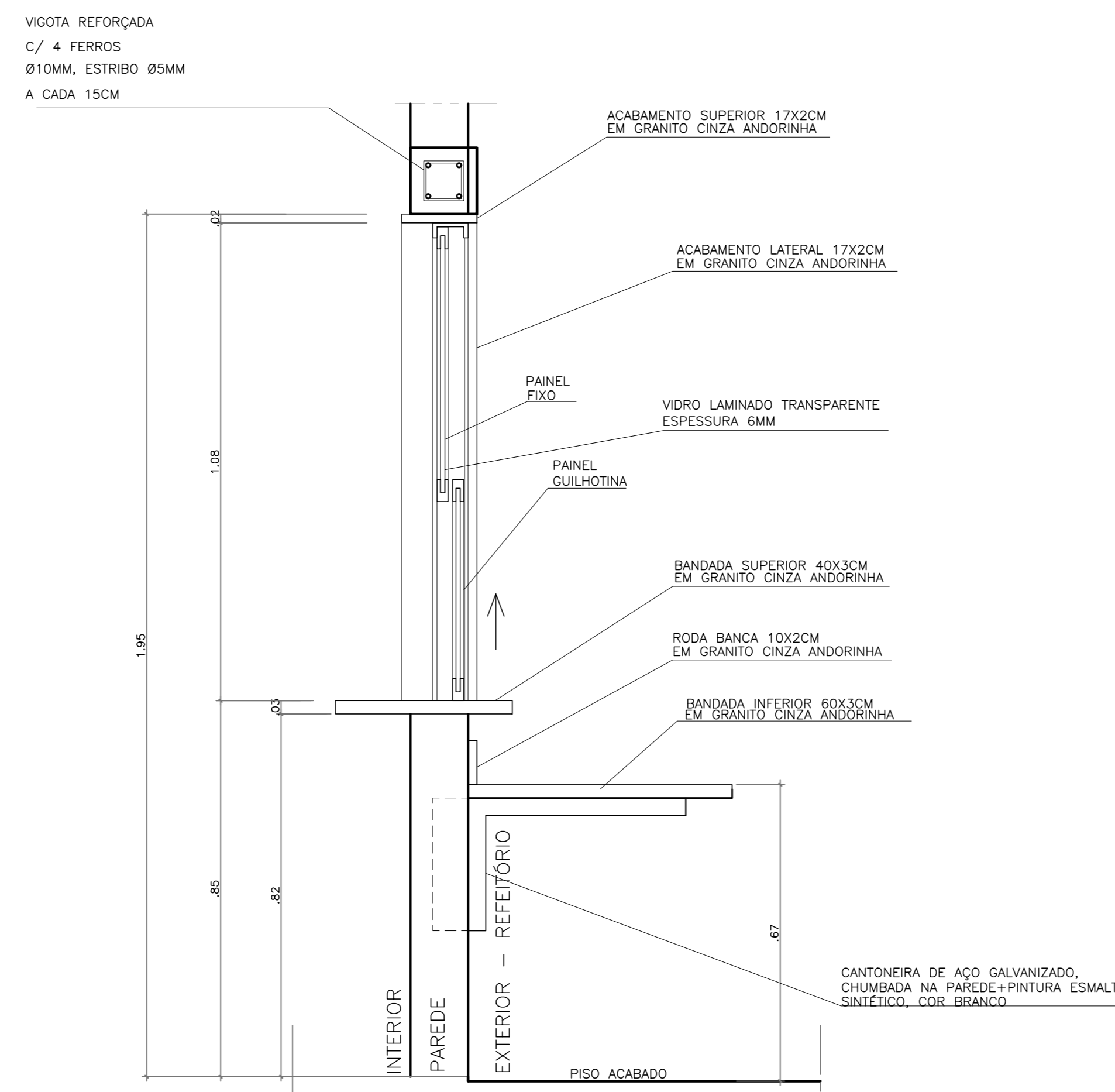

CORTE AA - ESC.1/10
G2 (COZINHA) - GUICHÊ EM ALUMÍNIO ANODIZADO

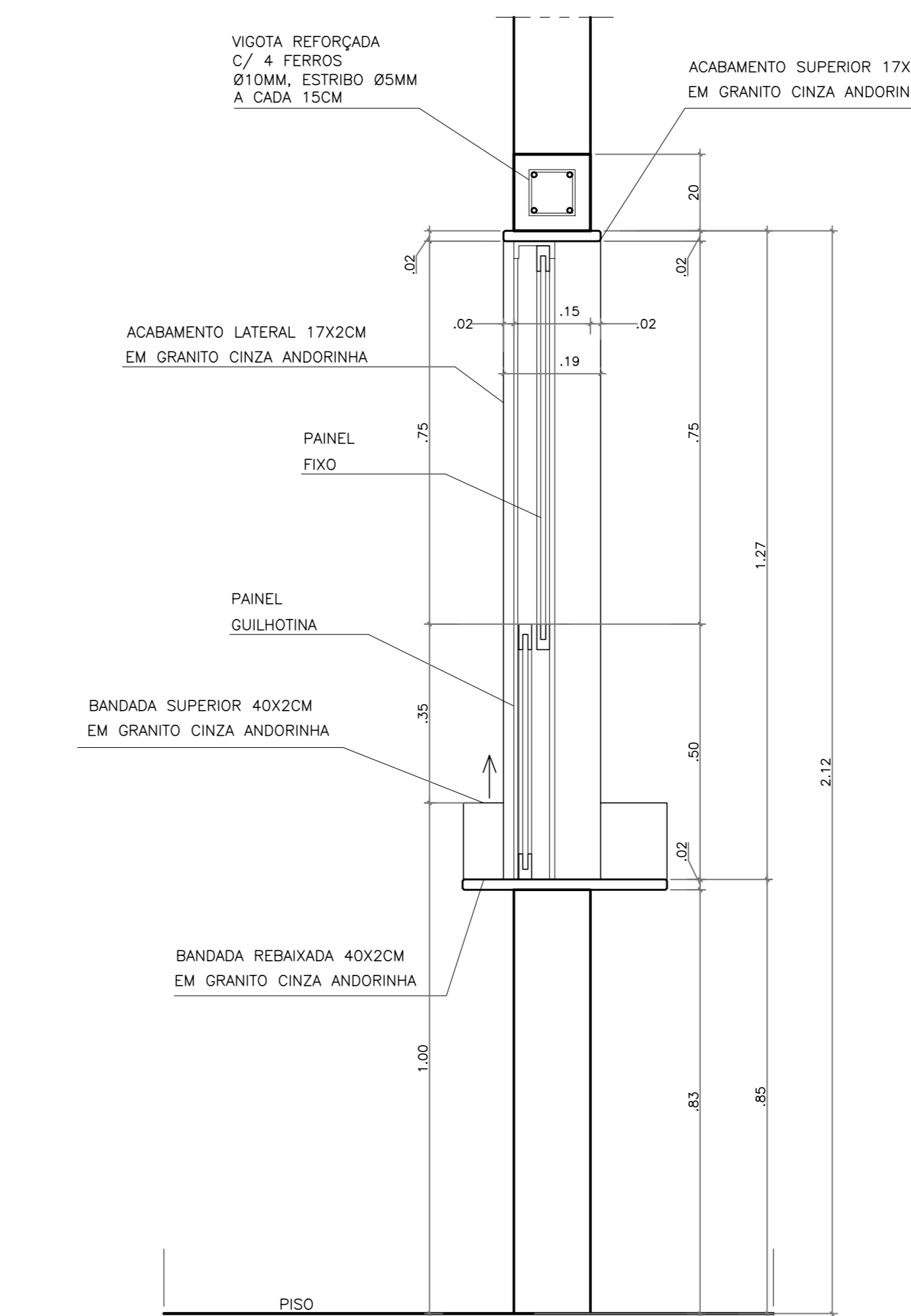

CORTE AA - ESC.1/10
G1 (SECRETARIA) - GUICHÊ EM ALUMÍNIO ANODIZADO

Nº	DESCRIÇÃO	RESP.	DATA
05			
04			
03			
02			
01			

REVISÃO

GOVERNO DO ESTADO DO ESPÍRITO SANTO
SECRETARIA DE ESTADO DA EDUCAÇÃO - SEDU
CONSELHORIA CONTROL TEC | SETEC
GERÊNCIA DE REDE FÍSICA ESCOLAR

REFORMA E AMPLIAÇÃO EEEFM AGOSTINHO AGRIZZI
PRAÇA PADRE OLÍVIO - CENTRO, VARGEM ALTA, ES

PROJETO EXECUTIVO

SUBSECRETÁRIO ESTADUAL: AURELIO MENEZES RIBEIRO
GERENTE DA GERÊNCIA: MARCELO AMORIM DOS SANTOS
COORDENADOR GERAL: ÉRICO DA SILVA GUERRA
AUTOR PROJETO: FERNANDA S. PLACIDO

ESCALA: INDICADA
UNIDADE: METRO
COTA-01: 0600542770
CAU-ES: A148723-0

REFORMA: VAL01-P01-AQ-E-RO-01.dwg
DESENHO: FERNANDAP

DETALHES GERAIS DOS GUICHÊS

13
20

FORMATO: A0
OBSERVAÇÕES:
DATA: 02/2021
VERSO: 13
REVISÃO: 20

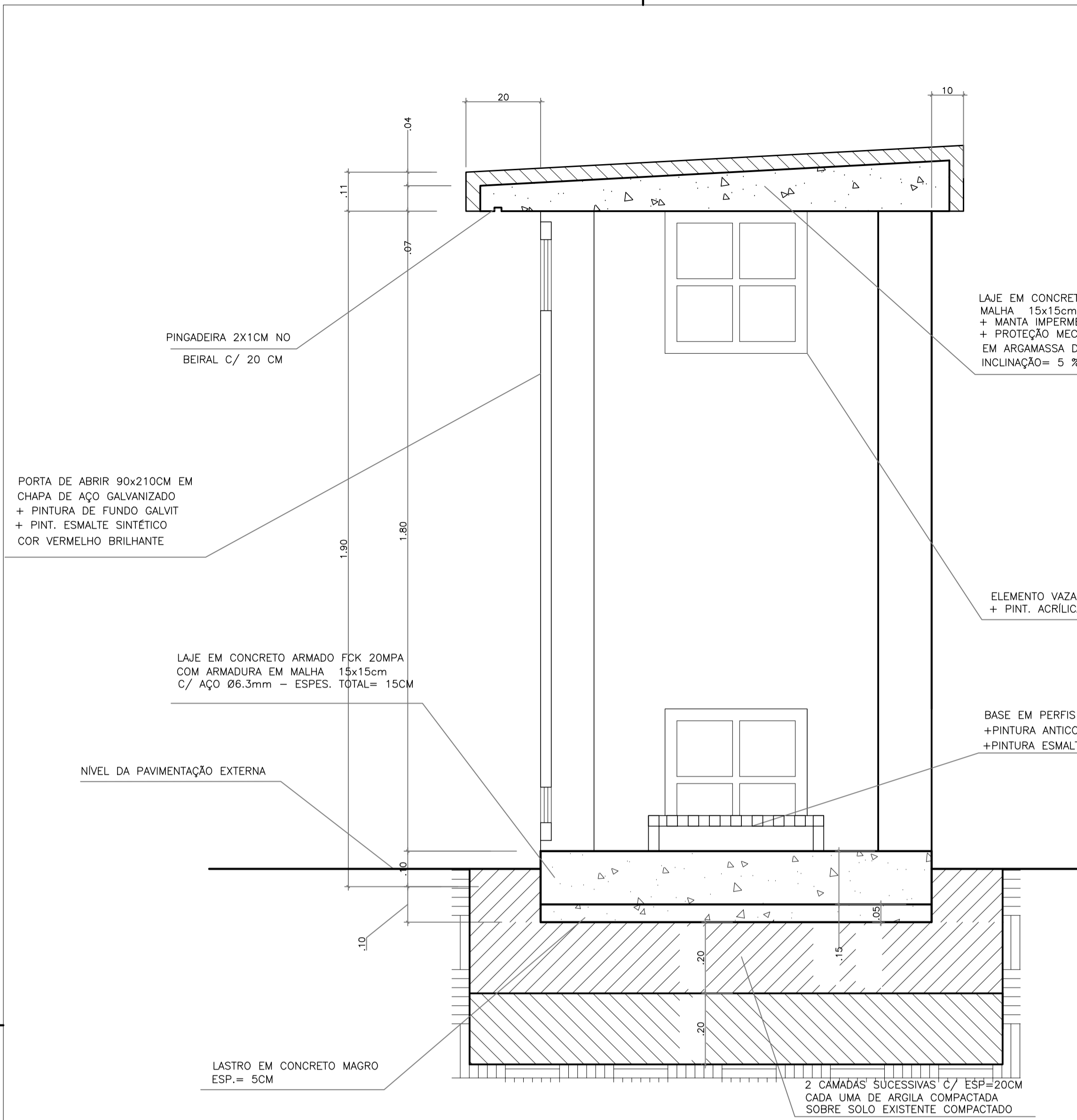

CORTE AB – ESC. 1/10

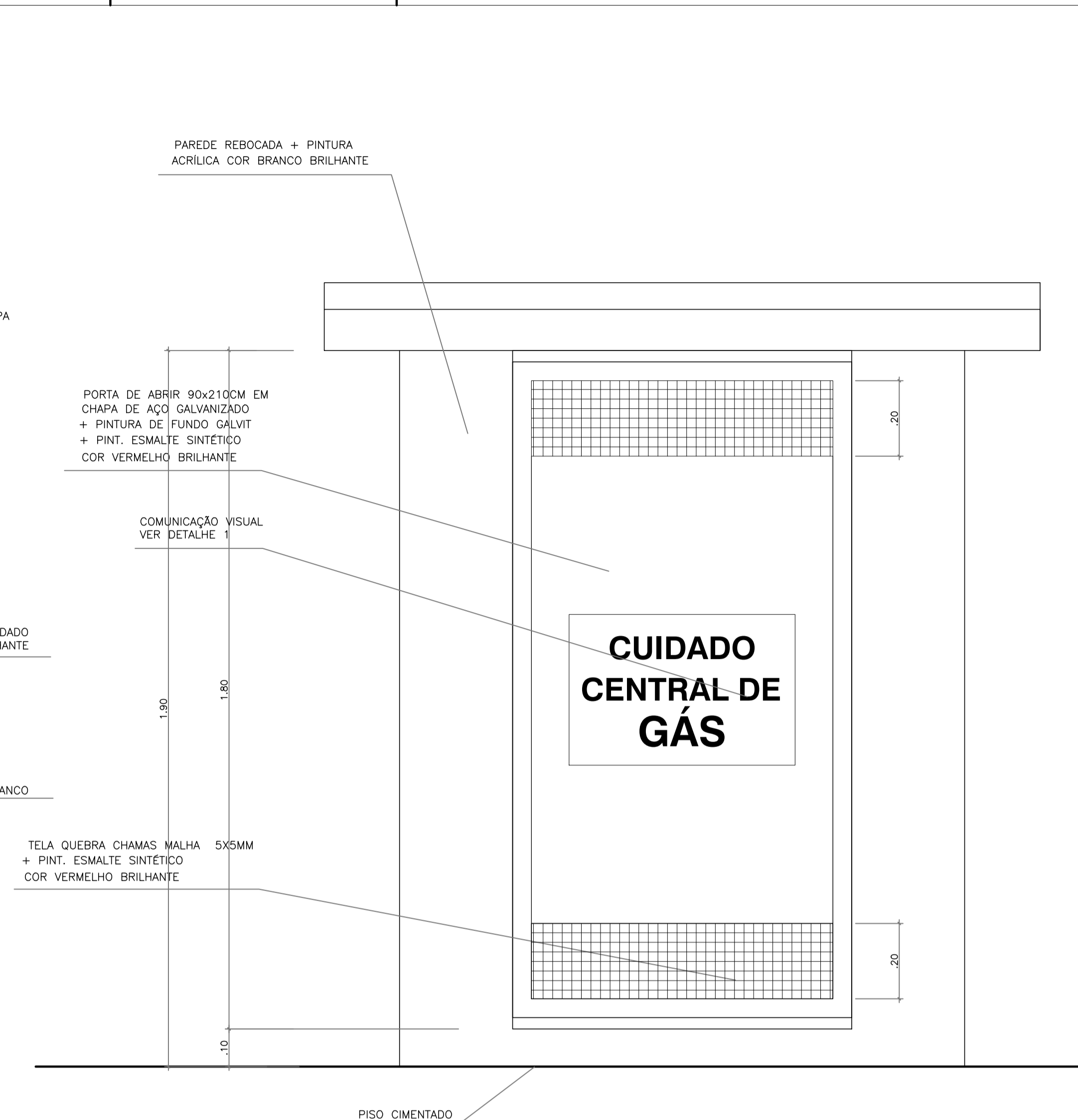

FACHADA FRONTAL – ESC. 1/10



DETALHE 1 ESC. 1/10 SINALIZAÇÃO VISUAL

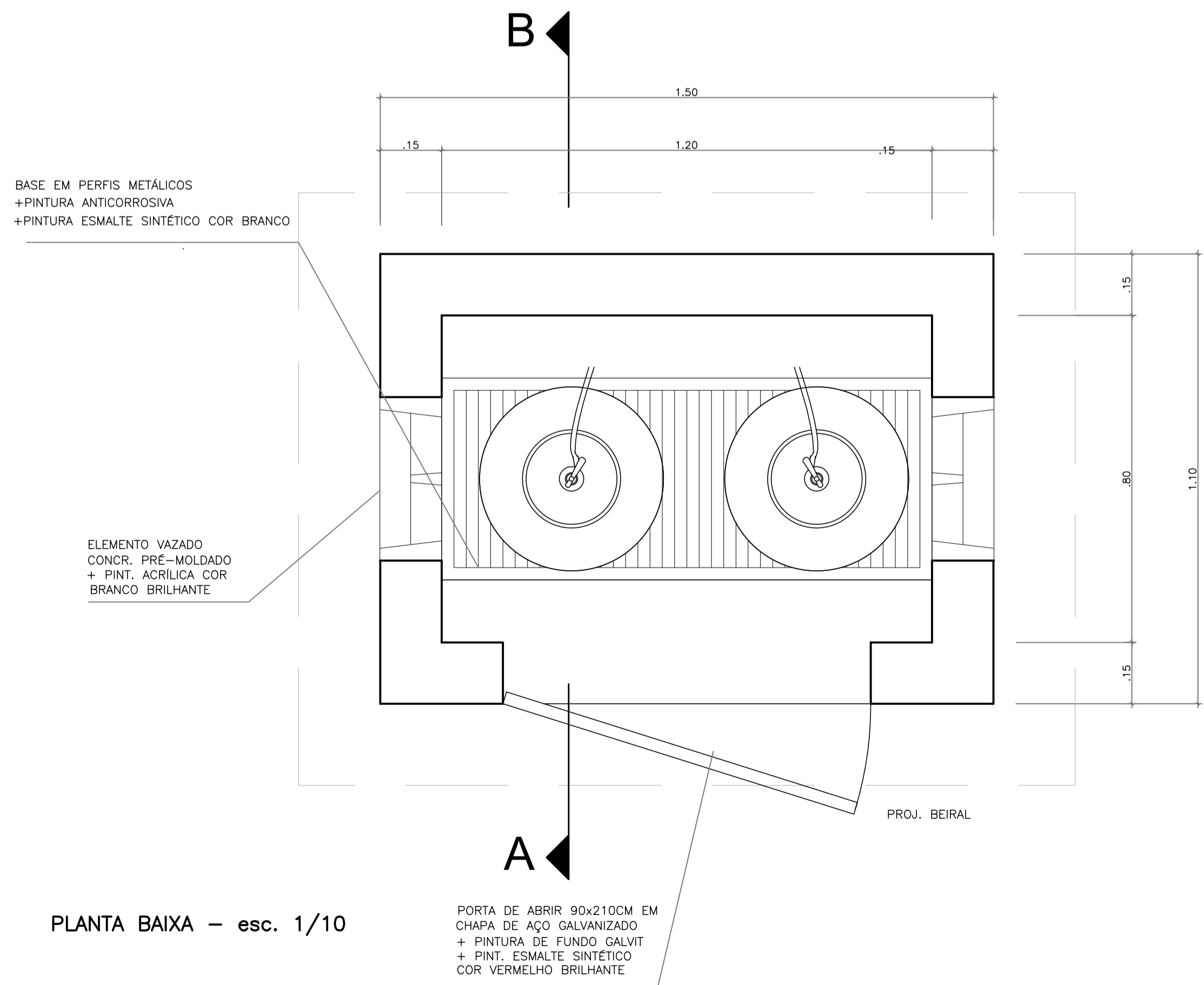

PLANTA BAIXA – esc. 1/10

05			
04			
03			
02			
01			
N.º	DESCRIÇÃO	RESP.	DATA

REVISÃO

GOVERNO DO ESTADO DO ESPÍRITO SANTO
 SECRETARIA DE ESTADO DA EDUCAÇÃO - SEDU
SEDU
 CONSÓRCIO CONTROL TEC | SETEC
 GERÊNCIA DE REDE FÍSICA ESCOLAR

TÍTULO: **REFORMA E AMPLIAÇÃO EEEFM AGOSTINHO AGRIZZI**

ENDEREÇO: PRAÇA PADRE OLÍVIO – CENTRO, VARGEM ALTA, ES

PRANCHAS: PROJETO EXECUTIVO	PROJETO: ARQUITETÔNICO
SUBSECRETÁRIO ESTADUAL: AURÉLIO MENEQUELLI RIBEIRO	ESCALA: INDICADA UNIDADE: METRO
GERENTE DA GERFE: MARCELO AMORIM GONÇALVES	CREA-BR: 0600542770
COORDENADOR GERAL: ÉRICO DA SILVA GUERRA	CAU-ES: A148723-0
AUTOR PROJETO: FERNANDA S. PLÁCIDO	CAU-ES: VISTO:
CO-AUTOR PROJETO:	CAU-ES: VISTO:
RESPONSÁVEL TÉCNICO:	CREA: VISTO:
ARQUIVO: VAL01-P01-AQ-E-R0-01.dwg	DESENHO: FERNANDAP VISTO:
REFERÊNCIA: CASA DE GÁS: PLANTA BAIXA, CORTES E VISTA	FOLHA: 14 / 20
FORMATO: A1	OBSERVAÇÕES: DATA: DEZ/2021 VISTO: REVISÃO:

LAJE IMPERMEABILIZADA COM MANTA ASFÁLTICA, ESP. 4mm, SOBRE
REGULARIZAÇÃO DE ARGAMASSA DE CIMENTO E AREIA TRAÇO 1:4

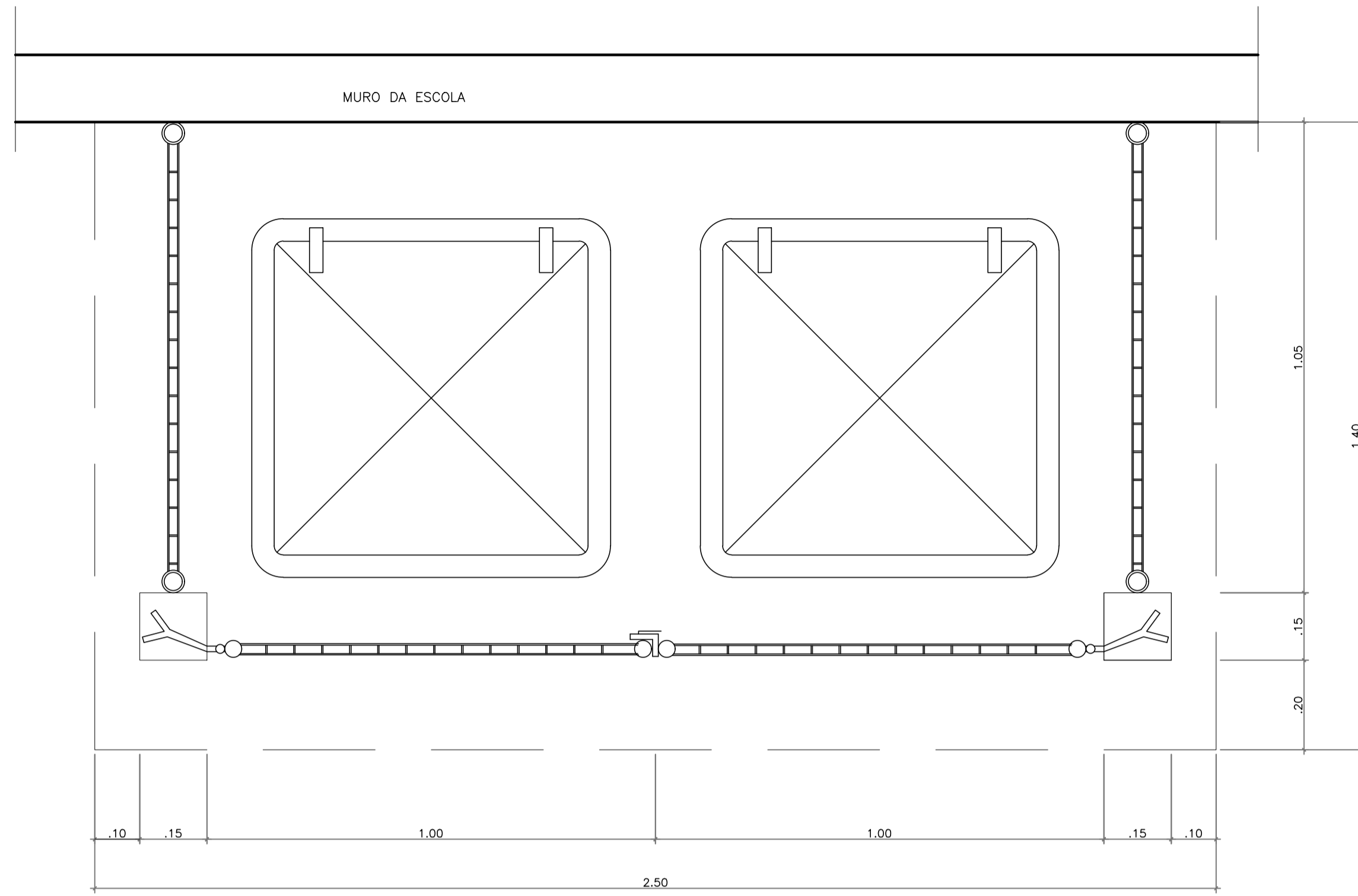

PLANTA BAIXA - esc. 1/10

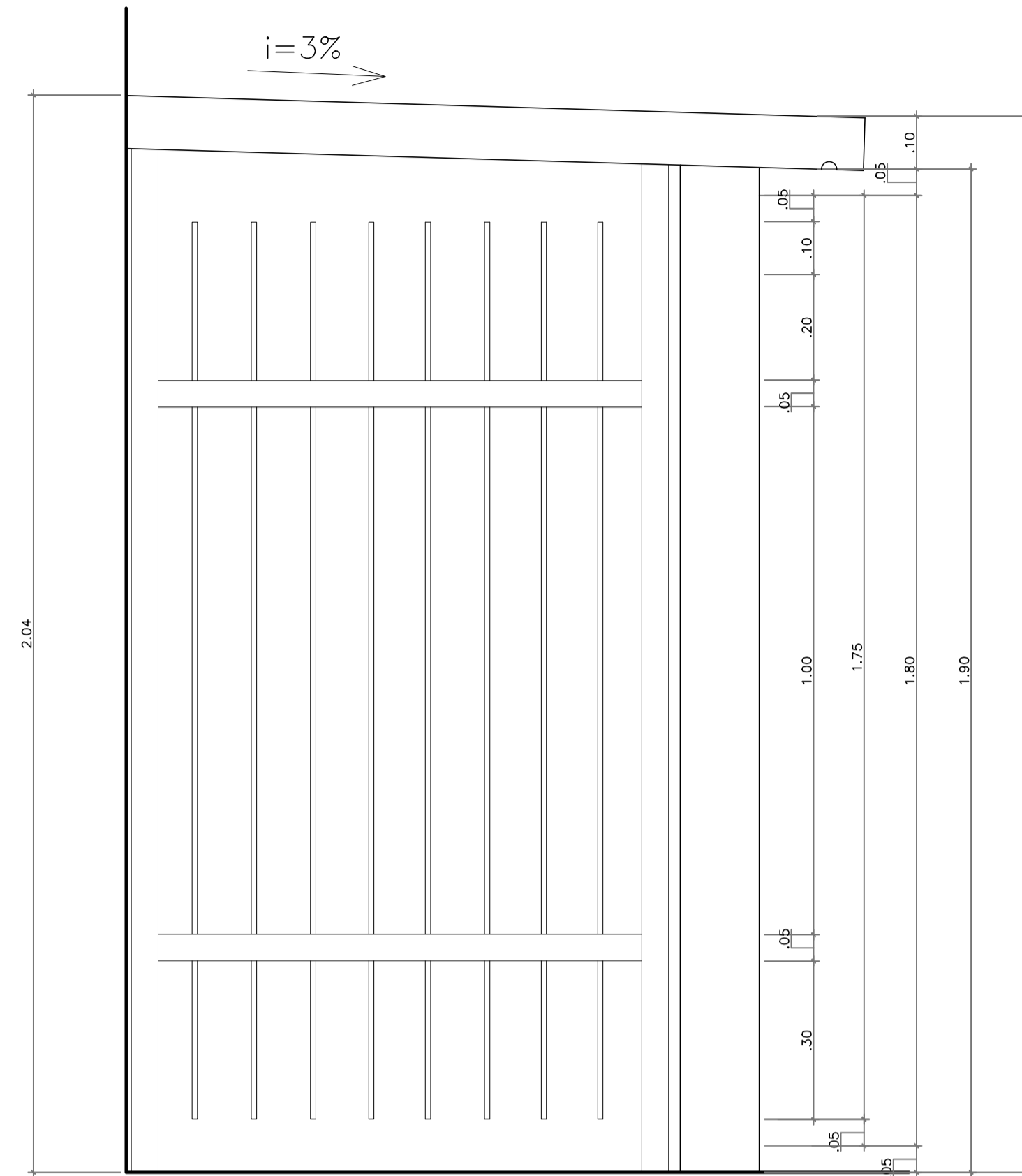

VISTA LATERAL - ESC. 1/10

PINGADEIRA EM PERFIL "U" DE
ALUMÍNIO ANODIZADO NATURAL
Ø 3/8"

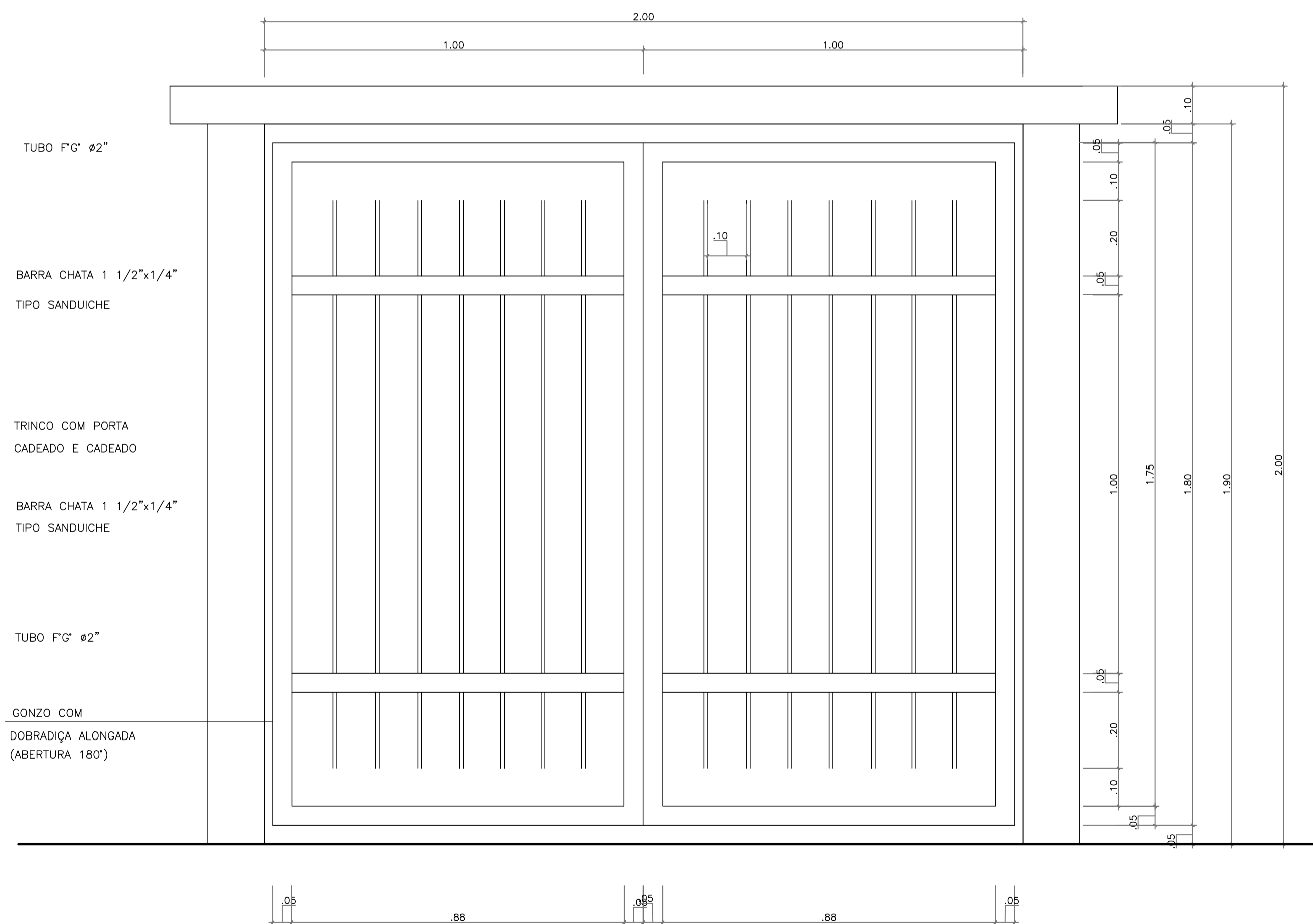

FACHADA FRONTAL - ESC. 1/10

TUBO F"Ø 2"

BARRA CHATA 1 1/2"x1/4"
TIPO SANDUICHE

TRINCO COM PORTA
CADEADO E CADEADO

BARRA CHATA 1 1/2"x1/4"
TIPO SANDUICHE

TUBO F"Ø 2"

GONZO COM
DOBRADIÇA ALONGADA
(ABERTURA 180°)

N.º	DESCRIÇÃO	RESP.	DATA
05			
04			
03			
02			
01			

REVISÃO

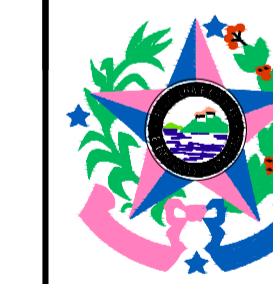

GOVERNO DO ESTADO
DO ESPÍRITO SANTO

SECRETARIA DE ESTADO DA EDUCAÇÃO - SEDU

GERÊNCIA DE REDE FÍSICA ESCOLAR

CONSÓRCIO
CONTROL TEC | SETEC

TÍTULO:
**REFORMA E AMPLIAÇÃO
EEEEFM AGOSTINHO AGRIZZI**

ENDEREÇO:
PRAÇA PADRE OLÍVIO - CENTRO, VARGEM ALTA, ES

PRANCHAS	PROJETO
PROJETO EXECUTIVO	ARQUITETÔNICO

GERENTE DA GERFE:	ESCALA:	UNIDADE:
AURÉLIO MENEQUELLI RIBEIRO	INDICADA	METRO

COORDENADOR GERAL:	CREA-BR:	VISTO:
ERICO DA SILVA GUERRA	0600542770	

AUTOR PROJETO:	CAU-ES:	VISTO:
FERNANDA S. PLACIDO	A148723-0	

CO-AUTOR PROJETO:	CAU-ES:	VISTO:

RESPONSÁVEL TÉCNICO:	CREA:	VISTO:

ARQUIVO:	DESENHO:	VISTO:
VAL01-P01-AQ-E-R0-01.dwg	FERNANDAP	

REFERÊNCIA:	FOLHA:
CASA DE LIXO: PLANTA BAIXA, CORTES E VISTA	15 20

FORMATO:	OBSERVAÇÕES:	DATA:	VISTO:	REVISÃO:
A1		DEZ/2021		

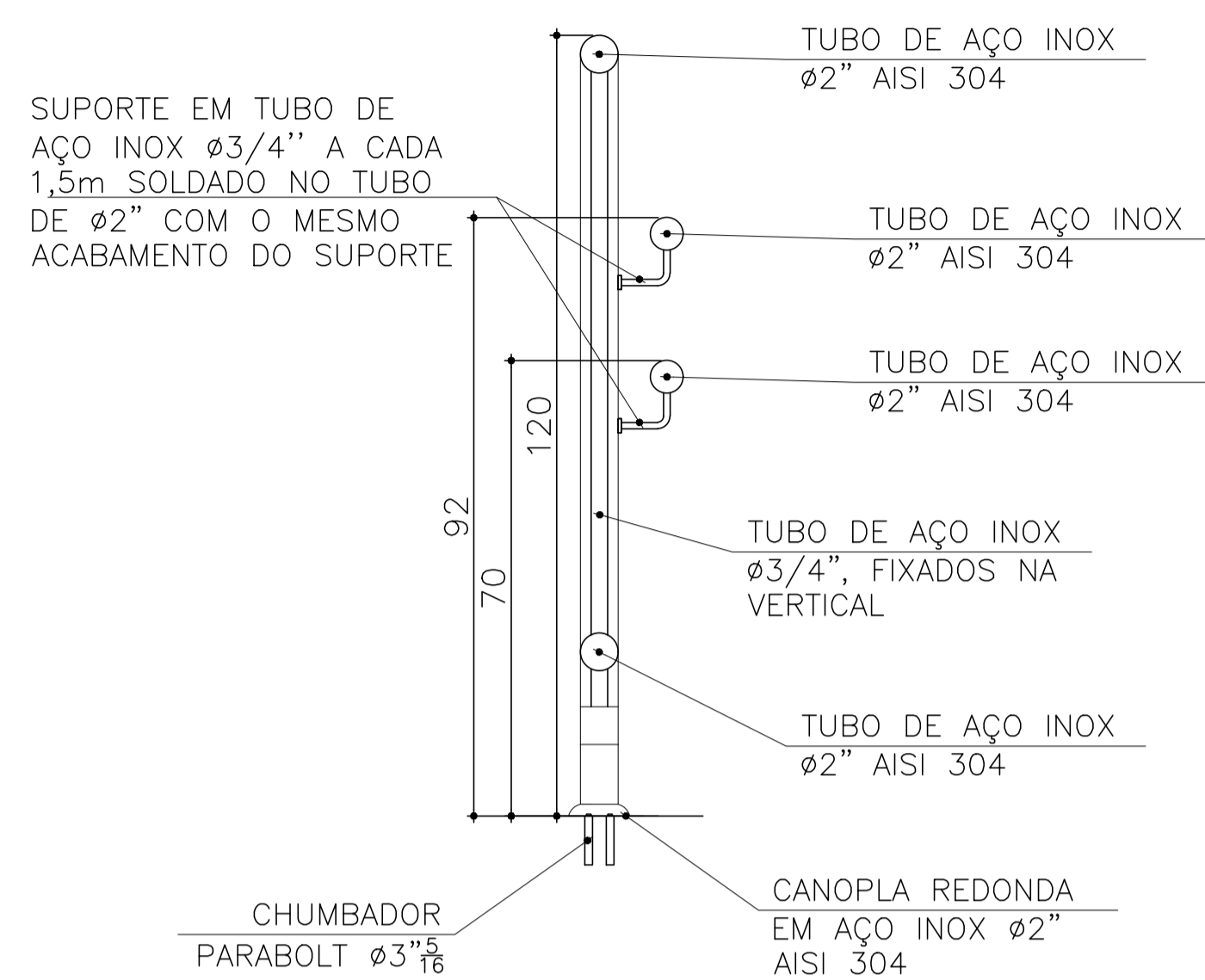

CORTE AA – ESC.1/20

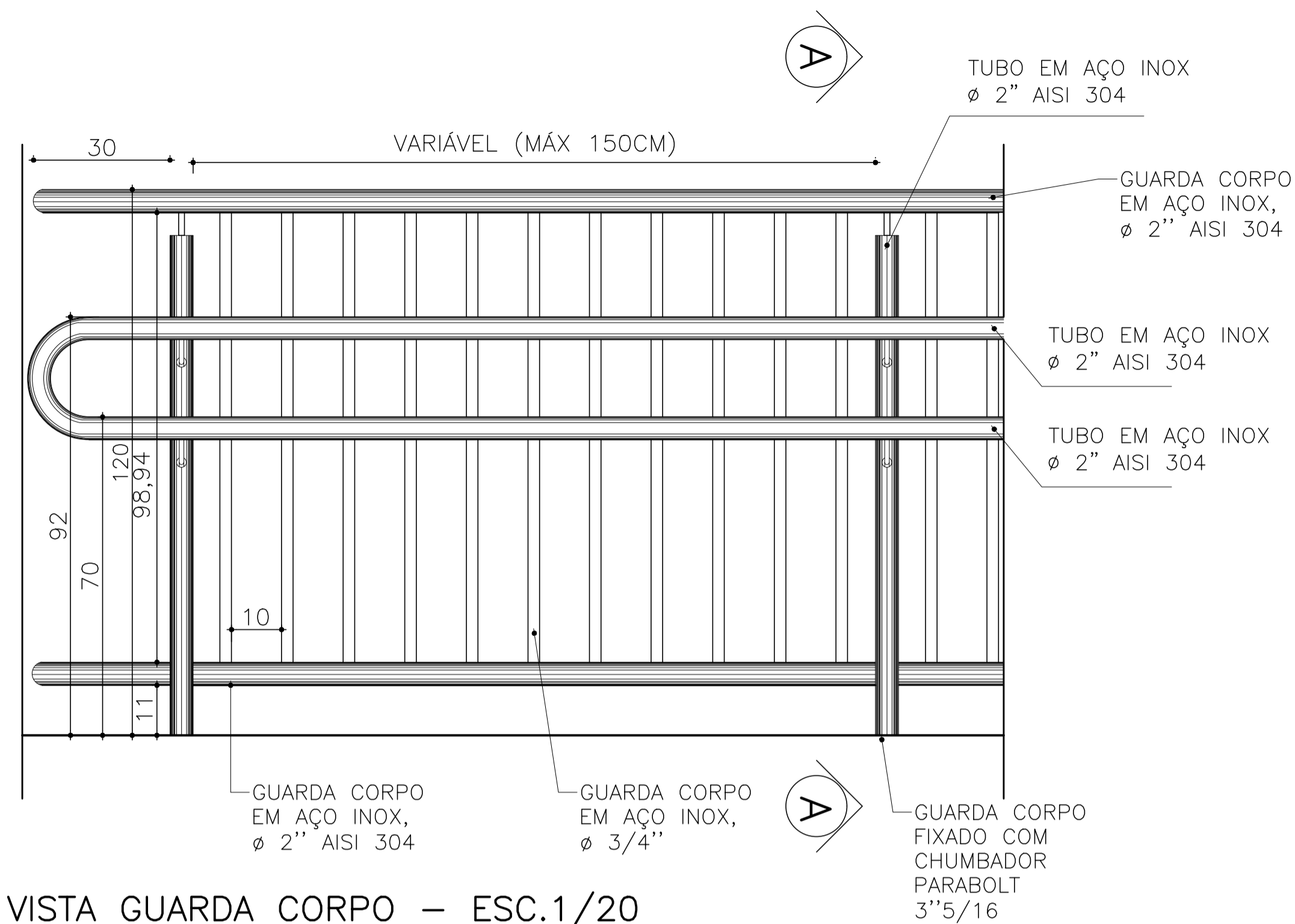

VISTA GUARDA CORPO – ESC.1/20

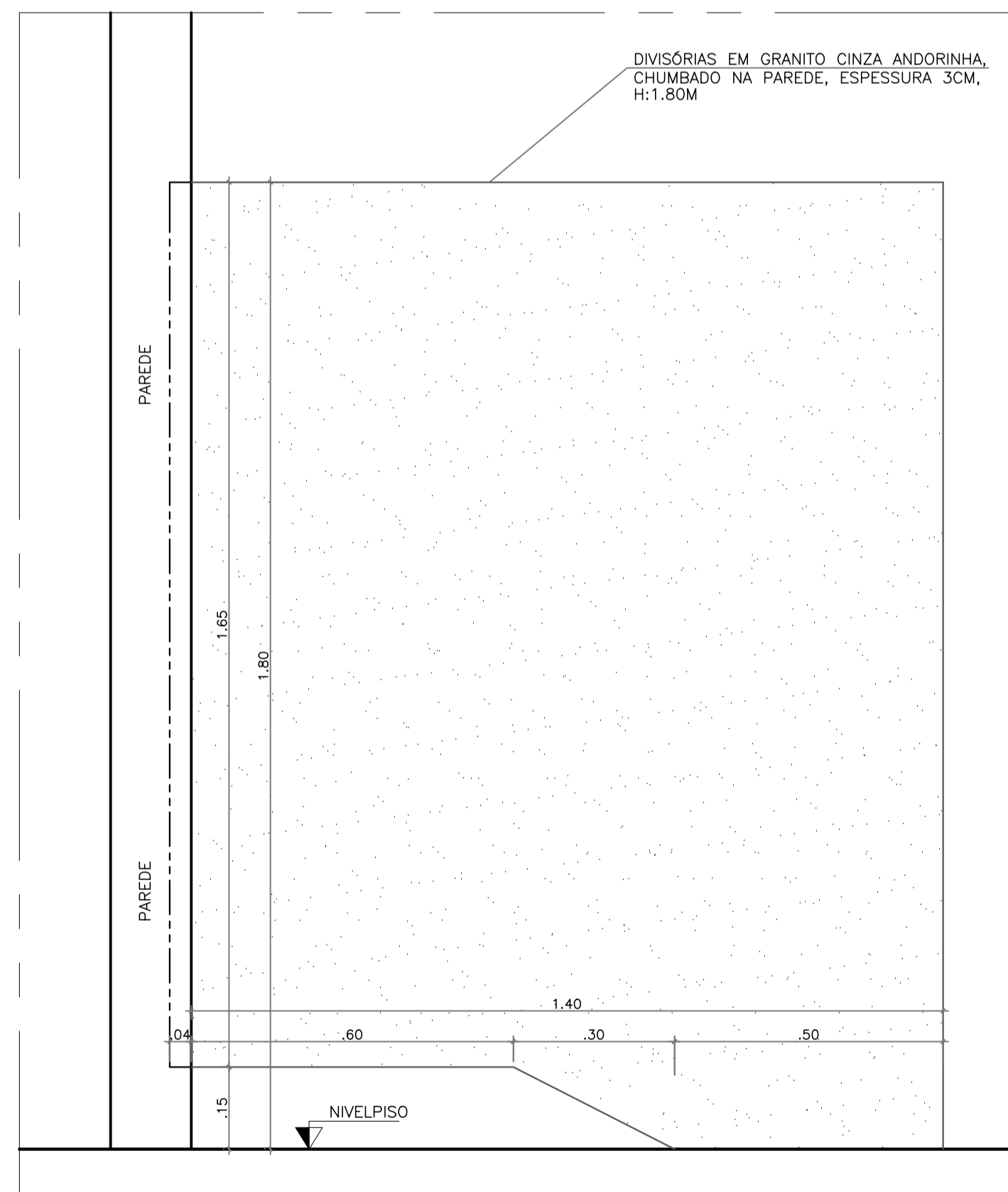

DET. DIVISÓRIA DAS CABINES – ESC.1/10

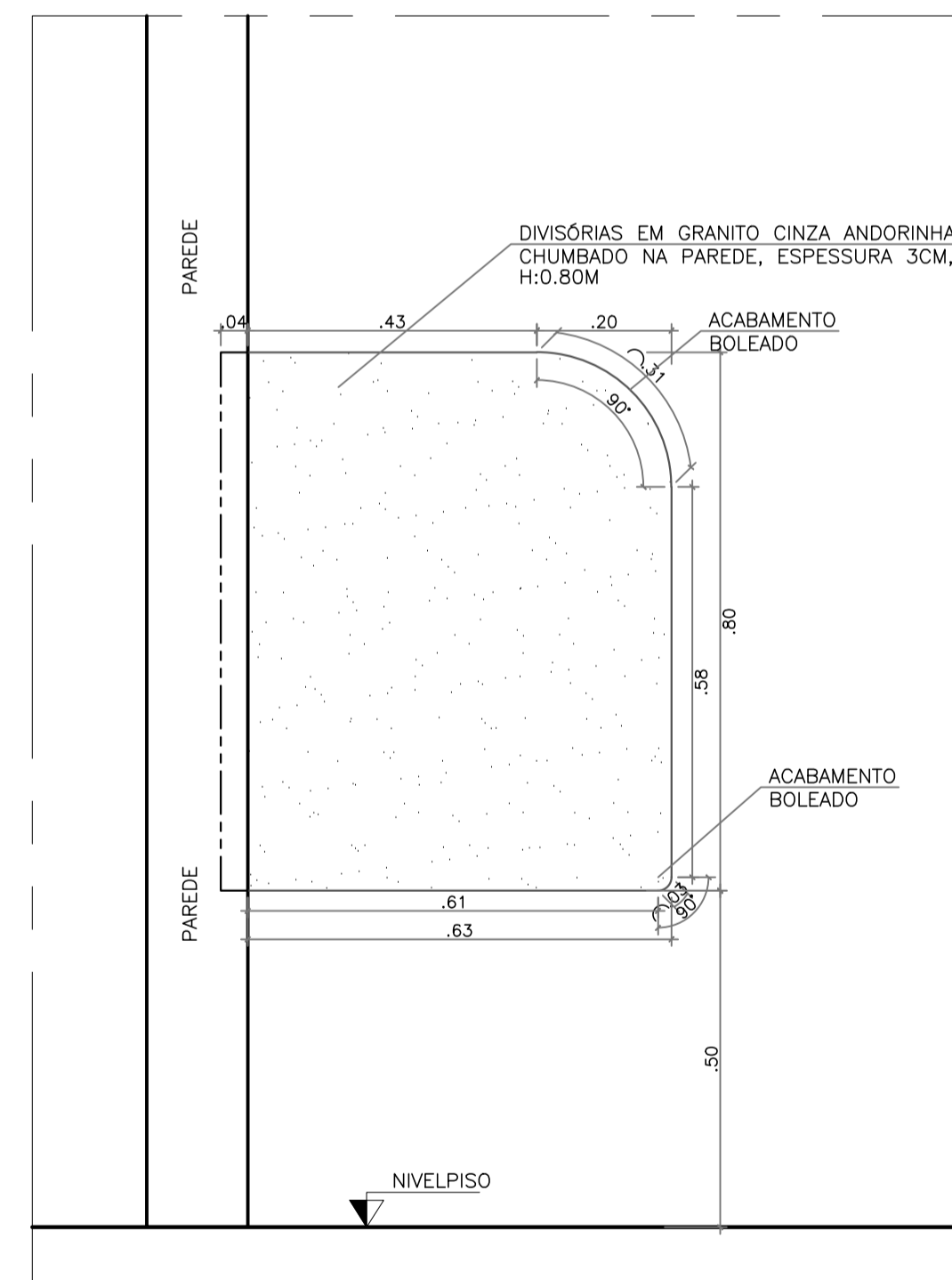

DET. DIVISÓRIA MICTÓRIOS – ESC.1/10

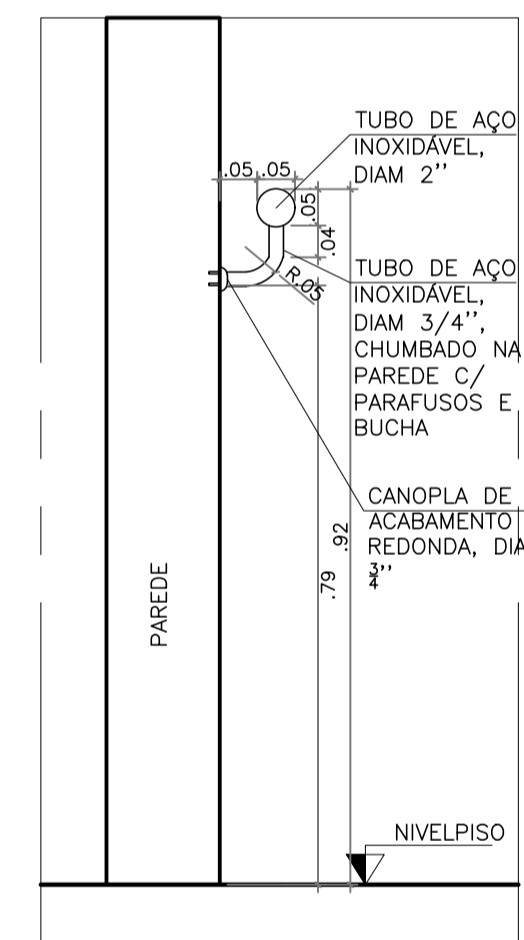

DET. CORRIMÃO – ESC.1/10
CORRIMÃO DE AÇO INOX

N.º	DESCRIÇÃO	RESP.	DATA
05			
04			
03			
02			
01			

REVISÃO

GOVERNO DO ESTADO DO ESPÍRITO SANTO
 SECRETARIA DE ESTADO DA EDUCAÇÃO - SEDU
SEDU

CONSÓRCIO CONTROL TEC | SETEC
 GERÊNCIA DE REDE FÍSICA ESCOLAR

TÍTULO: **REFORMA E AMPLIAÇÃO EEEFM AGOSTINHO AGRIZZI**

ENDEREÇO: PRAÇA PADRE OLÍVIO – CENTRO, VARGEM ALTA, ES

PRANCHAS: PROJETO EXECUTIVO PROJETO: ARQUITETÔNICO

SUBSECRETÁRIO ESTADUAL: AURÉLIO MENEQUELLI RIBEIRO

GERENTE DA GERFE: MARCELO AMORIM GONÇALVES ESCALA: INDICADA UNIDADE: METRO

COORDENADOR GERAL: ERICO DA SILVA GUERRA CREA-BR: 0600542770

AUTOR PROJETO: FERNANDA S. PLACIDO CAU-ES: A148723-0

CO-AUTOR PROJETO: CAU-ES: VISTO:

RESPONSÁVEL TÉCNICO: CREA: VISTO:

ARQUIVO: VAL01-P01-AQ-E-R0-01.dwg DESENHO: FERNANDAP VISTO:

REFERENCIA: DETALHES GERAIS FOLHA: 16/20

FORMATO: A1 OBSERVAÇÕES: DATA: DEZ/2021 VISTO: REVISÃO:

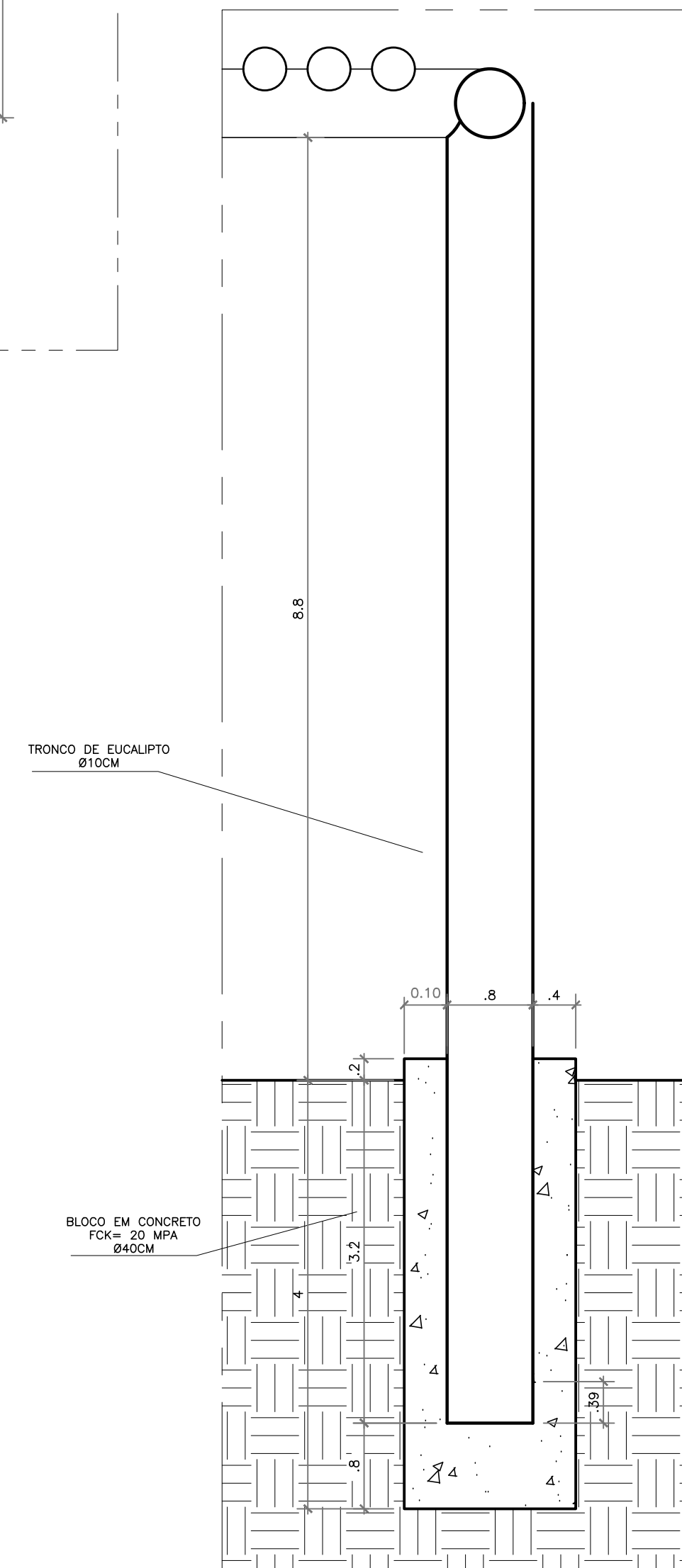
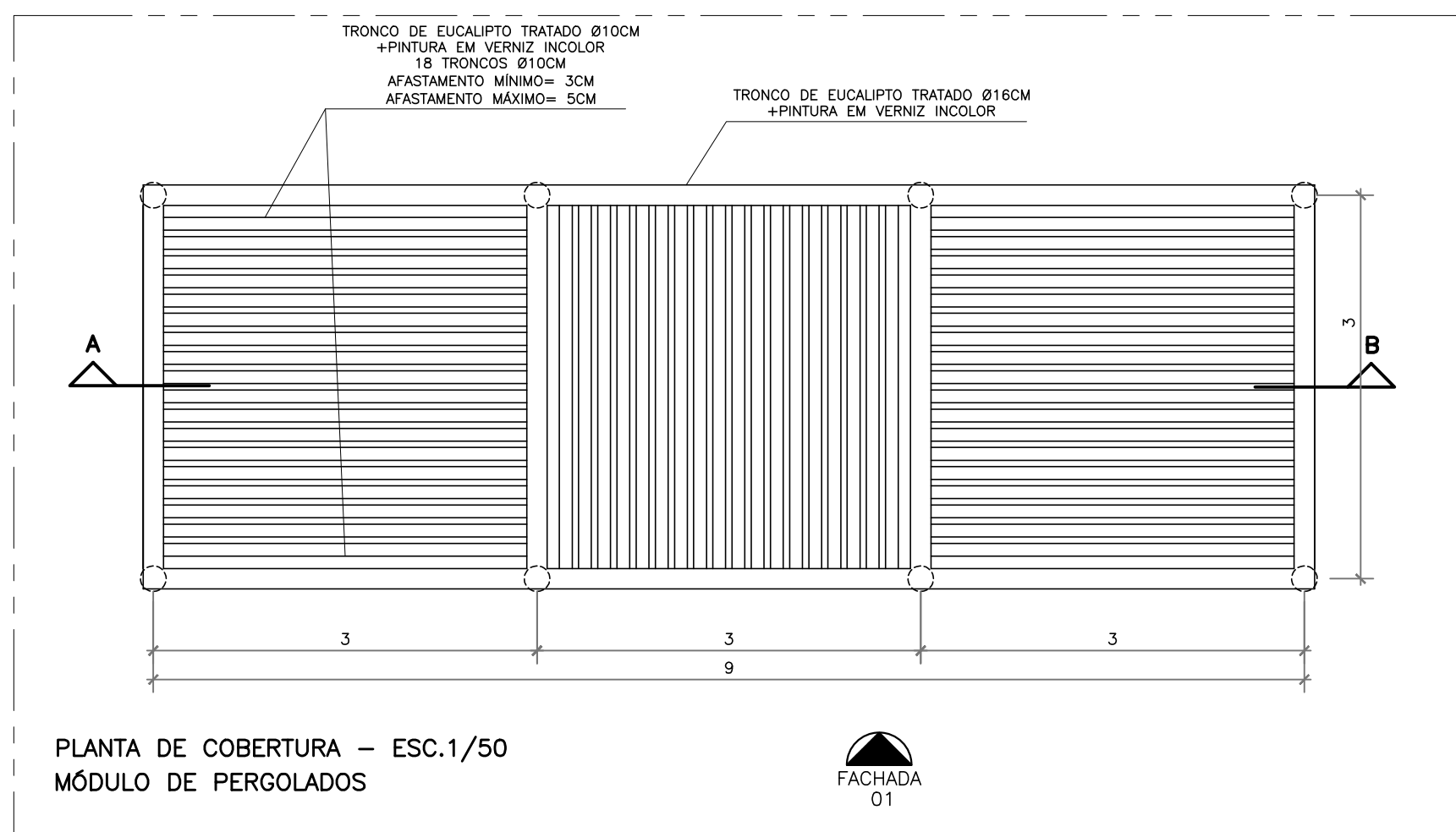
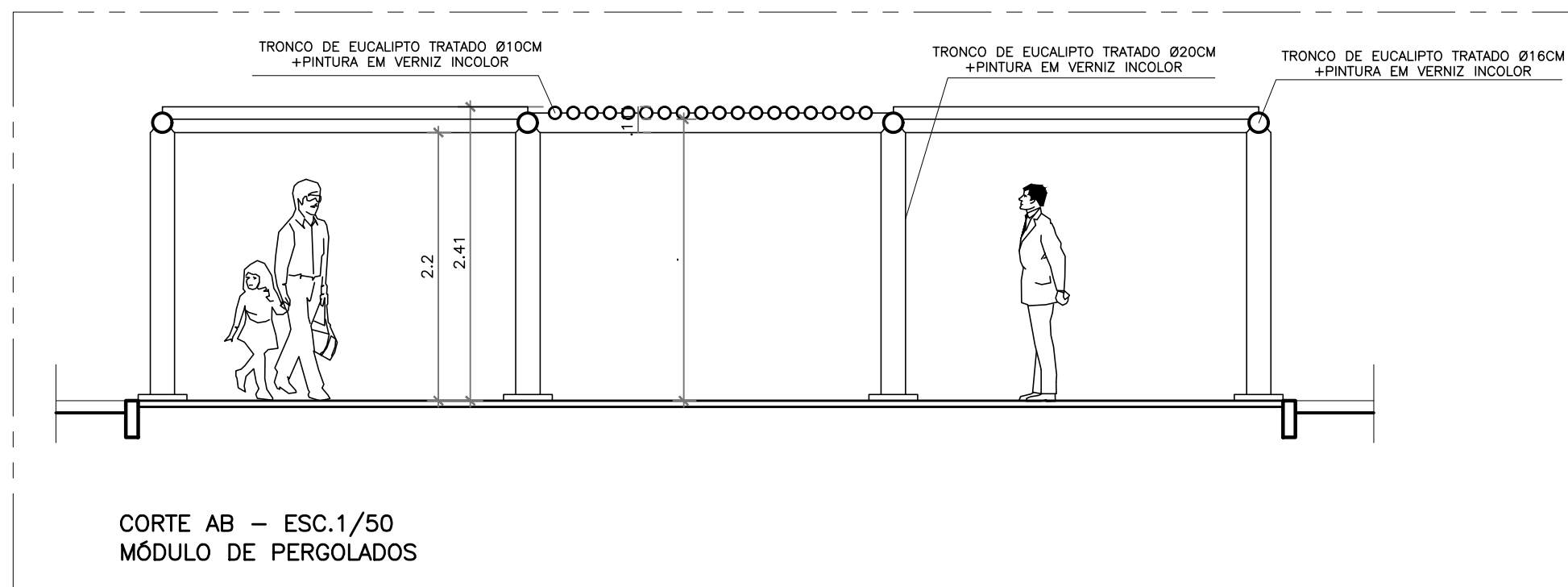
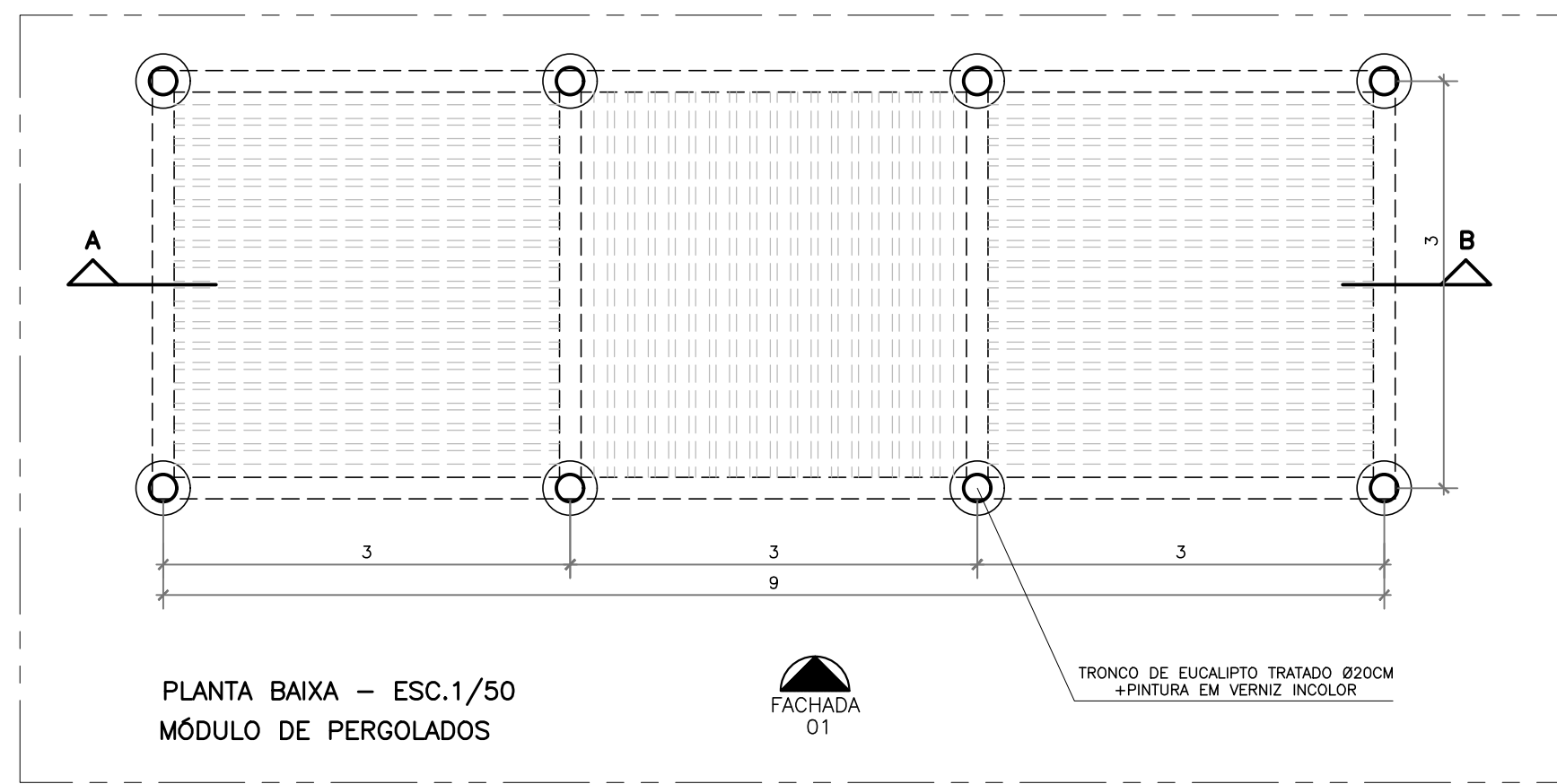
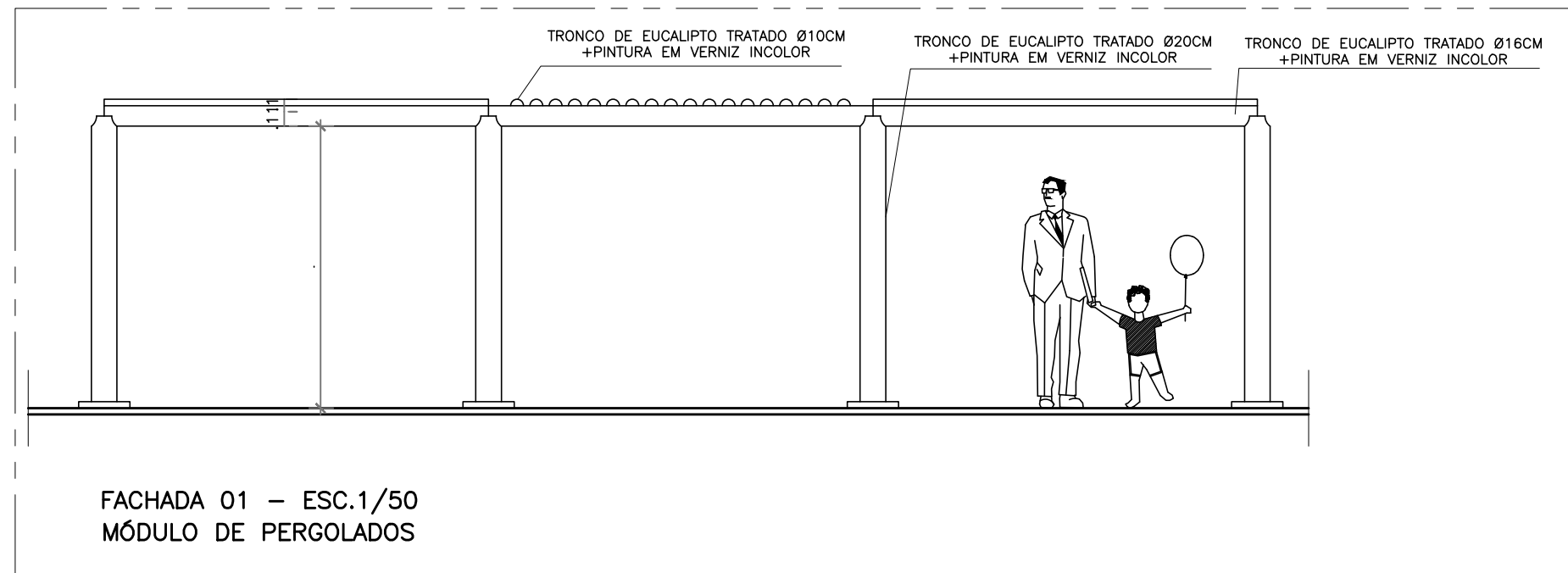

05			
04			
03			
02			
01			
N.º	DESCRIÇÃO	RESP.	DATA

REVISÃO

	GOVERNO DO ESTADO DO ESPÍRITO SANTO SECRETARIA DE ESTADO DA EDUCAÇÃO - SEDU	CONSÓRCIO CONTROL TEC SETEC
	SEDU GERÊNCIA DE REDE FÍSICA ESCOLAR	

TÍTULO: **REFORMA E AMPLIAÇÃO EEEFM AGOSTINHO AGRIZZI**

ENDEREÇO: PRAÇA PADRE OLÍVIO – CENTRO, VARGEM ALTA, ES

PRANCHA: PROJETO EXECUTIVO

SUBSECRETÁRIO ESTADUAL: AURÉLIO MENEGUELLI RIBEIRO

GERENTE DA GERFE: MARCELO AMORIM GONÇALVES

COORDENADOR GERAL: ÉRICO DA SILVA GUERRA

AUTOR PROJETO: FERNANDA S. PLÁCIDO

CO-AUTOR PROJETO:

RESPONSÁVEL TÉCNICO:

ARQUIVO: VAL01-P01-AQ-E-R0-01.dwg

REFERÊNCIA: PERGOLADO: PLANTA BAIXA, CORTES E VISTA

FORMATO: A2

DATA: DEZ/2021

REVISÃO: 17 / 20

REVISÃO: 20

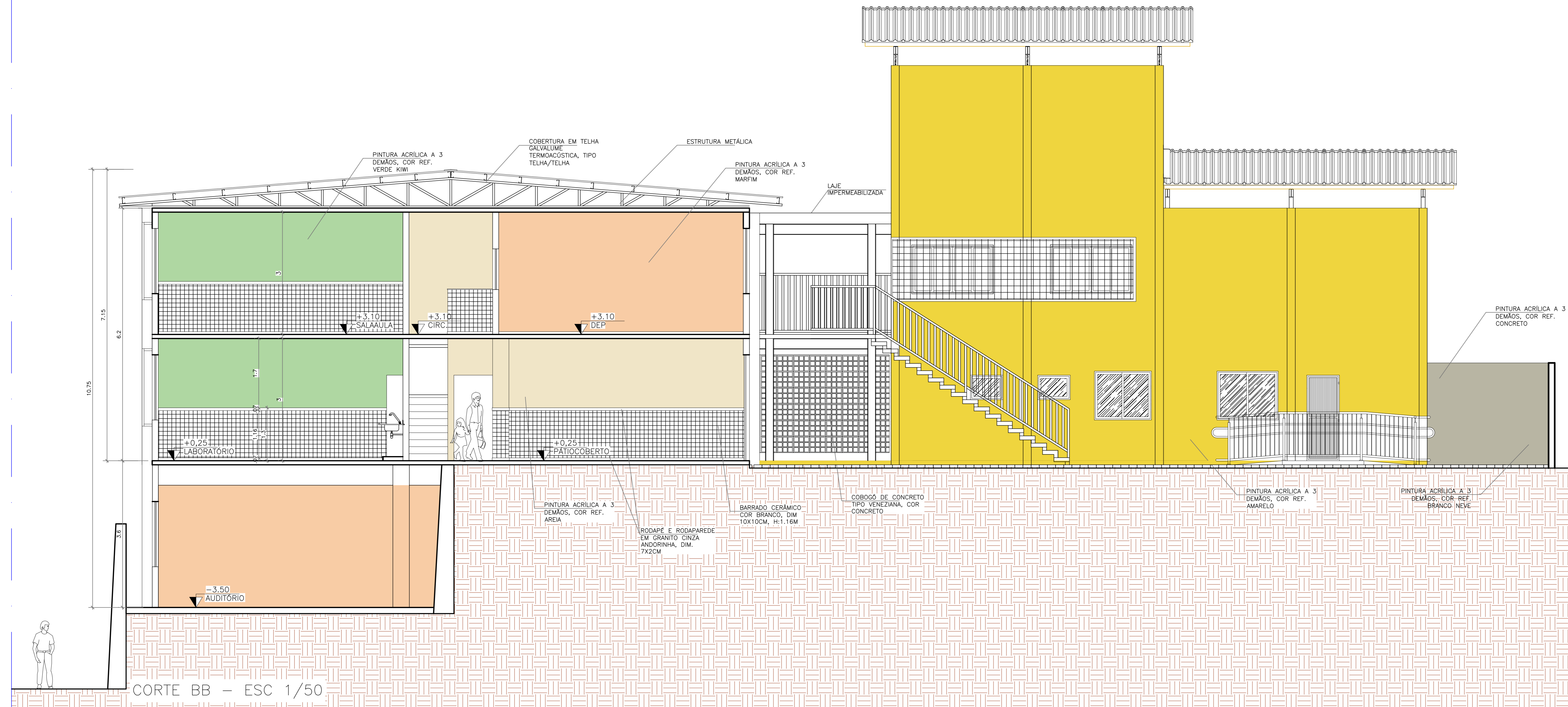
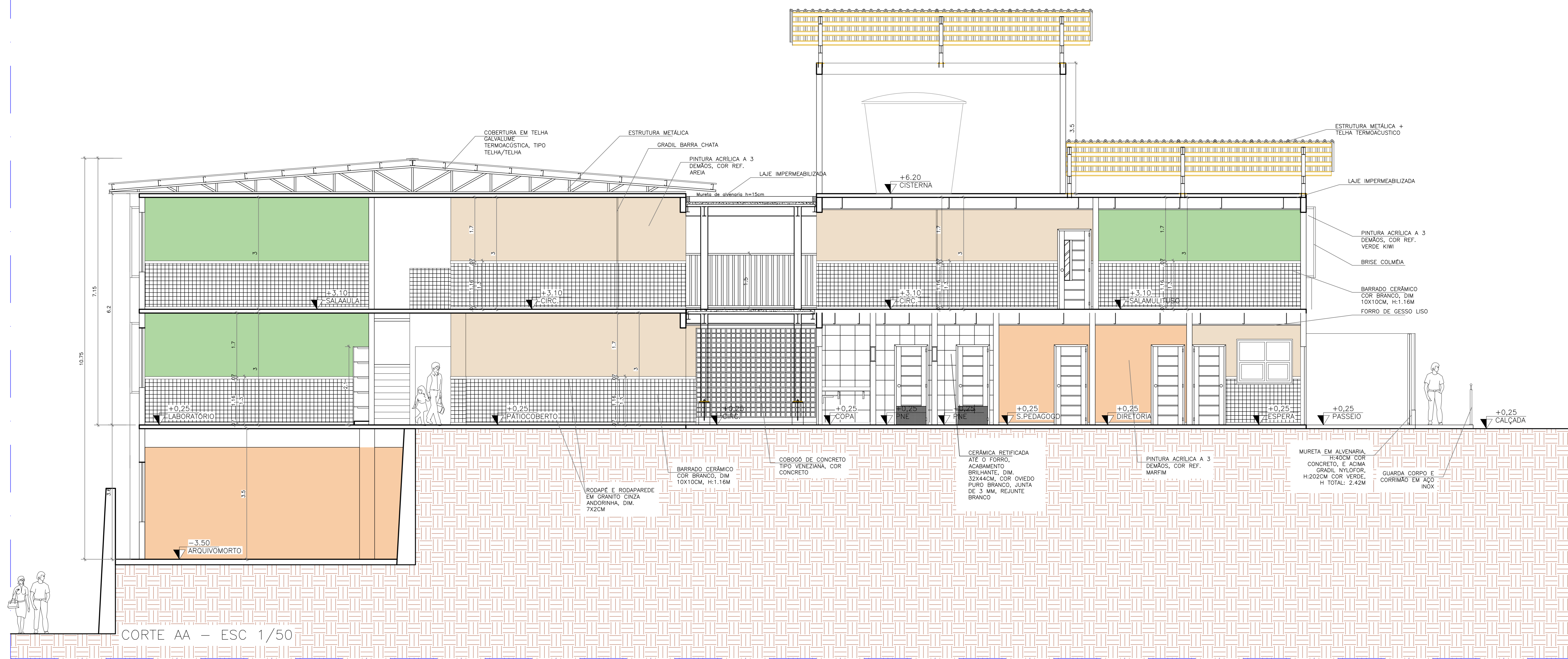

Nº	DESCRIÇÃO	RESP.	DATA
05			
04			
03			
02			
01			

REVISÃO



GOVERNO DO ESTADO DO ESPÍRITO SANTO
SECRETARIA DE ESTADO DA EDUCAÇÃO - SEDU

SEDU
GERÊNCIA DE REDE FÍSICA ESCOLAR

CONSÓRCIO CONTROL TEC | SETEC

TÍTULO: REFORMA E AMPLIAÇÃO EEEFM AGOSTINHO AGRIZZI

ENDEREÇO: PRAÇA PADRE OLÍVIO - CENTRO, VARGEM ALTA, ES

PROJETO: PROJETO EXECUTIVO	PROJETO: ARQUITETÔNICO
SUBSECRETÁRIO ESTADUAL: AURELIO MENEZES RIBEIRO	ESCALA: INDICADA
GERENTE DA GERÊNCIA: MARCELO AMORIM GONÇALVES	UNIDADE: METRO
COORDENADOR GERAL: ERICO DA SILVA GUERRA	CREA-ES: 0500542770
AUTOR PROJETO: FERNANDA S. FLACIDO	CAU-ES: A148723-0
CO-AUTOR PROJETO:	CAU-ES:
RESPONSÁVEL TÉCNICO:	CREA:
ARQUIVO: VAL01-P01-AQ-E-R0-01.dwg	DESENHO: FERNANDAP

CORTES AA E BB

DATA: DEZ/2021

18
20

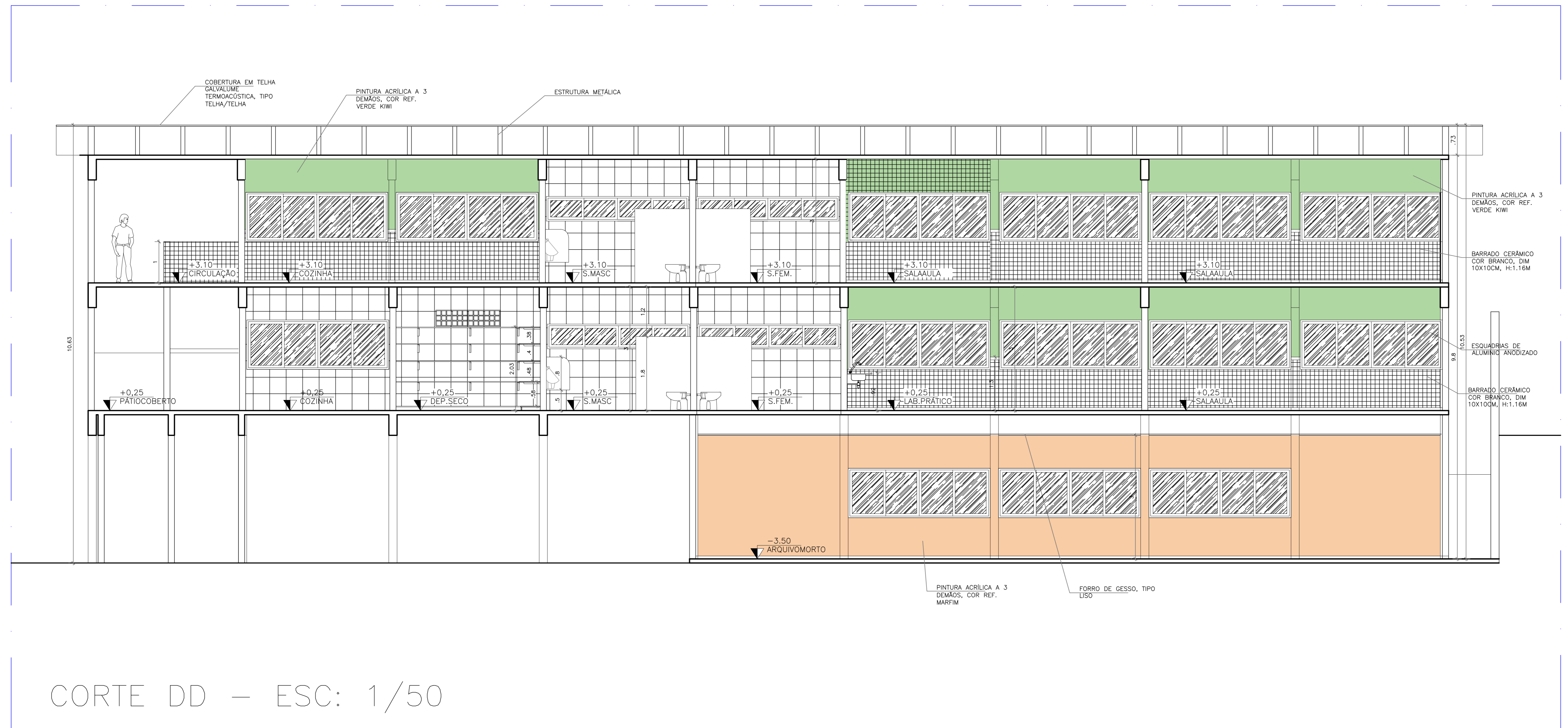

CORTE DD - ESC: 1/50

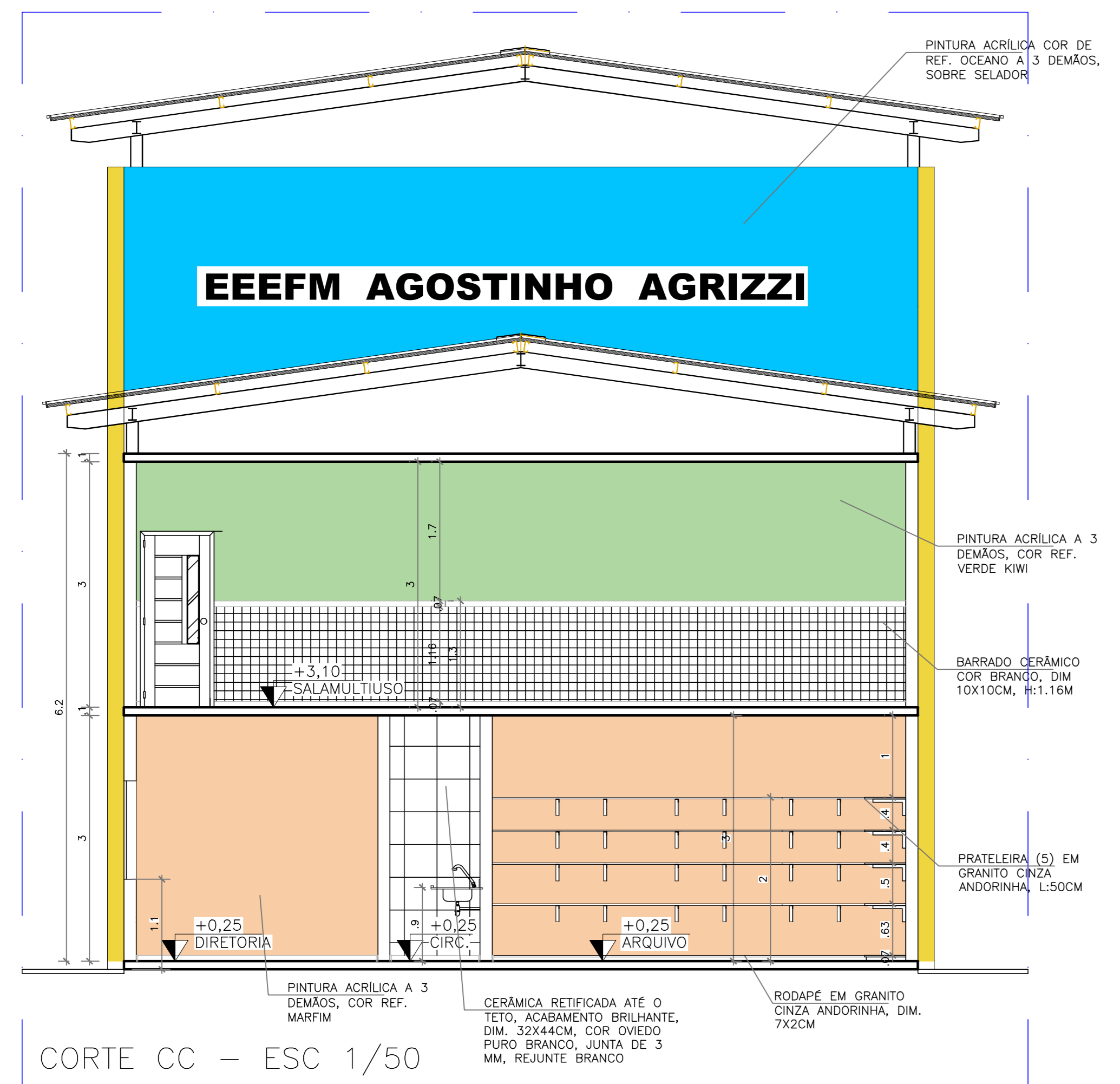

CORTE CC - ESC 1/50

05			
04			
03			
02			
01			
Nº	DESCRIÇÃO	RESP.	DATA
REVISÃO			
GOVERNO DO ESTADO DO ESPÍRITO SANTO		CONSÓRCIO CONTROL TEC SETEC	
SECRETARIA DE ESTADO DA EDUCAÇÃO - SEDU		GERÊNCIA DE REDE FÍSICA ESCOLAR	
SEDU			
REFORMA E AMPLIAÇÃO EEFM AGOSTINHO AGRIZZI			
TÍTULO: PRAÇA PADRE OLÍVIO - CENTRO, VARGEM ALTA, ES			
PRONOME: PROJETO EXECUTIVO		PROJETO: ARQUITETÔNICO	
SUBSECRETÁRIO ESTADUAL: AURELIO MENEZES RIBEIRO		ESCALA: INDICADA	UNIDADE: METRO
GERENTE DA GERÊNCIA: MARCELO AMORIM GONÇALVES		CREA-ES: 0500542770	VISTO:
COORDENADOR GERAL: ERICO DA SILVA GUERRA		CAU-ES: A148723-0	VISTO:
AUTOR PROJETO: FERNANDA S. FLACIDO		CAU-ES:	VISTO:
CO-AUTOR PROJETO:		CREA:	VISTO:
RESPONSÁVEL TÉCNICO:		DESENHO: FERNANDAP	VISTO:
ARQUIVO: VAL01-P01-AQ-E-R0-01.dwg		FECHA:	VISTO:
REFERÊNCIA: CORTES CC E DD		19 20	
OPORTUNIDADE: AQ	OBSERVAÇÕES:	DATA: DEZ/2021	VISTO: REVISÃO:

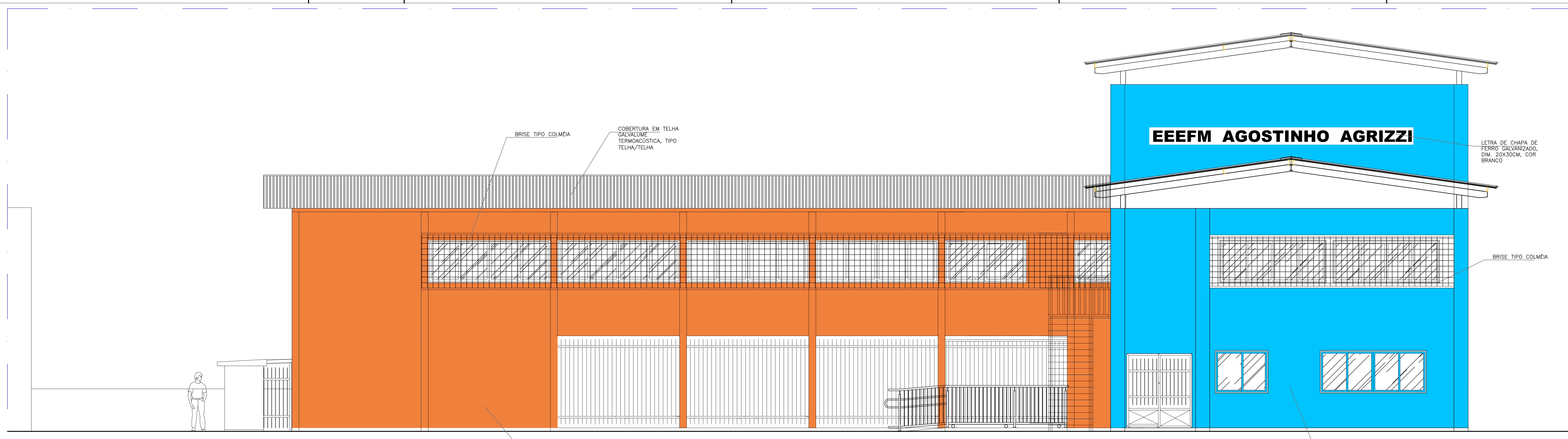

VISTA 1 – ESC 1/50

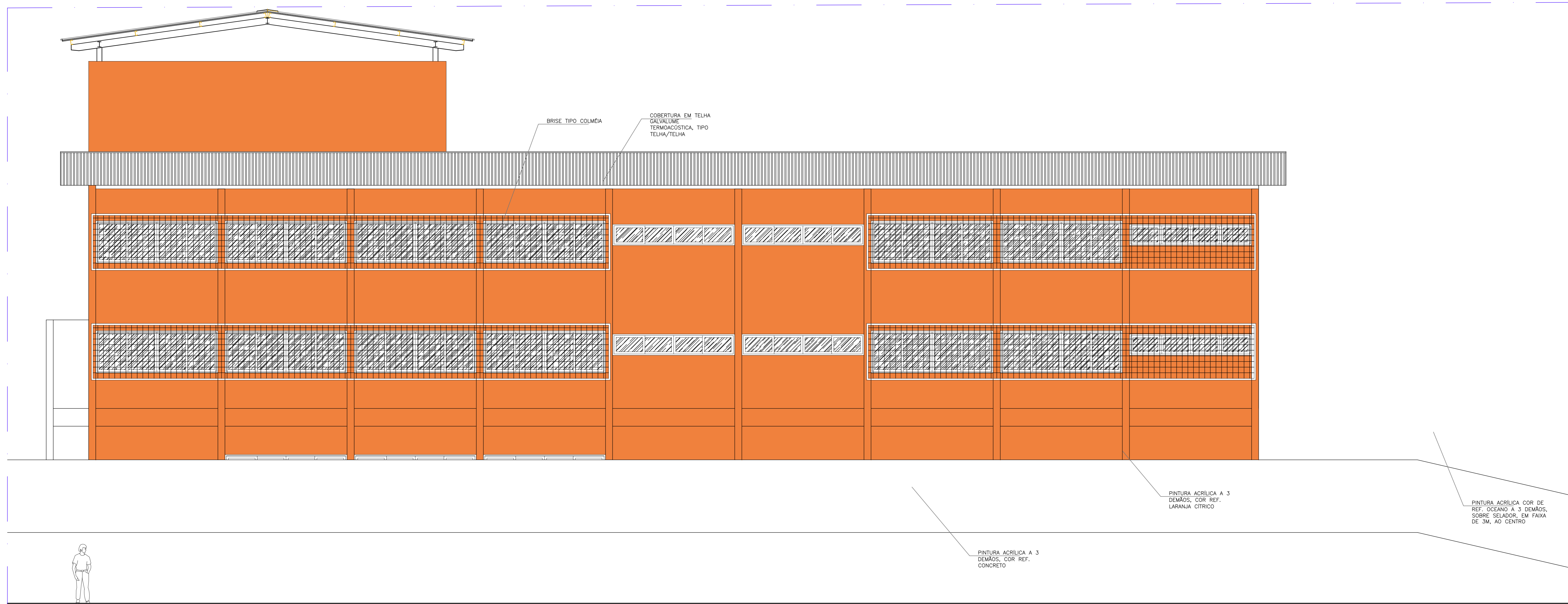

VISTA 2 – ESC 1/50

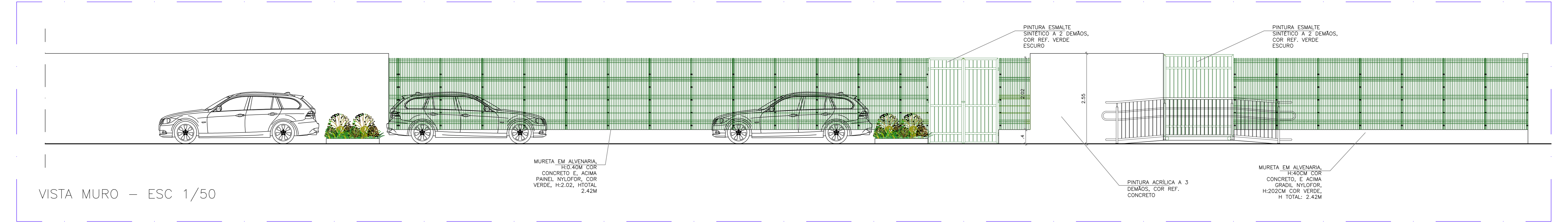

VISTA MURO – ESC 1/50

Nº	DESCRIÇÃO	RESP.	DATA
05			
04			
03			
02			
01			

REVISÃO



GOVERNO DO ESTADO DO ESPÍRITO SANTO
SECRETARIA DE ESTADO DA EDUCAÇÃO - SEDU

CONSÓRCIO CONTROL.TEC | SETEC

SEDU
GERÊNCIA DE REDE FÍSICA ESCOLAR

TÍTULO: REFORMA E AMPLIAÇÃO EEEFM AGOSTINHO AGRIZZI

PROJETO: PRAÇA PADRE OLÍVIO – CENTRO, VARGEM ALTA, ES

PRONOME: PROJETO EXECUTIVO		PROJETO: ARQUITETÔNICO	
SUBSECRETÁRIO ESTADUAL: AURELIO MENEZES RIBEIRO	ESCALA: INDICADA	UNIDADE: METRO	
GERENTE DA GERÊNCIA: MARCELO AMORIM GONÇALVES	DESENHADOR: ERIC DA SILVA GUERRA	DESENHADOR: FERNANDA S. FLACIDO	
AUTOR PROJETO: FERNANDA S. FLACIDO	CAU-ES: A148723-0	CAU-ES: FERNANDA S. FLACIDO	
RESPONSÁVEL TÉCNICO: FERNANDA S. FLACIDO	DESENHO: FERNANDA S. FLACIDO		

ARQUIVO: VAL01-P01-AQ-E-RO-01.dwg

VISTAS 1, 2 E DO MURO

DATA: DEZ/2021

20

20

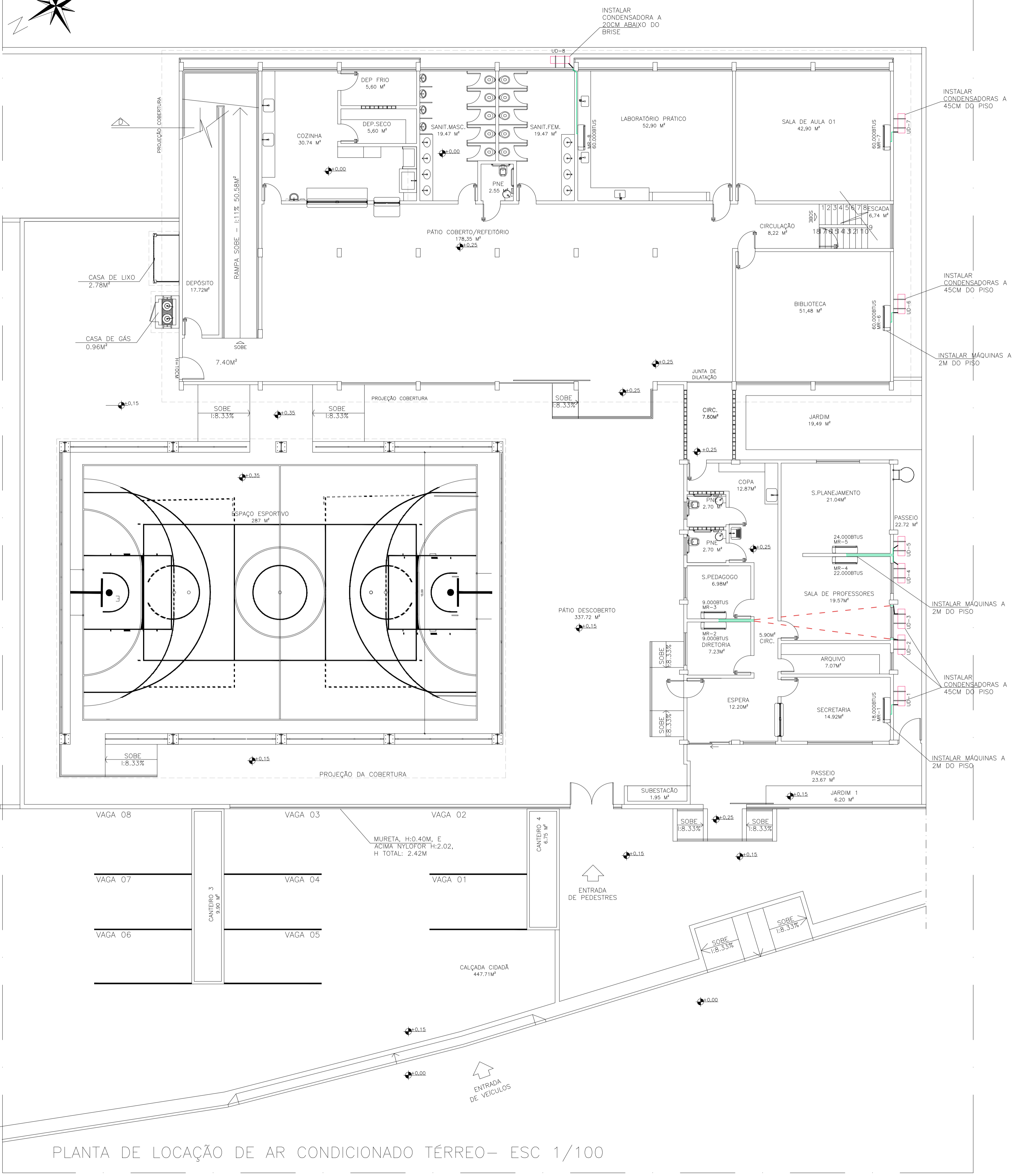
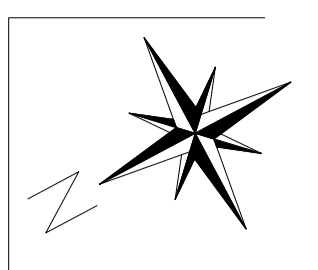

- - - - LINHA FRIGORIGENA EMBUTIDA (PAREDE)
 ——— LINHA FRIGORIGENA EXTERNA(CANALETA)
 - - - LINHA FRIGORIGENA EMBUTIDA(FORRO)
 MAQUINA REFRIGERADORA – MR
 UNIDADE CONDENSADORA – UC

PLANTA DE LOCAÇÃO DE AR CONDICIONADO TÉRREO- ESC 1/100

05			
04			
03			
02			
01			
N.º	DESCRIÇÃO	RESP.	DATA

REVISÃO

	GOVERNO DO ESTADO DO ESPÍRITO SANTO SECRETARIA DE ESTADO DA EDUCAÇÃO - SEDU	CONSÓRCIO CONTROL TEC SETEC
	SEDU GERÊNCIA DE REDE FÍSICA ESCOLAR	

TÍTULO: **REFORMA E AMPLIAÇÃO EEEFM AGOSTINHO ÁGRIZZI**

ENDEREÇO: PRAÇA PADRE OLÍVIO – CENTRO, VARGEM ALTA, ES

PRANCHA: LOCAÇÃO DE AR CONDICIONADO

SUBSECRETÁRIO ESTADUAL: AURÉLIO MENEQUELLI RIBEIRO

GERENTE DA GERFE: MARCELO AMORIM GONÇALVES

COORDENADOR GERAL: ERÍCO DA SILVA GUERRA

AUTOR PROJETO: WILSON RODRIGUES GONÇALVES

CO-AUTOR PROJETO: CO-AUTOR DO PROJETO

RESPONSÁVEL TÉCNICO: RESPONSÁVEL TÉCNICO

ARQUIVO: VAL01-P01-AQ-E-R0-02.dwg

REFERÊNCIA: LOCAÇÃO TERREO

FORMATO: AD

OBSERVAÇÕES:

DATA: ABR/21

VISTO:

REVISÃO:

FOLHA: **01**
02

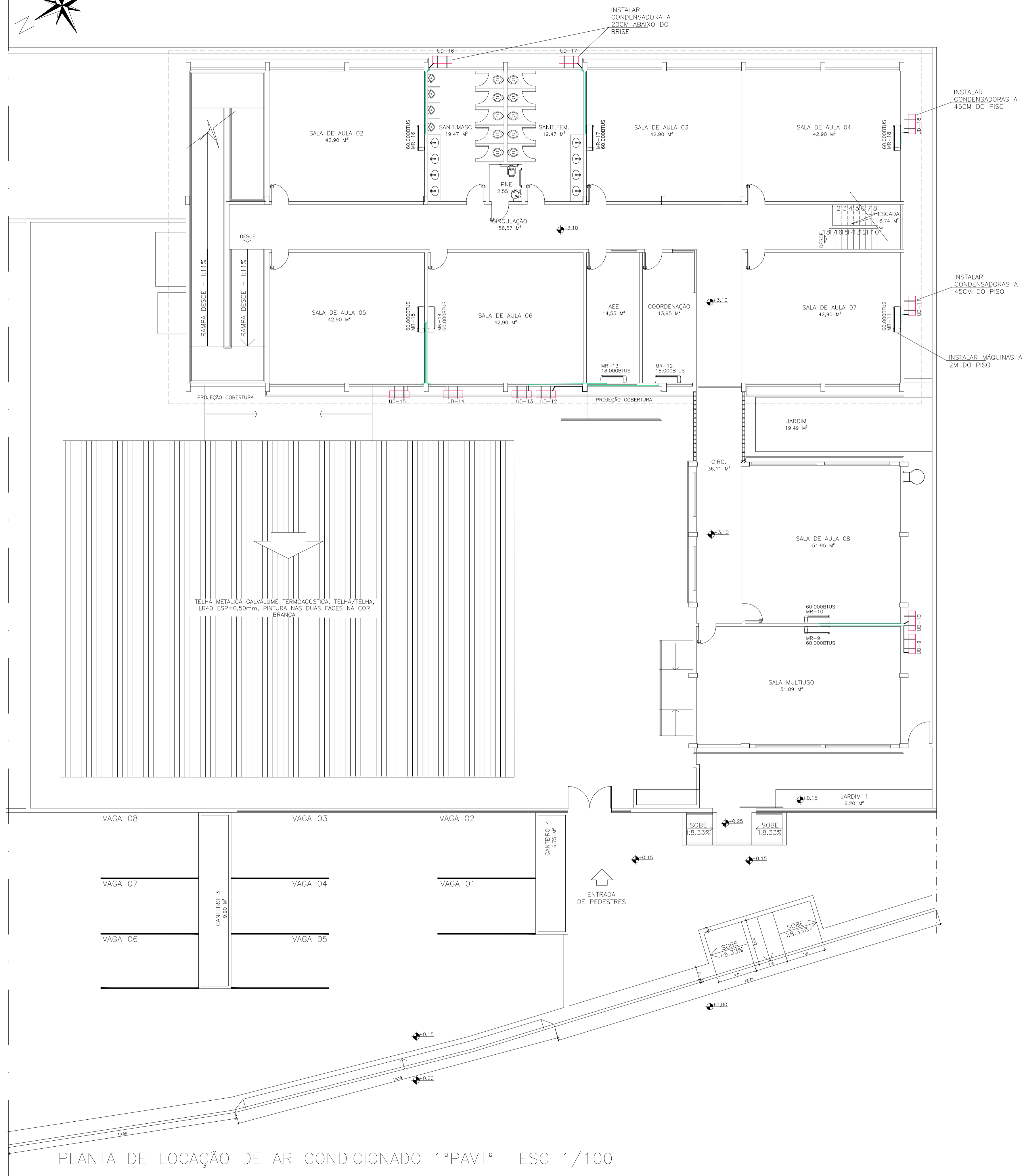
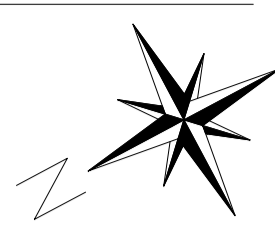

--- LINHA FRIGORÍGENA EMBUTIDA (PAREDE)
 --- LINHA FRIGORÍGENA EXTERNA(CANALETA)
 - - - LINHA FRIGORÍGENA EMBUTIDA(FORRO)
 MAQUINA REFRIGERADORA - MR
 UNIDADE CONDENSADORA - UC

05			
04			
03			
02			
01			
N.º	DESCRIÇÃO	RESP.	DATA

REVISÃO

GOVERNO DO ESTADO DO ESPÍRITO SANTO

SECRETARIA DE ESTADO DA EDUCAÇÃO - SEDU

GERÊNCIA DE REDE FÍSICA ESCOLAR

CONSÓRCIO CONTROLTEC | SETEC

TÍTULO: REFORMA E AMPLIAÇÃO EEEFM AGOSTINHO ÁGRIZZI			
ENDEREÇO: PRAÇA PADRE OLÍVIO - CENTRO, VARGEM ALTA, ES			
PRANCHA: LOCAÇÃO DE AR CONDICIONADO		PROJETO: ARQUITETURA	
SUBSECRETÁRIO ESTADUAL: AURÉLIO MENEGUELLI RIBEIRO			
GERENTE DA GERFE: MARCELO AMORIM GONÇALVES		ESCALA: INDICADA	
COORDENADOR GERAL: ERICO DA SILVA GUERRA		UNIDADE: METRO	
AUTOR PROJETO: WILSON RODRIGUES GONÇALVES		CREA-BR: 0600542770	
CO-AUTOR PROJETO: CO-AUTOR DO PROJETO		CAU-ES: A24721-9	
RESPONSÁVEL TÉCNICO: RESPONSÁVEL TÉCNICO		CAU-ES: VISTO:	
ARQUIVO: VAL01-P01-AQ-E-R0-02.dwg		DESENHO: FERNANDA	
REFERÊNCIA: LOCAÇÃO 1ºPAVTº			02 02
FORMATO: A0	OBSERVAÇÕES:	DATA: ABR/21	VISTO: REVISÃO:

PLANTA DE LOCAÇÃO DE AR CONDICIONADO 1ºPAVTº- ESC 1/100

ASSINATURAS (4)

Documento original assinado eletronicamente, conforme MP 2200-2/2001, art. 10, § 2º, por:

FERNANDA DA SILVA PLÁCIDO
ARQUITETA
GERFE - SEDU - GOVES
assinado em 14/02/2022 14:41:47 -03:00

WILSON RODRIGUES GONÇALVES
COORDENADOR DE PROJÉTOS
GERFE - SEDU - GOVES
assinado em 11/02/2022 11:45:50 -03:00

GUSTAVO ALMEIDA DE OLIVEIRA CHAVES
COORDENADOR DO CONSÓRCIO
GERFE - SEDU - GOVES
assinado em 10/02/2022 17:23:39 -03:00

ERICO DA SILVA GUERRA
ENG. COORDENADOR GERAL MASTER
GERFE - SEDU - GOVES
assinado em 10/02/2022 17:38:35 -03:00



INFORMAÇÕES DO DOCUMENTO

Documento capturado em 14/02/2022 14:43:40 (HORÁRIO DE BRASÍLIA - UTC-3)
por ANDRÉIA SEGLIA (TÉCNICA EDIFICAÇÕES - GERFE - SEDU - GOVES)
Valor Legal: ORIGINAL | Natureza: DOCUMENTO NATO-DIGITAL

A disponibilidade do documento pode ser conferida pelo link: <https://e-docs.es.gov.br/d/2022-J2Z4M5>