

PLANTA BAIXA TÉRREO EXISTENTE  
ESCALA: 1/100

ENTRADA ESCOLA

QUADRO DE ESQUADRIAS			
QUADRO DE ESQUADRIAS - JANELAS			
Nº	ESPECIFICAÇÃO	DIMENSÕES PEITORIL	QT.
J1	JANELA CORRER ALUMÍNIO ANODIZ. COR NATURAL, PADRÃO SEDU.	1,20 x 1,00 x 1,10	02
J2	JANELA CORRER ALUMÍNIO ANODIZ. COR NATURAL + TELA MOSQUITEIRO, PADRÃO SEDU.	2,00 x 1,00 x 1,10	01
V1	JANELA ALUMÍNIO ANODIZ. COR NATURAL, COM VIDRO FIXO, PADRÃO SEDU.	2,20 x 1,10 x 1,00	01
QUADRO DE ESQUADRIAS - BASCULAS			
B1	JANELA BASCULANTE ALUMÍNIO ANODIZ. COR NATURAL + GRADE EM TELA METÁLICA PADRÃO SEDU.	0,40 x 0,40 x 1,85	02
B2	JANELA BASCULANTE ALUMÍNIO ANODIZ. COR NATURAL + GRADE EM TELA METÁLICA PADRÃO SEDU.	0,80 x 0,80 x 1,85	02
B3	JANELA BASCULANTE ALUMÍNIO ANODIZ. COR NATURAL + GRADE EM TELA METÁLICA PADRÃO SEDU.	2,00 x 0,80 x 1,85	02
QUADRO DE ESQUADRIAS - PORTAS			
P1	PORTA DE ABRIR EM MADEIRA MACIÇA TIPO ANGELIM PEDRA COM VIDRO PADRÃO SEDU + VERNIZ INCOLOR FOSCO.	0,80 x 2,10	12
P2	PORTA DE ABRIR EM MADEIRA MACIÇA TIPO ANGELIM PEDRA PADRÃO SEDU + VERNIZ INCOLOR FOSCO.	0,80 x 2,10	13
P3	PORTA DE ABRIR EM MADEIRA MACIÇA TIPO ANGELIM PEDRA PADRÃO SEDU + VERNIZ INCOLOR FOSCO.	0,80 x 2,10	02
P4	PORTA DE ABRIR COM VENEZAS EM ALUMÍNIO NATURAL - BOXES SANITÁRIOS.	0,70 x 2,10	06
PEX1	PORTA DE ABRIR DUPLO EM CHAPA DE AÇO GALVANIZADO + PINT. ANTICORROSIVA + PINT. ESMALTE SINTÉTICO COR BRANCO BRILHANTE.	0,90 x 2,10	03
PEX2	PORTA DE ABRIR DUPLO EM CHAPA DE AÇO GALVANIZADO + PINT. ANTICORROSIVA + PINT. ESMALTE SINTÉTICO COR BRANCO BRILHANTE.	2,00 x 2,50	01

Nº.	DESCRIÇÃO	RESP.	DATA
05			
04			
03			
02			
01			

**REVISÃO**

**GOVERNO DO ESTADO DO ESPÍRITO SANTO**

SECRETARIA DE ESTADO DA EDUCAÇÃO - SEDU

**GERÊNCIA DE REDE FÍSICA ESCOLAR**

**TÍTULO: REFORMA NA ESCOLA EEEF CAMPINHO**

ENDEREÇO: Estr. Tulipa, 500 - Campinho da Serra I, Serra - ES

PRONCHIA: PROJETO ARQUITETÔNICO	PROJETO: ARQUITETURA
SECRETÁRIO ESTADUAL: VITOR AMORIM DE ANGELO	ESCALA: INDICADA
GERENTE DA GERFE: MARCELO AMORIM GONÇALVES	UNIDADE: METRO
COORDENADOR GERAL EPC: EDSON DE OLIVEIRA PIRES	CREA MG: 64866/D
AUTOR PROJETO: WILSON RODRIGUES GONÇALVES	CAU-ES: A24721-9
CO-AUTOR PROJETO: CO-AUTOR DO PROJETO	CAU-ES: VISTO:
RESPONSÁVEL TÉCNICO: RESPONSÁVEL TÉCNICO	CREA: VISTO:
ARQUIVO: SER03-P01-AQ-E-R2-01.dwg	DESENHO: FERNANDA
REFERÊNCIA: PLANTA BAIXA TÉRREO EXISTENTE	FOLHA: <b>01/08</b>
FORMATO: A1	OBSERVAÇÕES: DATA: OUT/19
	VISTO: REVISÃO:

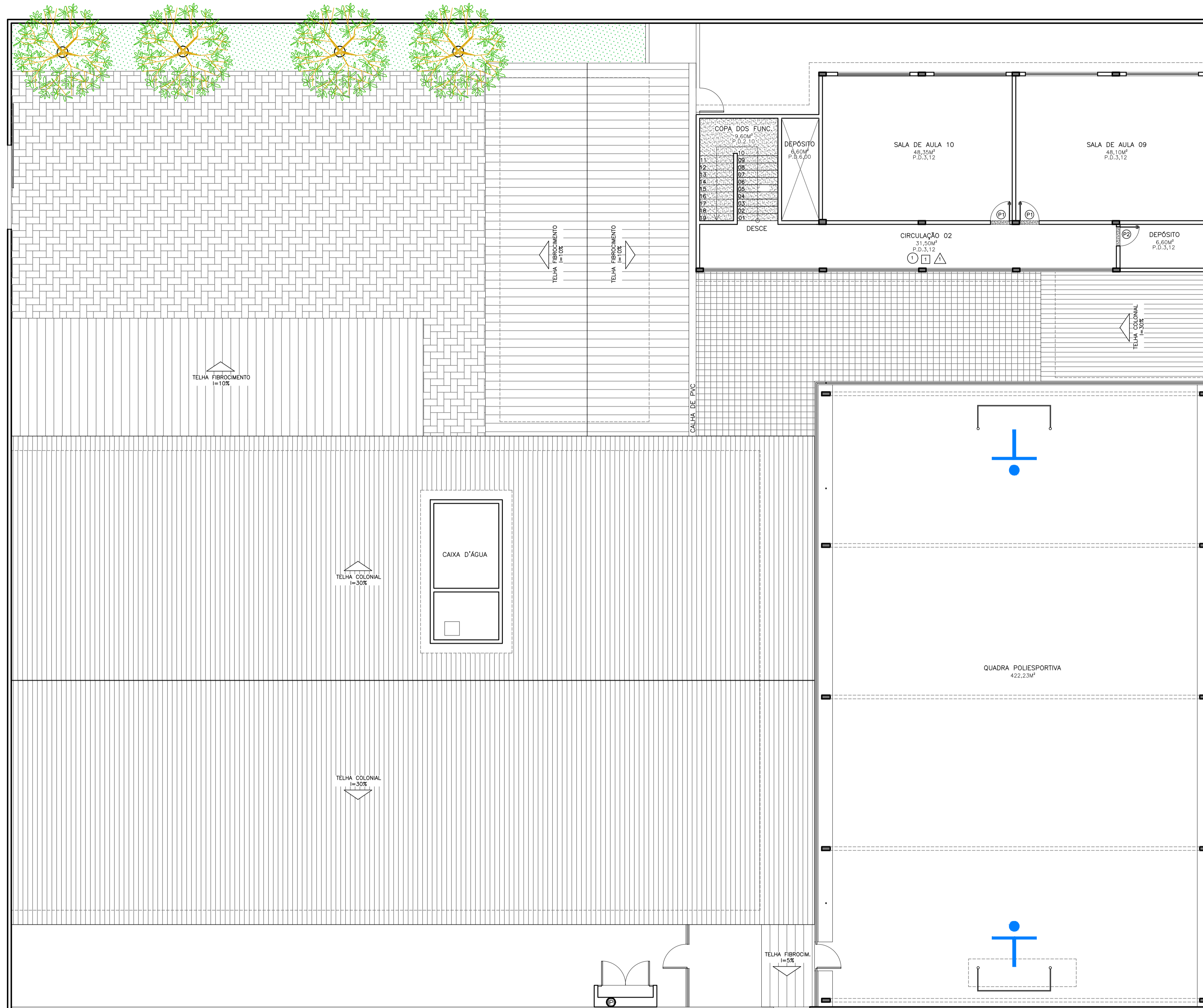

PLANTA BAIXA 1º PAVIMENTO EXISTENTE  
ESCALA: 1/100

QUADRO DE ESQUADRIAS			
QUADRO DE ESQUADRIAS - JANELAS			
Nº	ESPECIFICAÇÃO	DIMENSÕES/PEITORIL	QT.
J1	JANELA CORRER ALUMÍNIO ANODIZ. COR NATURAL, PADRÃO SEDU.	1,20 x 1,00 x 1,10	02
J2	JANELA CORRER ALUMÍNIO ANODIZ. COR NATURAL + TELA MOSQUITEIRO, PADRÃO SEDU.	2,00 x 1,00 x 1,10	01
V1	JANELA ALUMÍNIO ANODIZ. COR NATURAL, COM VIDRO FIXO, PADRÃO SEDU.	2,20 x 1,10 x 1,00	01
QUADRO DE ESQUADRIAS - BASCULAS			
B1	JANELA BASCULANTE ALUMÍNIO ANODIZ. COR NATURAL + GRADE EM TELA METÁLICA PADRÃO SEDU.	0,40 x 0,40 x 1,85	02
B2	JANELA BASCULANTE ALUMÍNIO ANODIZ. COR NATURAL + GRADE EM TELA METÁLICA PADRÃO SEDU.	0,80 x 0,80 x 1,85	02
B3	JANELA BASCULANTE ALUMÍNIO ANODIZ. COR NATURAL + GRADE EM TELA METÁLICA PADRÃO SEDU.	2,00 x 0,80 x 1,85	02
QUADRO DE ESQUADRIAS - PORTAS			
P1	PORTA DE ABRIR EM MADEIRA MACIÇA TIPO ANGELIM PEDRA COM VIBRO PADRÃO SEDU + VERNIZ INCOLOR FOSCO.	0,80 x 2,10	12
P2	PORTA DE ABRIR EM MADEIRA MACIÇA TIPO ANGELIM PEDRA PADRÃO SEDU + VERNIZ INCOLOR FOSCO.	0,80 x 2,10	12
P3	PORTA DE ABRIR EM MADEIRA MACIÇA TIPO ANGELIM PEDRA PADRÃO SEDU + VERNIZ INCOLOR FOSCO.	0,80 x 2,10	02
P4	PORTA DE ABRIR COM VENEZIANAS EM ALUMÍNIO NATURAL - BOXES SANITÁRIOS.	0,70 x 2,10	06
PEX1	PORTA DE ABRIR DUPLO EM CHAPA DE AÇO GALVANIZADO + PINT. ANTICORROSIVA + PINT. ESMALTE SINTÉTICO COR BRANCO BRILHANTE.	0,90 x 2,10	03
PEX2	PORTA DE ABRIR DUPLO EM CHAPA DE AÇO GALVANIZADO + PINT. ANTICORROSIVA + PINT. ESMALTE SINTÉTICO COR BRANCO BRILHANTE.	2,00 x 2,50	01

05			
04			
03			
02			
01			
N.º	DESCRIÇÃO	RESP.	DATA

REVISÃO

**GOVERNO DO ESTADO DO ESPÍRITO SANTO**  
SECRETARIA DE ESTADO DA EDUCAÇÃO - SEDU  
GERÊNCIA DE REDE FÍSICA ESCOLAR

TÍTULO: **REFORMA NA ESCOLA EEEF CAMPINHO**

ENDEREÇO: Estr. Tulipa, 500 - Campinho da Serra I, Serra - ES

PRONCHIA: PROJETO ARQUITETÔNICO	PROJETO: ARQUITETURA
SECRETÁRIO ESTADUAL: VITOR AMORIM DE ANGELO	ESCALA: INDICADA
GERENTE DA GERFE: MARCELO AMORIM GONÇALVES	UNIDADE: METRO
COORDENADOR GERAL EPC: EDSON DE OLIVEIRA PIRES	CREA MG: 64866/D
AUTOR PROJETO: WILSON RODRIGUES GONÇALVES	CAU-ES: A24721-9
CO-AUTOR PROJETO: CO-AUTOR DO PROJETO	CAU-ES: VISTO:
RESPONSÁVEL TÉCNICO: RESPONSÁVEL TÉCNICO	CREA: VISTO:
ARQUIVO: SER03-P01-AQ-E-R2-01.dwg	DESENHO: FERNANDA

REFERÊNCIA: PLANTA BAIXA 1º PAVTº EXISTENTE	FOLHA: <b>02</b> <b>08</b>
FORMATO: A1	OBSERVAÇÕES: DATA: OUT/19
VISTO:	REVISÃO:

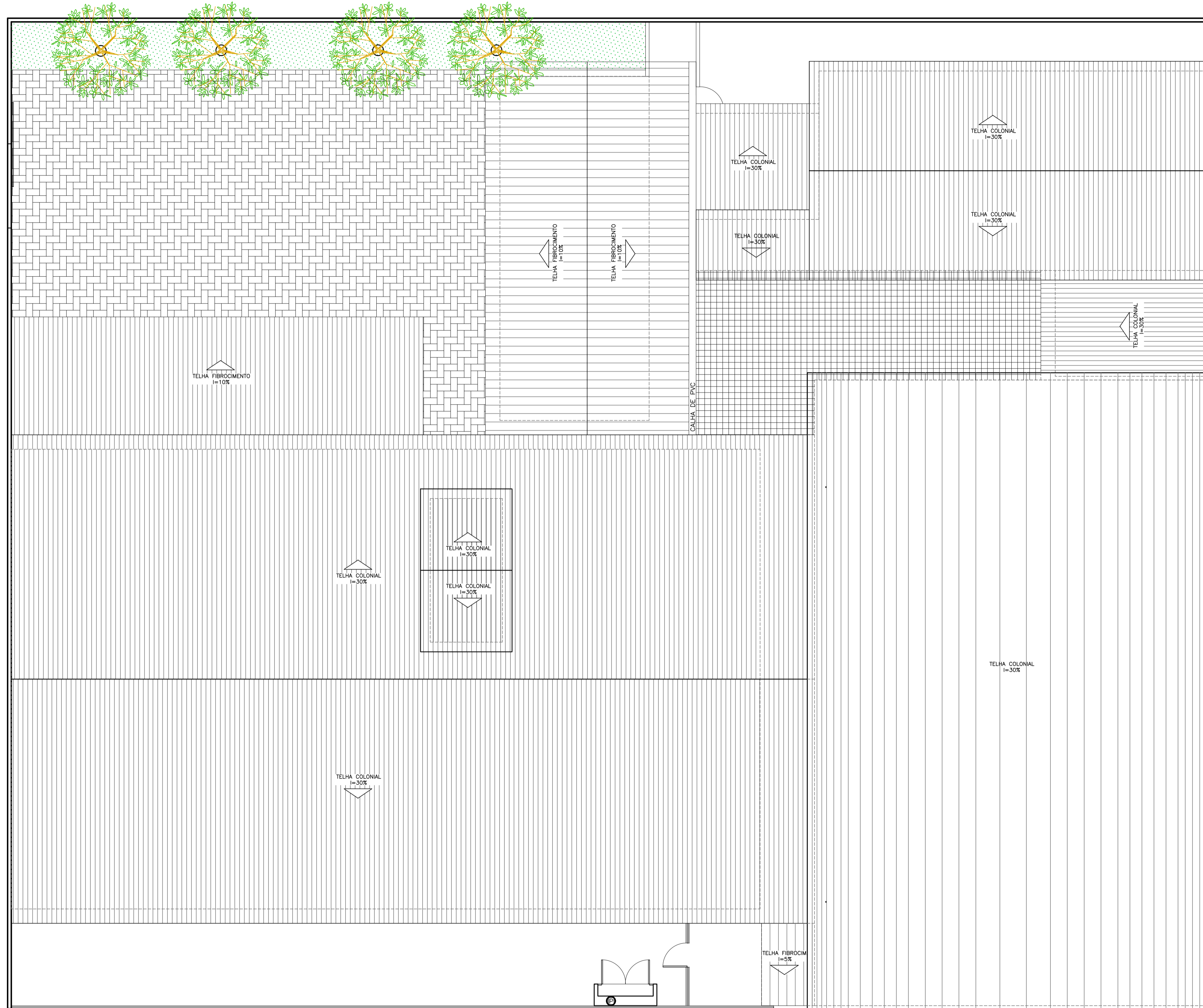

PLANTA DE COBERTURA  
ESCALA: 1/100

05			
04			
03			
02			
01			
N.º	DESCRIÇÃO	RESP.	DATA

REVISÃO

**GOVERNO DO ESTADO DO ESPÍRITO SANTO**  
SECRETARIA DE ESTADO DA EDUCAÇÃO - SEDU  
CONSÓRCIO CONTROL TEC | SETEC  
SEDU GERÊNCIA DE REDE FÍSICA ESCOLAR

TÍTULO: **REFORMA NA ESCOLA EEEF CAMPINHO**

ENDEREÇO: Estr. Tulipa, 500 - Campinho da Serra I, Serra - ES

PRANCIA: PROJETO ARQUITETÔNICO	PROJETO: ARQUITETURA
SUBSECRETÁRIO ESTADUAL: AURELIO MENEGLLI RIBEIRO	ESCALA: INDICADA
GERENTE DA GERFE: MARCELO AMORIM GONÇALVES	UNIDADE: METRO
COORDENADOR GERAL: ERICO DA SILVA GUERRA	CREA-BR: 0600542770
AUTOR PROJETO: WILSON RODRIGUES GONÇALVES	CAU-ES: A24721-9
CO-AUTOR PROJETO: CO-AUTOR DO PROJETO	CAU-ES: VISTO:
RESPONSÁVEL TÉCNICO: RESPONSÁVEL TÉCNICO	CREA: VISTO:
ARQUIVO: SER03-P01-AQ-E-R2-01.dwg	DESENHO: FERNANDA

REFERÊNCIA: PLANTA DE COBERTURA	FOLHA: 03 / 08
FORMATO: A1	REVISÃO:
OBSERVAÇÕES:	DATA: OUT/19
VISTO:	REVISÃO:



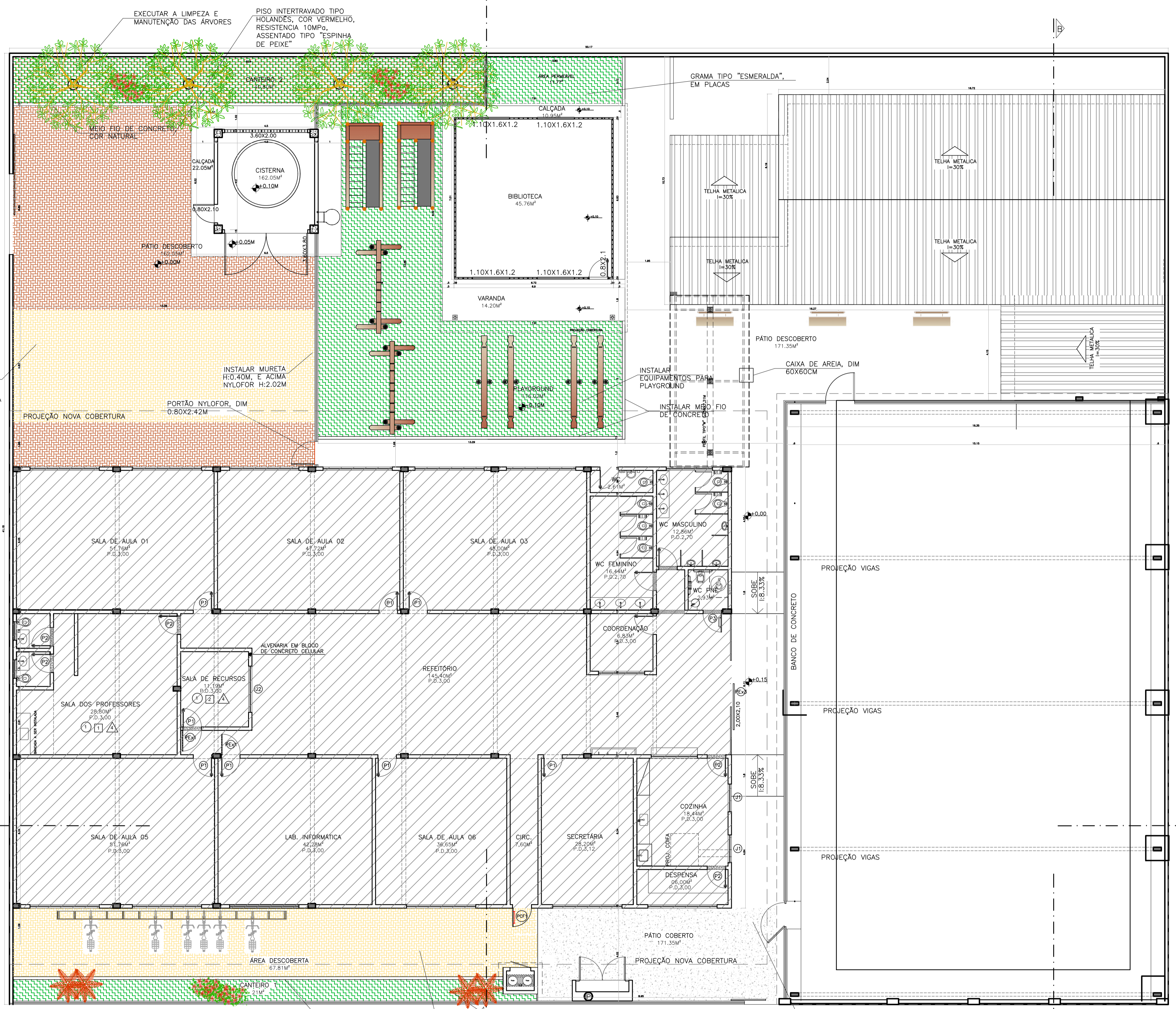

PLANTA BAIXA TÉRREO PROPOSTA  
ESCALA: 1/100

FACHADA  
INSTALAR MEIO FIO DE CONCRETO

INSTALAR GRAMA TIPO 'ESMERALDA'

ENTRADA ESCOLA

RETIRAR TELHAS E ESTRUTURA EM MADEIRA

PISO INTERTRAVADO TIPO HOLANDES, COR AMARELO, RESISTENCIA 10MPa, ASSENTADO TIPO "ESPINHA DE PEIXE"

QUADRO DE ESQUADRIAS			
QUADRO DE ESQUADRIAS - JANELAS			
Nº	ESPECIFICAÇÃO	DIMENSÕES/PEITORIL	QT.
J1	JANELA CORRER ALUMÍNIO ANODIZ. COR NATURAL, PADRÃO SEDU.	1,20 x 1,00 x 1,10	02
J2	JANELA CORRER ALUMÍNIO ANODIZ. COR NATURAL + TELA MOSQUITEIRO, PADRÃO SEDU.	2,00 x 1,00 x 1,10	01
J3	JANELA ALUMÍNIO ANODIZ. COR NATURAL, COM VIDRO FIXO, PADRÃO SEDU.	2,20 x 1,10 x 1,00	01
QUADRO DE ESQUADRIAS - BASCULAS			
B1	JANELA BASCULANTE ALUMÍNIO ANODIZ. COR NATURAL + GRADE EM TELA METÁLICA PADRÃO SEDU.	0,40 x 0,40 x 1,85	02
B2	JANELA BASCULANTE ALUMÍNIO ANODIZ. COR NATURAL + GRADE EM TELA METÁLICA PADRÃO SEDU.	0,80 x 0,80 x 1,85	02
B3	JANELA BASCULANTE ALUMÍNIO ANODIZ. COR NATURAL + GRADE EM TELA METÁLICA PADRÃO SEDU.	2,00 x 0,80 x 1,85	02
QUADRO DE ESQUADRIAS - PORTAS			
P1	PORTA DE ABRIR EM MADEIRA MACIÇA TIPO ANGELIM PEDRA, VIBOR PADRÃO SEDU + VERNIZ INCOLOR FOSCO.	0,80 x 2,10	12
P2	PORTA DE ABRIR EM MADEIRA MACIÇA TIPO ANGELIM PEDRA, PADRÃO SEDU + VERNIZ INCOLOR FOSCO.	0,80 x 2,10	13
P3	PORTA DE ABRIR EM MADEIRA MACIÇA TIPO ANGELIM PEDRA, PADRÃO SEDU - PNE + VERNIZ INCOLOR FOSCO.	0,80 x 2,10	02
P4	PORTA DE ABRIR COM VENEZIANAS EM ALUMÍNIO NATURAL - BOXES SANITÁRIOS.	0,70 x 2,10	06
PEX1	PORTA DE ABRIR DUPLO EM CHAPA DE AÇO GALVANIZADO + PINT. ANTICORROSIVA + PINT. ESMALTE SINTÉTICO COR BRANCO BRILHANTE.	0,90 x 2,10	03
PEX2	PORTA DE ABRIR DUPLO EM CHAPA DE AÇO GALVANIZADO + PINT. ANTICORROSIVA + PINT. ESMALTE SINTÉTICO COR BRANCO BRILHANTE.	2,00 x 2,50	01
PEX3	PORTA DE CORRER EM BARRA CHATA + PINT. ANTICORROSIVA + PINT. ESMALTE SINTÉTICO COR BRANCO BRILHANTE.	2,00 x 2,10	01

NOTAS:

- EXECUTAR PINTURA COM TINTA ACRÍLICA A3 DEMÁOS, INCLUSIVE SELADOR NAS FACHADAS E INTERIORES DOS AMBIENTES. USAR NAS CIRCULAÇÕES E REFERITÓRIO TINTA ACRÍLICA REFERENCIA CORAL COR FOLHA DE SURI. PARA SALAS DE ALIAS USAR COR SINTONIA LALIS E, PARA O ADMINISTRATIVO USAR COR ALEGRE EGÍPCIO, PARA PINTURA DOS TETOS USAR COR BRANCO NEVE.
- SUBSTITUIR QUICHO DA SECRETARIA.
- EXECUTAR PINTURA EM INTERIORE DE TODAS PORTAS.
- SUBSTITUIR PISO CERÂMICO DAS SALAS DE ALIA DEPOSITO E CIRCULAÇÃO DO 1º ANDAR.
- EXECUTAR REPAROS E NOVA PINTURA ACRÍLICA A3 DEMÁOS INCLUSIVE SELADOR EM TODA EXTENSÃO DO MURDO.

LEGENDA - PLANTA DE IMPLANTAÇÃO	
	GRAMA TIPO 'ESMERALDA' - 189,60M²
	BLOCOS INTERTRAVADOS TIPO HOLANDES, ESP 10CM, 35MPa, COR AMARELO - 130,9M²
	BLOCOS INTERTRAVADOS TIPO HOLANDES, ESP 10CM, 35MPa, COR VERMELHO - 106,33M²
	BLOCOS EDIFICADOS EXISTENTES
	PISO EM CONCRETO DESEMPENADO - 175,81M²
	AGAVE MARGINATA - 4 UND
	LANTANA CAMBARÁ - 15 UND
	BANCO TIPO CABEÇA DE CAVALO - 3 UND
	MEIO-FIO DE CONCRETO - 43,25M²

Nº.	DESCRIÇÃO	RESP.	DATA
05			
04			
03			
02			
01			

REVISÃO

**GOVERNO DO ESTADO DO ESPÍRITO SANTO**  
SECRETARIA DE ESTADO DA EDUCAÇÃO - SEDU  
CONSÓRCIO CONTROL TEC | SETEC  
GERÊNCIA DE REDE FÍSICA ESCOLAR

SEDU  
TÍTULO: REFORMA NA ESCOLA EEF CAMPINHO

ENDEREÇO: Estr. Tulipa, 500 - Campinho da Serra I, Serra - ES

PRONCHIA: PROJETO ARQUITETÔNICO

SUBSECRETÁRIO ESTADUAL: AURELIO MENEGLLI RIBEIRO

GERENTE DA GERFE: MARCELO AMORIM GONÇALVES

COORDENADOR GERAL: ERICO DA SILVA GUERRA

AUTOR PROJETO: WILSON RODRIGUES GONÇALVES

CO-AUTOR PROJETO: CO-AUTOR DO PROJETO

RESPONSÁVEL TÉCNICO: RESPONSÁVEL TÉCNICO

ARQUIVO: SER03-P01-AQ-E-R2-01.dwg

REFERENCIA: PLANTA BAIXA TÉRREO PROPOSTA

FOLHA: 05/08

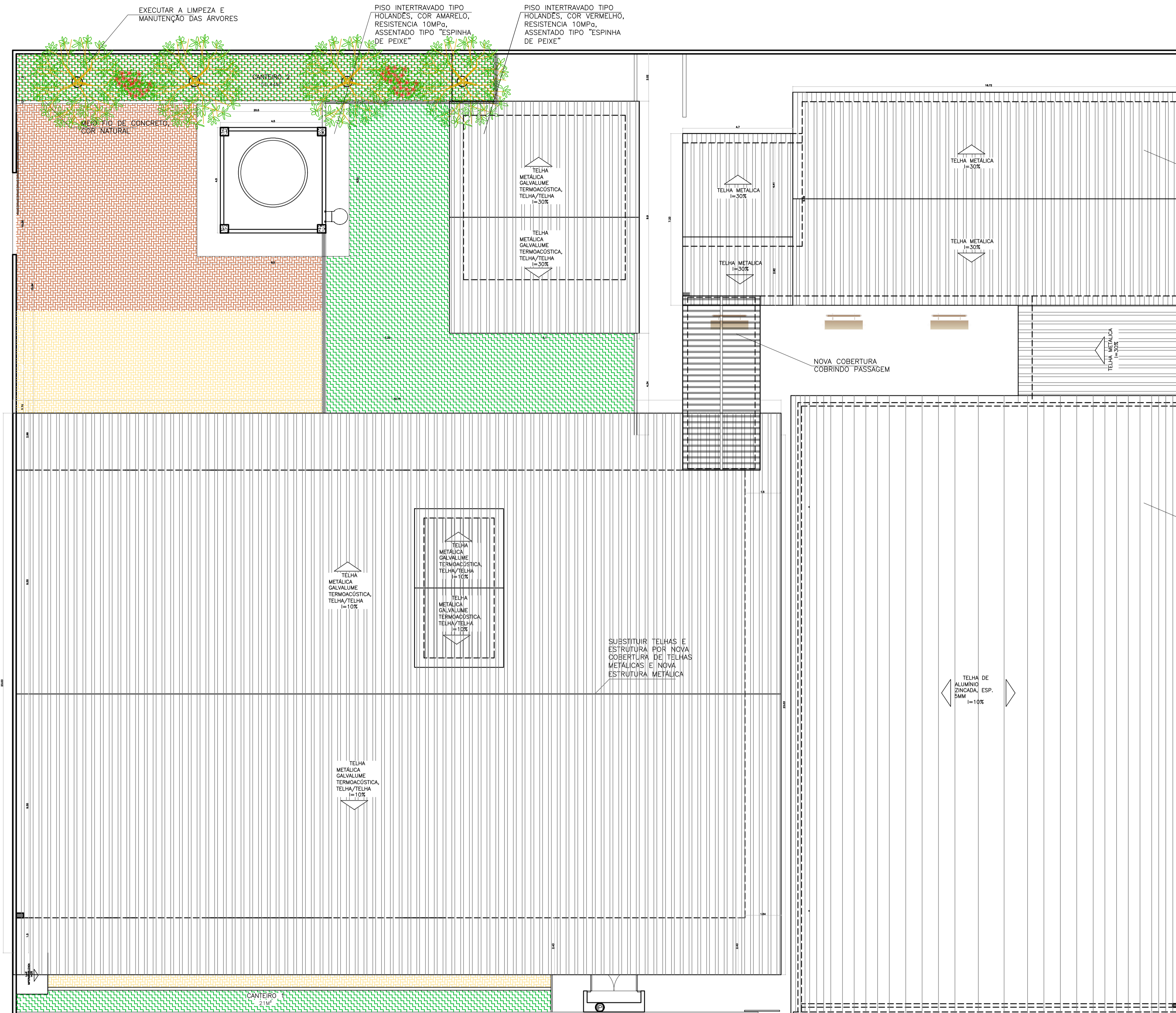

PLANTA DE COBERTURA  
ESCALA: 1/100



05			
04			
03			
02			
01			
N.º	DESCRIÇÃO	RESP.	DATA

**REVISÃO**



**SEDU**

**GOVERNO DO ESTADO DO ESPÍRITO SANTO**

SECRETARIA DE ESTADO DA EDUCAÇÃO - SEDU

GERÊNCIA DE REDE FÍSICA ESCOLAR

CONSÓRCIO CONTROLTEC | SETEC

<b>TÍTULO:</b> REFORMA NA ESCOLA EEEF CAMPINHO			
<b>ENDEREÇO:</b> Estr. Tulipa, 500 - Campinho da Serra I, Serra - ES			
<b>PRANCIA:</b> PROJETO ARQUITETÔNICO		<b>PROJETO:</b> ARQUITETURA	
<b>SUBSECRETÁRIO ESTADUAL:</b> AURÉLIO MENEGLLI RIBEIRO		<b>ESCALA:</b> INDICADA	
<b>GERENTE DA GERFE:</b> MARCELO AMORIM GONÇALVES		<b>UNIDADE:</b> METRO	
<b>COORDENADOR GERAL:</b> ÉRICO DA SILVA GUERRA		<b>CREA-BR:</b> 0600542770	
<b>AUTOR PROJETO:</b> WILSON RODRIGUES GONÇALVES		<b>CAU-ES:</b> A24721-9	
<b>CO-AUTOR PROJETO:</b> CO-AUTOR DO PROJETO		<b>CAU-ES:</b>	
<b>RESPONSÁVEL TÉCNICO:</b> RESPONSÁVEL TÉCNICO		<b>CREA:</b>	
<b>ARQUIVO:</b> SER03-P01-AQ-E-R2-01.dwg		<b>DESENHO:</b> FERNANDA	
<b>REFERÊNCIA:</b> PLANTA DE COBERTURA PLANTA BAIXA TÉRREO REFORMA		<b>FOLHA:</b> 06 / 08	
<b>FORMATO:</b> A1	<b>OBSERVAÇÕES:</b>	<b>DATA:</b> OUT/19	<b>REVISÃO:</b>

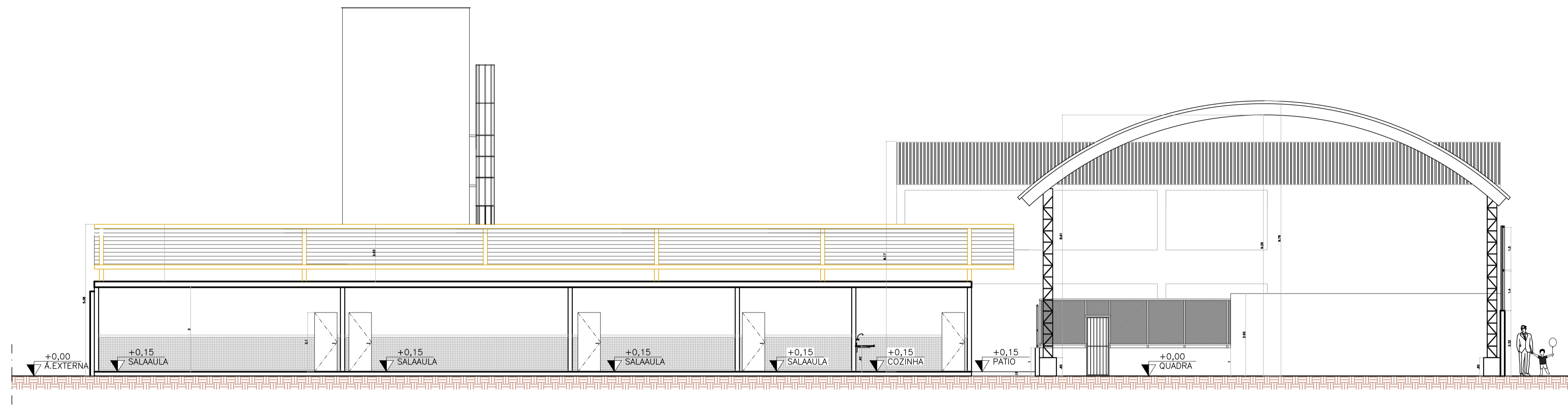

**CORTE AA**  
ESCALA: 1/100

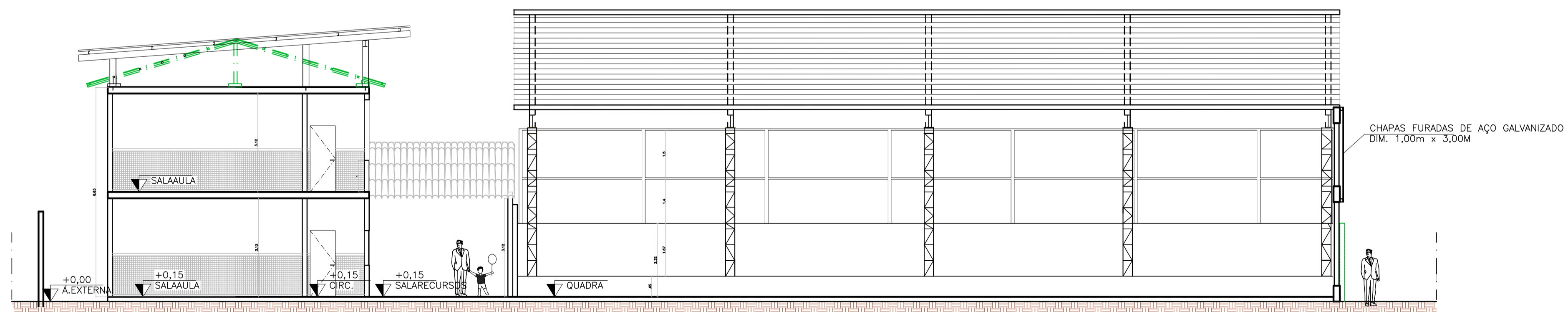

**CORTE BB**  
ESCALA: 1/100

N.º	DESCRIÇÃO	RESP.	DATA
05			
04			
03			
02			
01			

REVISÃO



**GOVERNO DO ESTADO DO ESPÍRITO SANTO**

SECRETARIA DE ESTADO DA EDUCAÇÃO - SEDU

GERÊNCIA DE REDE FÍSICA ESCOLAR

CONSÓRCIO CONTROL TEC | SETEC

**SEDU**

TÍTULO:  
**REFORMA NA ESCOLA EEF CAMPINHO**

ENDEREÇO:  
Estr. Tulipa, 500 - Campinho da Serra I, Serra - ES

PRANCHA: <b>PROJETO ARQUITETÔNICO</b>		PROJETO: <b>ARQUITETURA</b>	
SUBSECRETÁRIO ESTADUAL: AURÉLIO MENEGLLI RIBEIRO		ESCALA: INDICADA	UNIDADE: METRO
GERENTE DA GERFE: MARCELO AMORIM GONÇALVES		CREA-BR: 0600542770	VISTO:
COORDENADOR GERAL: ÉRICO DA SILVA GUERRA		CAU-ES: A24721-9	VISTO:
AUTOR PROJETO: WILSON RODRIGUES GONÇALVES		CAU-ES:	VISTO:
CO-AUTOR PROJETO: CO-AUTOR DO PROJETO		CAU-ES:	VISTO:
RESPONSÁVEL TÉCNICO: RESPONSÁVEL TÉCNICO		CREA:	VISTO:
ARQUIVO: SER03-P01-AQ-E-R2-01.dwg		DESENHO: FERNANDA	VISTO:
REFERÊNCIA: <b>CORTES AA, BB</b>		FOLHA: <b>07</b> <b>08</b>	
FORMATO: A1	OBSERVAÇÕES:	DATA: OUT/19	VISTO: REVISÃO:

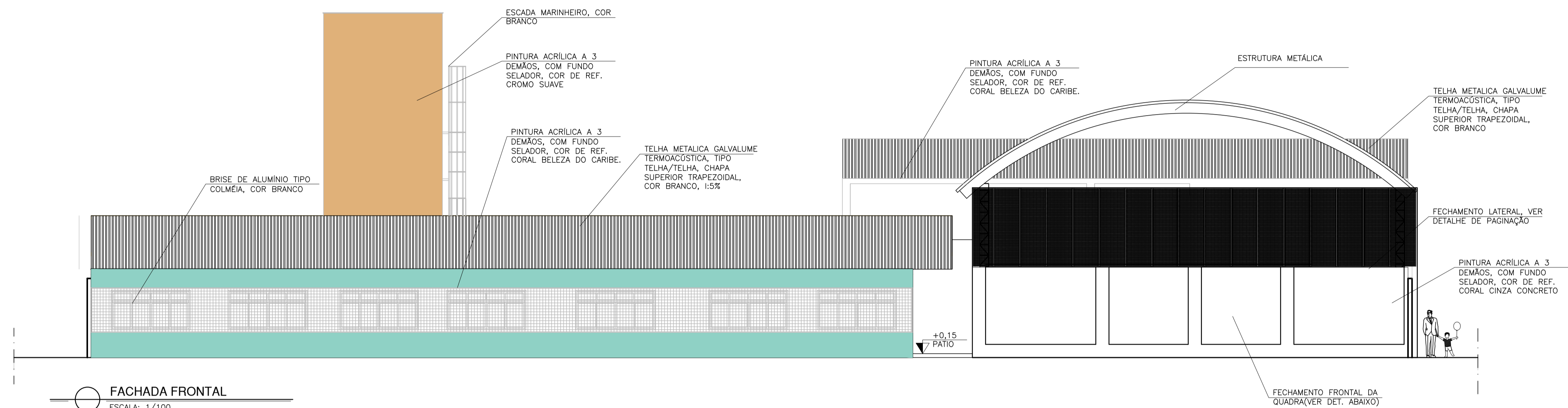

FACHADA FRONTAL

ESCALA: 1/100

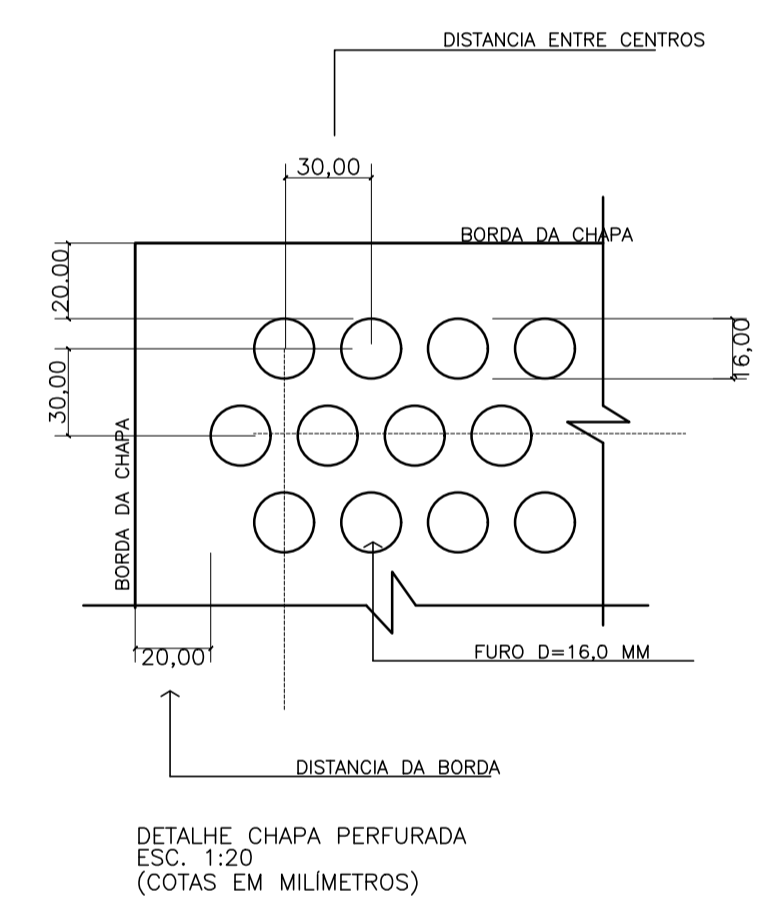
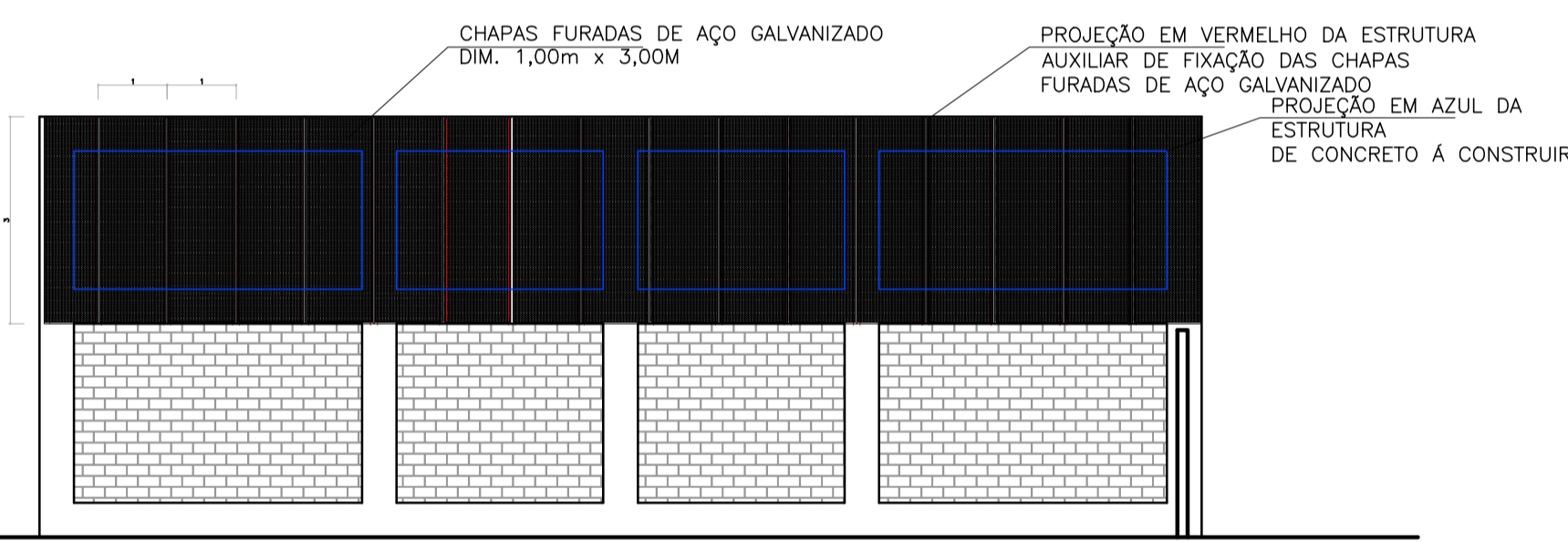
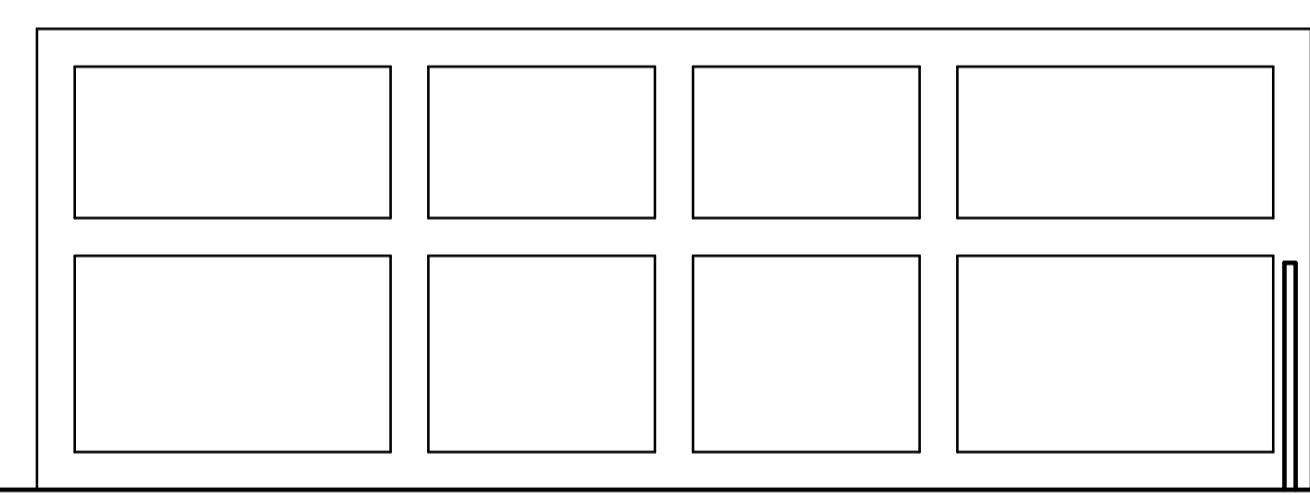
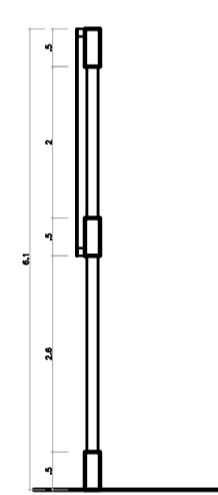
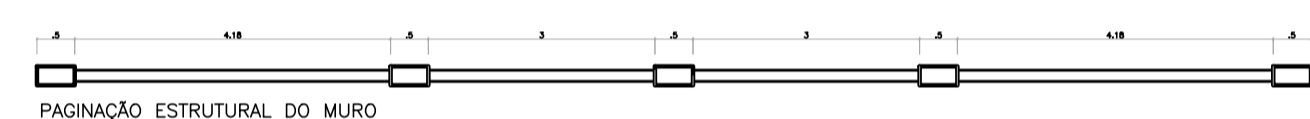

FACHADA FRONTAL-DETALHE MURO FECHAMENTO DA QUADRA

ESCALA: 1/100

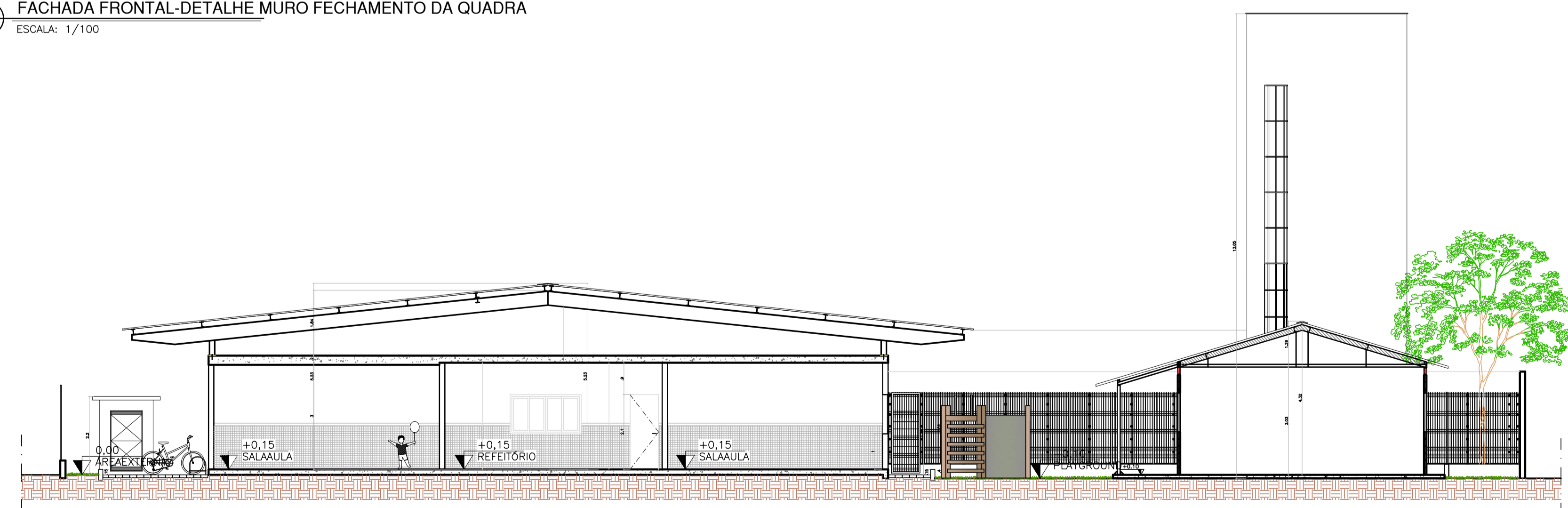

CORTE CC

ESCALA: 1/100

05			
04			
03			
02			
01			
N.º	DESCRIÇÃO	RESP.	DATA

REVISÃO

**SEDU**  
GERÊNCIA DE REDE FÍSICA ESCOLAR

TÍTULO: **REFORMA NA ESCOLA EEF CAMPINHO**

ENDEREÇO: Estr. Tulipa, 500 - Campinho da Serra I, Serra - ES

PRANCHAS: PROJETO ARQUITETÔNICO PROJETO: ARQUITETURA

SUBSECRETÁRIO ESTADUAL: AURÉLIO MENEGLLI RIBEIRO ESCALA: INDICADA UNIDADE: METRO

GERENTE DA GERFE: MARCELO AMORIM GONÇALVES CREA-BR: 0600542770

COORDENADOR GERAL: ÉRICO DA SILVA GUERRA CAU-ES: A24721-9

AUTOR PROJETO: WILSON RODRIGUES GONÇALVES CAU-ES: VISTO:

CO-AUTOR PROJETO: CO-AUTOR DO PROJETO CAU-ES: VISTO:

RESPONSÁVEL TÉCNICO: RESPONSÁVEL TÉCNICO CREA: VISTO:

ARQUIVO: SER03-P01-AQ-E-R2-01.dwg DESENHO: FERNANDA VISTO:

REFERÊNCIA: CORTE CC FACHADA FRONTAL FOLHA: 08

FORMATO: AT OBSERVAÇÕES: DATA: OUT/19 VISTO: REVISÃO: 08

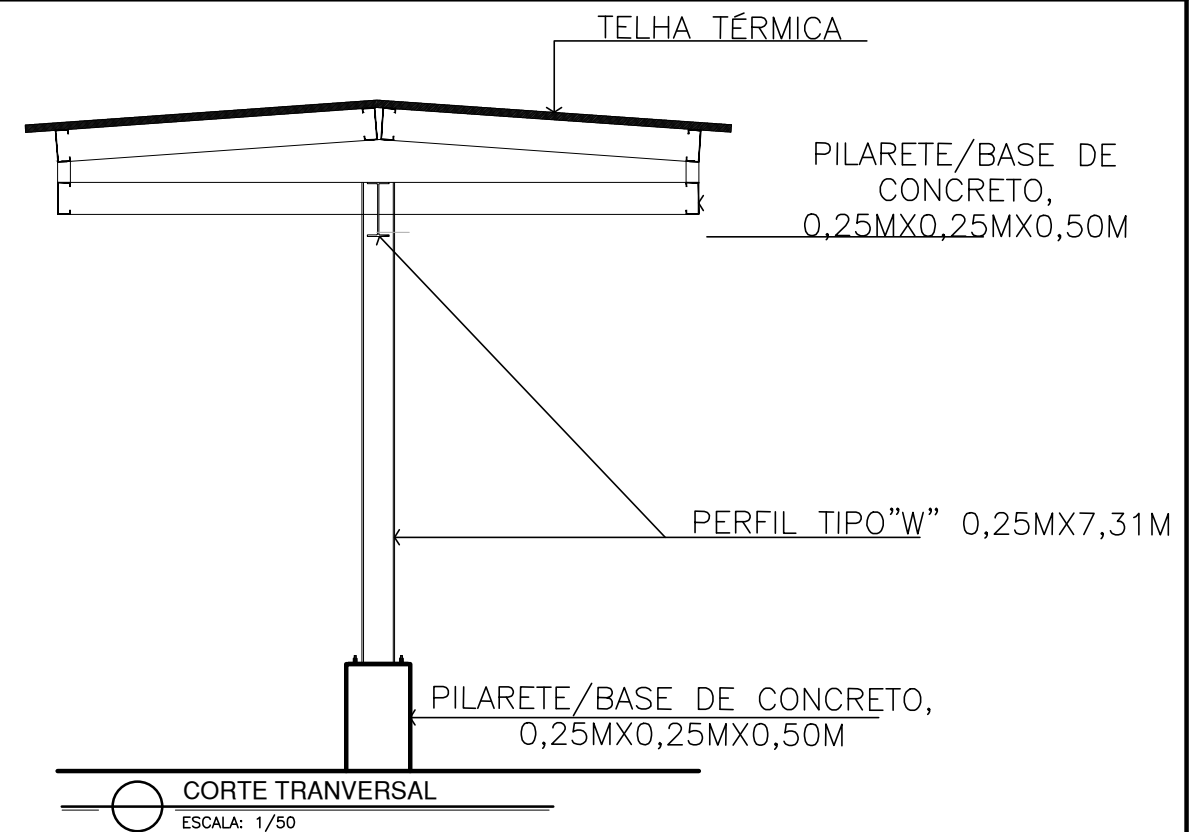
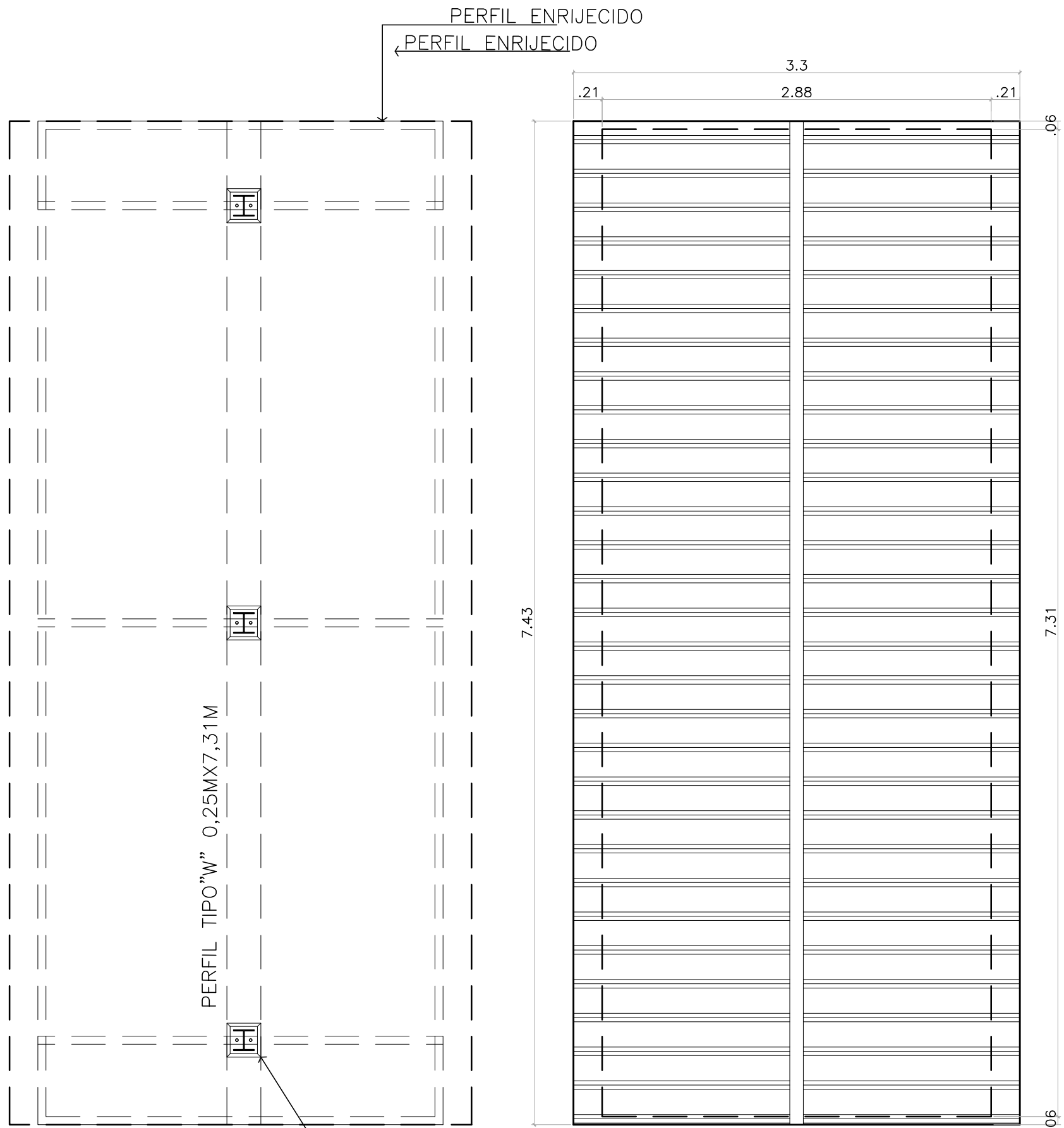

05			
04			
03			
02			
01			
N.º	EMISSÃO INICIAL	WILSON	JUL/2020
<b>REVISÃO</b>			
<p><b>SEDU</b></p>	<p><b>GOVERNO DO ESTADO DO ESPÍRITO SANTO</b></p> <p>SECRETARIA DE ESTADO DA EDUCAÇÃO - SEDU</p>	<p>CONSÓRCIO CONTROLTEC   SETEC</p>	
	<p>GERÊNCIA DE REDE FÍSICA ESCOLAR</p>		
<p>TÍTULO: <b>EEEF CAMPINHO</b></p>			
<p>ENDEREÇO: RUA TULIPA, 500, CAMPINHO DA SERRA I, SERRA - ES</p>			
<p>PRANCHA: <b>ARQUITETURA – DETALHE PASSARELA COBERTA</b></p>		<p>PROJETO: <b>ARQUITETURA</b></p>	
<p>SUBSECRETÁRIO ESTADUAL: AURELIO MENEGUELLI RIBEIRO</p>			
<p>GERENTE DA GERFE: MARCELO AMORIM GIONÇALVES</p>		<p>ESCALA: INDICADA</p>	<p>UNIDADE: METRO</p>
<p>COORDENADOR GERAL: ÉRICO DA SILVA GUERRA</p>		<p>CREA BR: 0600542770</p>	<p>VISTO: 20180314</p>
<p>AUTOR PROJETO: WILSON RODRIGUES GONÇALVES</p>		<p>CAU: 24721-9</p>	<p>VISTO:</p>
<p>CO-AUTOR PROJETO: CO-AUTOR DO PROJETO</p>		<p>CREA:</p>	<p>VISTO:</p>
<p>RESPONSÁVEL TÉCNICO: RESPONSÁVEL TÉCNICO</p>		<p>CREA:</p>	<p>VISTO:</p>
<p>ARQUIVO: SER03-P01-AQ-E-R2-02.dwg</p>		<p>DESENHO: DESENHISTA</p>	<p>VISTO:</p>
<p>REFERÊNCIA: <b>PASSARELA COBERTA PLANTAS BAIXAS CORTES E ELEVAÇÕES DETALHES</b></p>			<p>FOLHA: <b>01</b></p>
<p>FORMATO: A3</p>			<p>REVISÃO: <b>01</b></p>
<p>OBSERVAÇÕES:</p>		<p>DATA: OUT/2021</p>	<p>VISTO:</p>

○ PLANTA BAIXA  
ESCALA: 1/50

○ PLANTA BAIXA DE COBERTURA  
ESCALA: 1/50

PILARETE/BASE DE CONCRETO, 0,25MX0,25MX0,50M

PLANTA PISO TÉRREO  
ESCALA: 1/50 NÍVEL ( 0,00 )

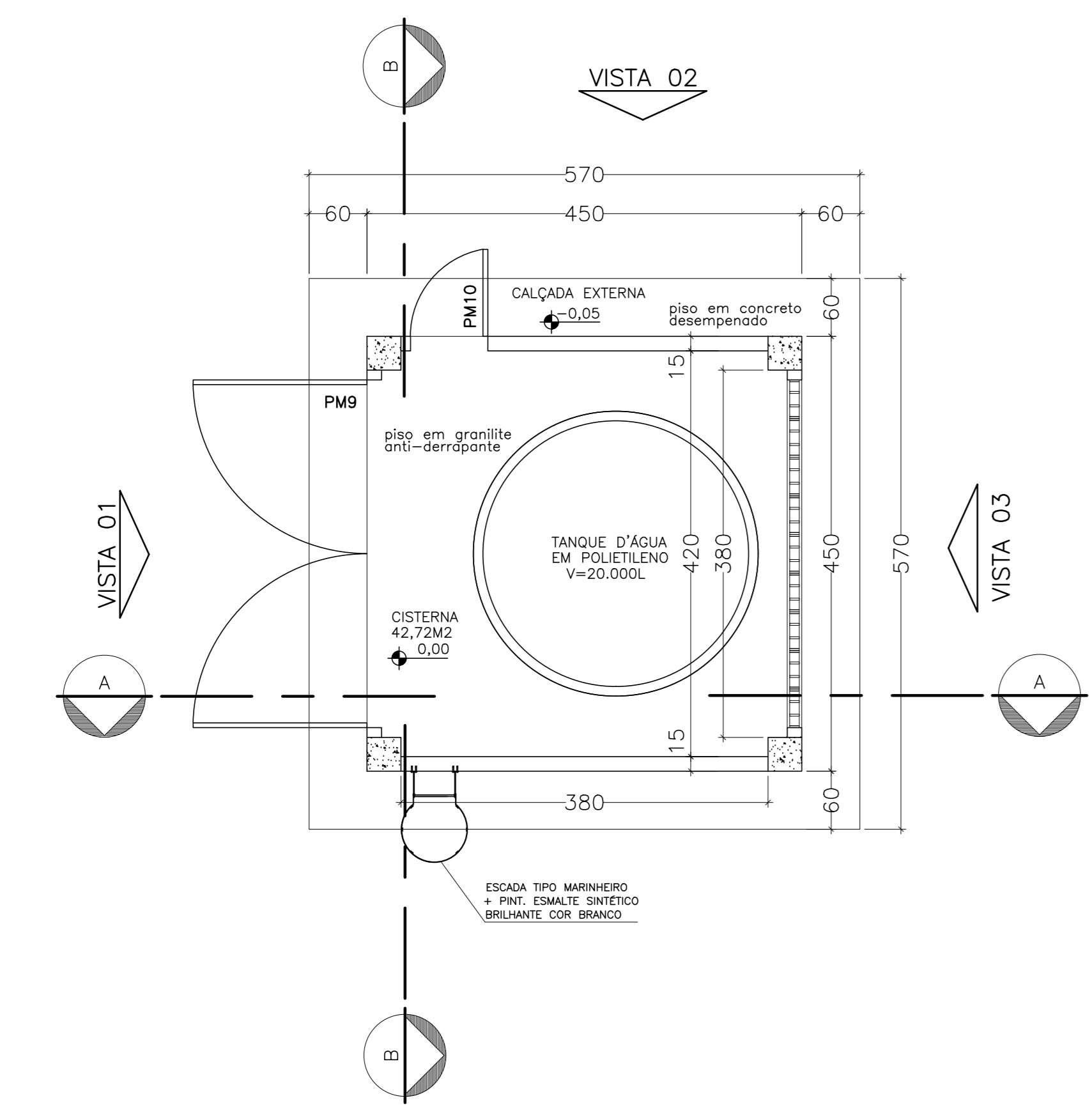

VISTA 01  
ESCALA: 1/50

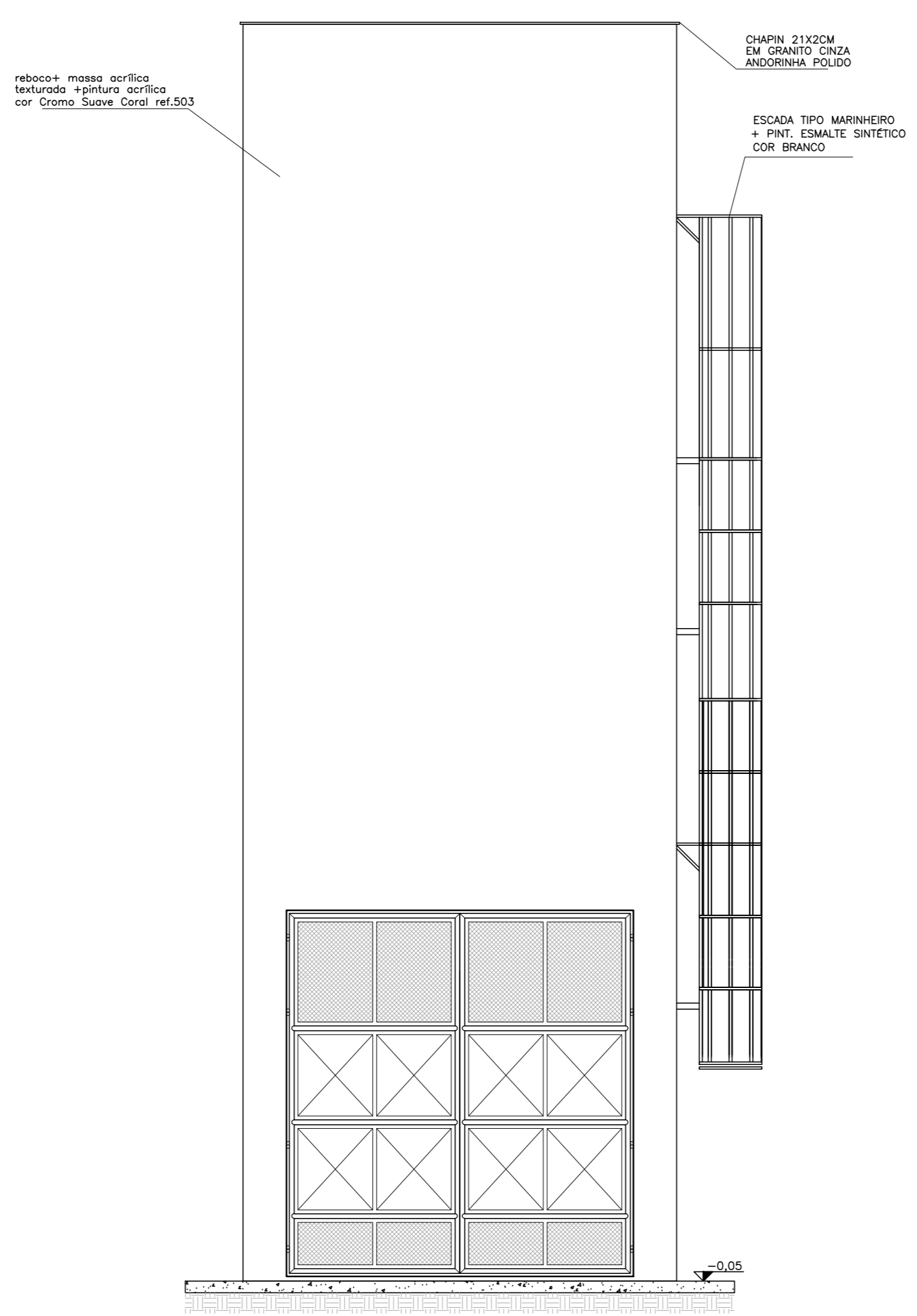

VISTA 02  
ESCALA: 1/50

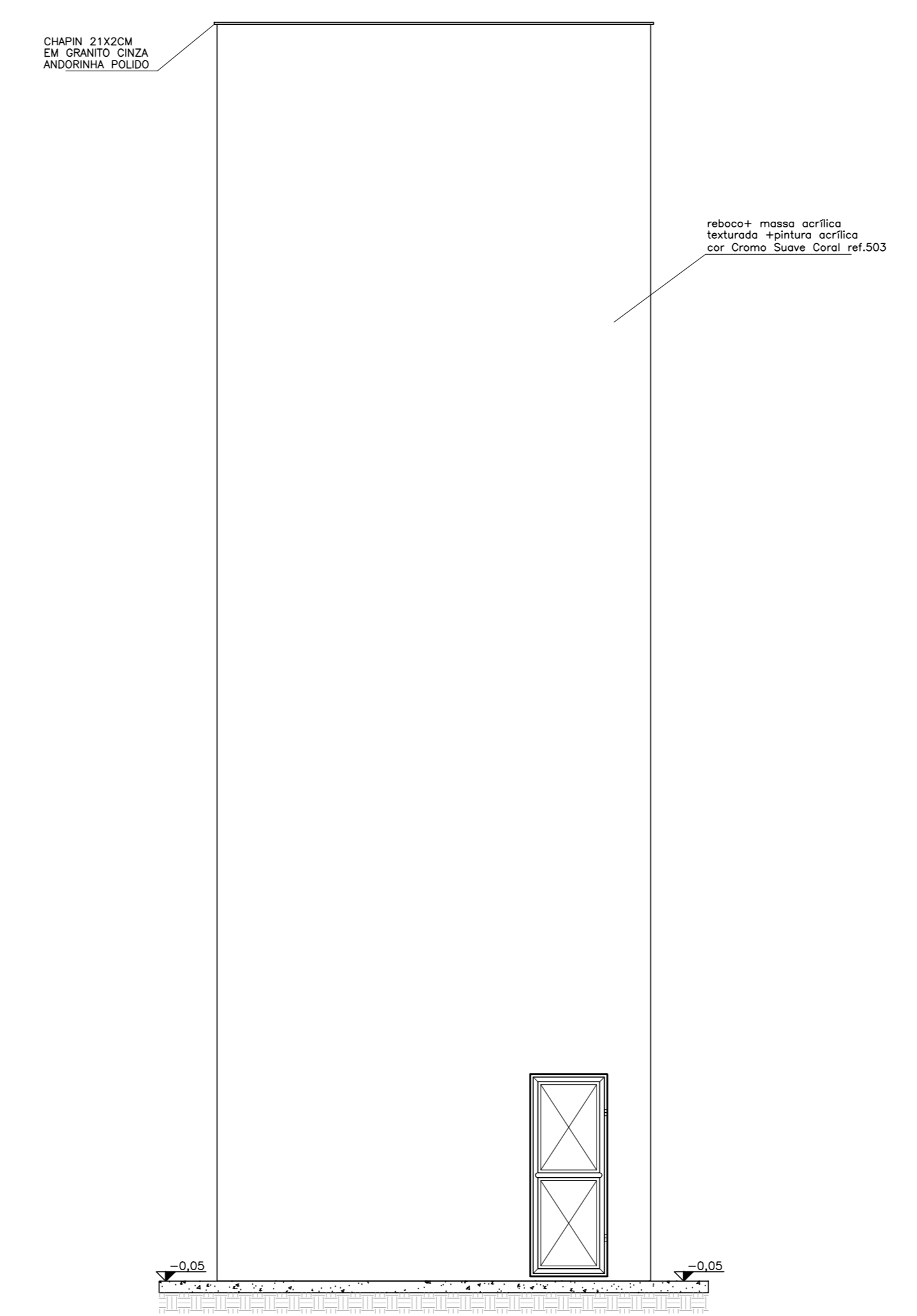

VISTA 03  
ESCALA: 1/50

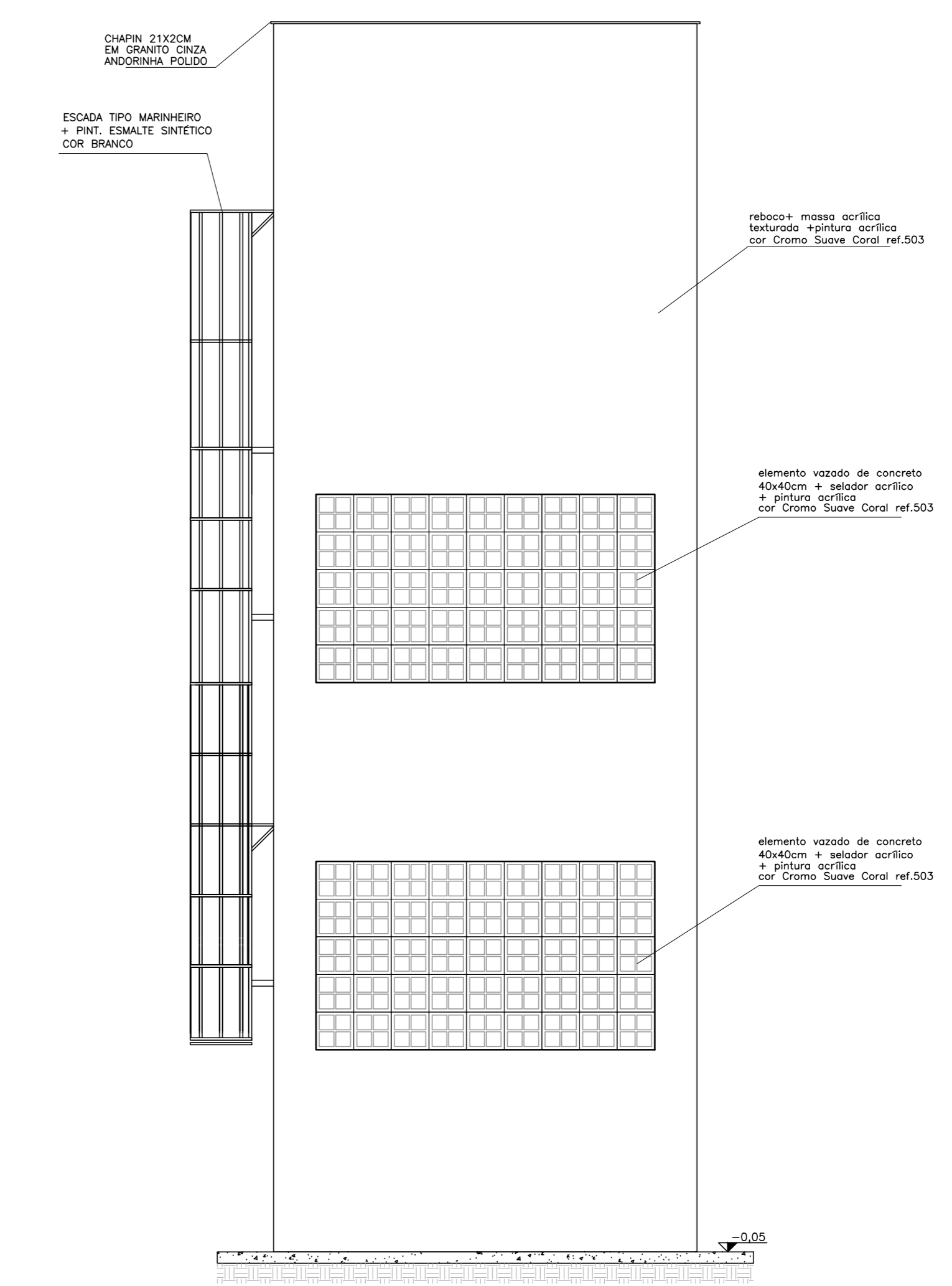

PLANTA PISO INTERMEDIÁRIO  
ESCALA: 1/50 NÍVEL ( +4,50 )

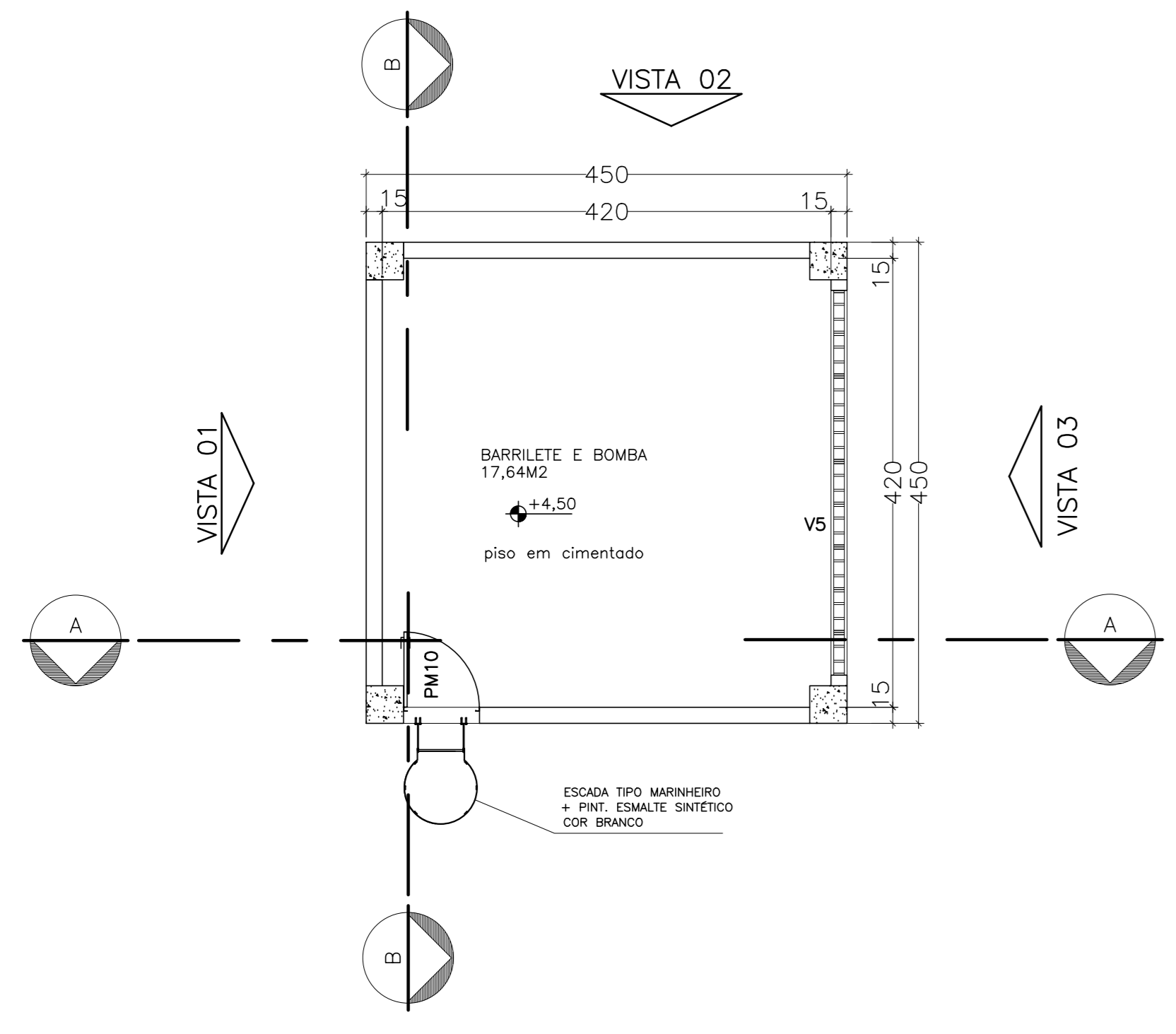

CORTE AA  
ESCALA: 1/50

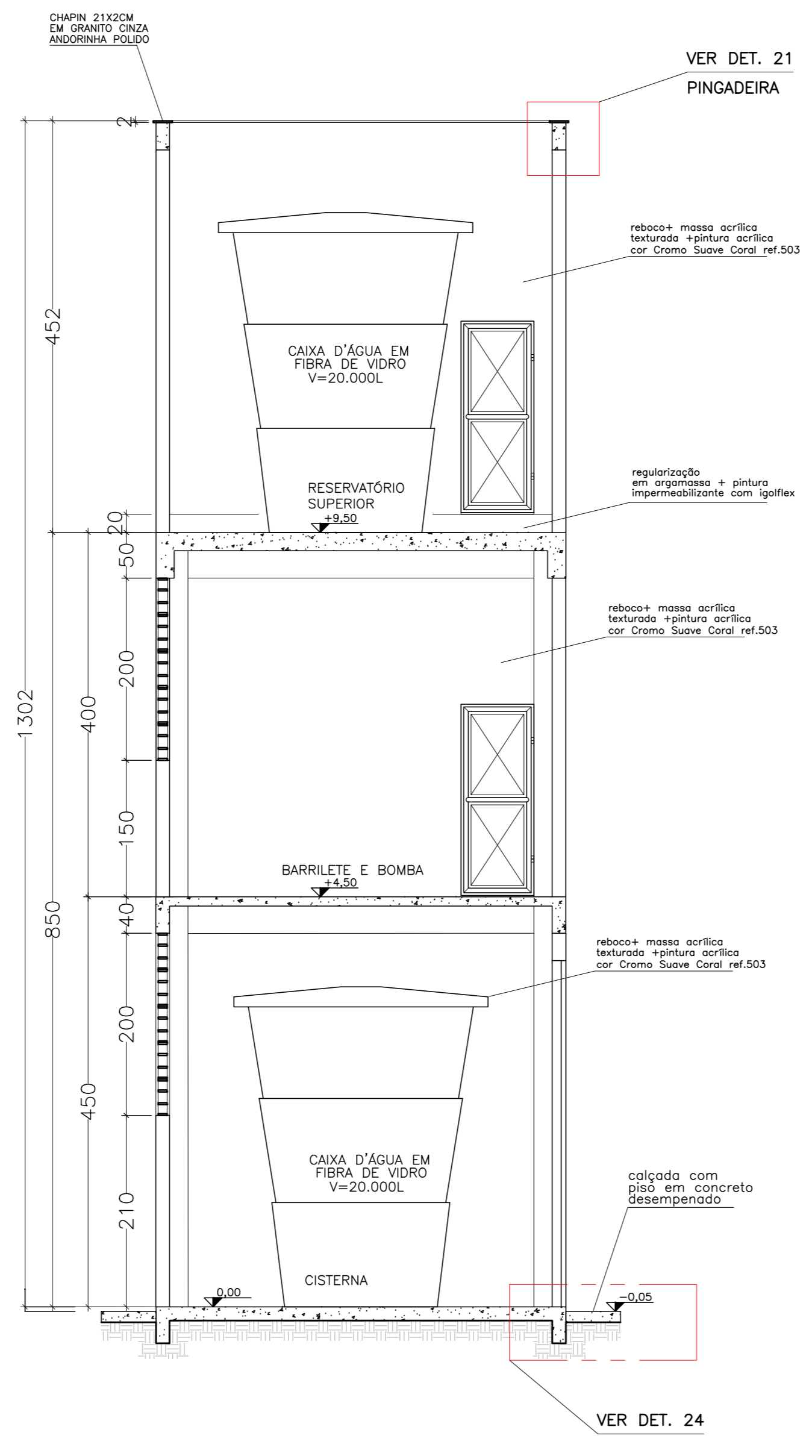

CORTE BB  
ESCALA: 1/50

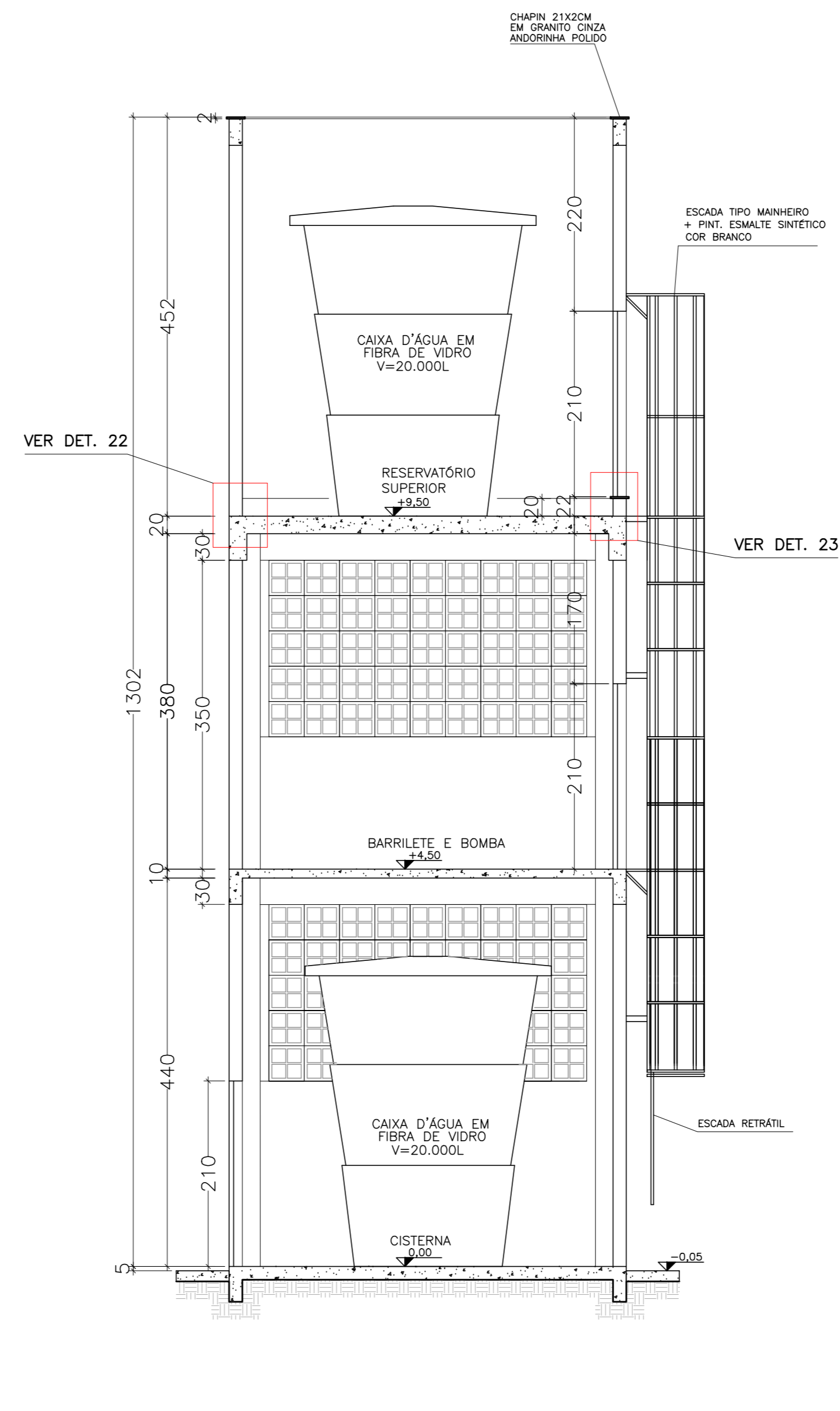

DETALHE 24  
ESCALA: 1/20

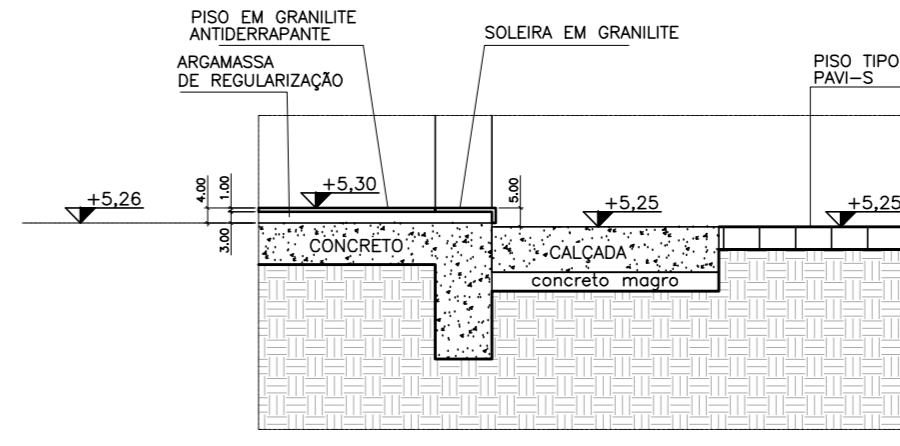

DETALHE 21  
ESCALA: 1/20

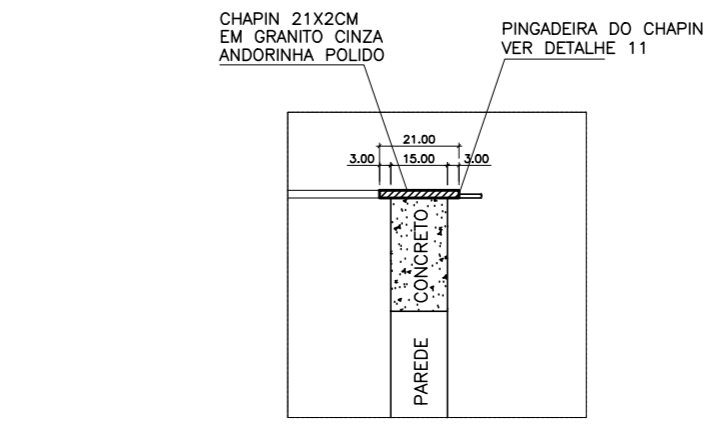

DETALHE 22  
ESCALA: 1/20

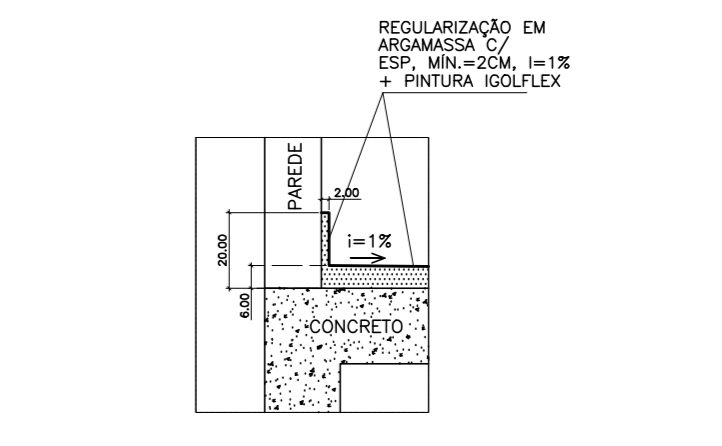

DETALHE 23  
ESCALA: 1/20

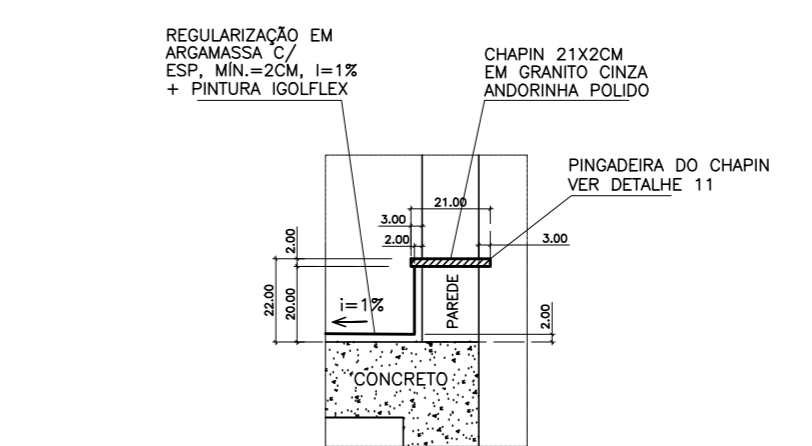

DETALHE 11  
ESCALA: 1/2,5

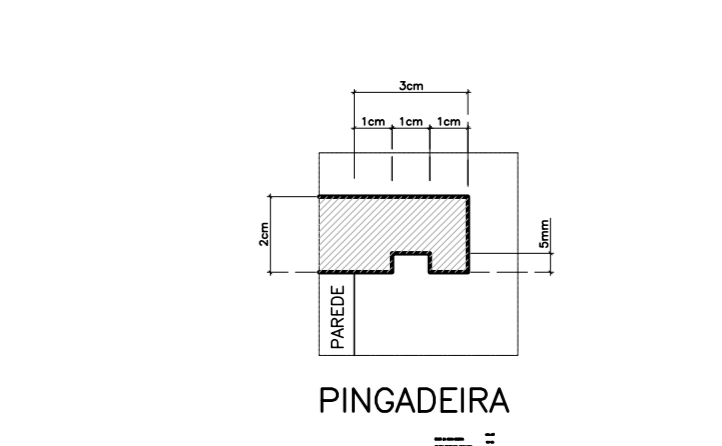

PLANTA PISO SUPERIOR  
ESCALA: 1/50 NÍVEL ( +9,50 )

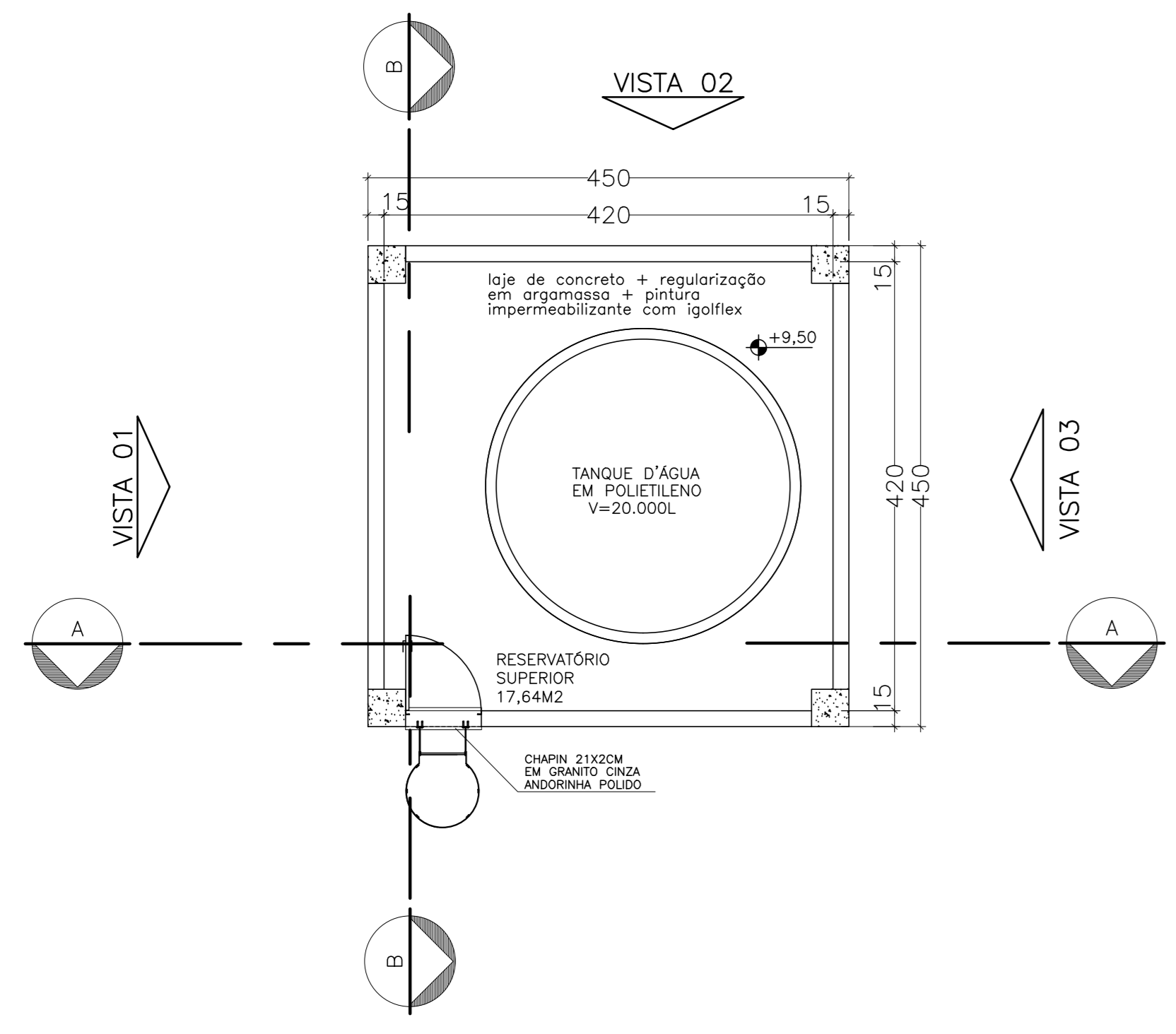

QUADRO DE ESQUADRIAS - VÃOS			
Nº	ESPECIFICAÇÃO	DIMENSÕES/PEITORIL	QT.
V5	Vão em elemento vaso de concreto 40x40cm + selador acrílico + pintura acrílica (castelo d'água)	3,60 x 2,00 /variável	02
QUADRO DE ESQUADRIAS - PORTÕES			
PM9	Portão abrir duplo c/ estrutura em tubo metálico e fechamento em chapão aço galvanizado+ tela metálica+pintura esm. siml. cor branco (castelo d'água)	3,60 x 3,80	01
PM10	Portão abrir duplo c/ estrutura em tubo metálico e fechamento em chapão aço galvanizado+ tela metálica+pintura esm. siml. cor branco (castelo d'água)	0,80 x 2,10	03

REVISÃO			
Nº	DESCRIÇÃO	RESP.	DATA
05			
04			
03			
02			
01			

**GOVERNO DO ESTADO DO ESPÍRITO SANTO**  
SECRETARIA DE ESTADO DA EDUCAÇÃO - SEDU  
**SEDU** GERÊNCIA DE REDE FÍSICA ESCOLAR  
CONSÓRCIO CONTROL TEC | SETEC

**REFORMA NA ESCOLA EEF CAMPINHO**  
Estr. Tulipa, 500 - Campinho da Serra I, Serra - ES, 29178-029

PRANCHAS: CASTELO D'ÁGUA

SUBSECRETÁRIO ESTADUAL: AURÉLIO MENEQUELLI RIBEIRO

GERENTE DA GEREL: MARCELO AMORIM GONÇALVES

COORDENADOR GERAL: ERICO DA SILVA GUERRA

AUTOR PROJETO: WILSON RODRIGUES GONÇALVES

CO-AUTOR PROJETO: CAU

RESPONSÁVEL TÉCNICO: CREA

ARQUIVO: SER03-P01-AQ-E-R2-03.dwg

RETENÇÃO: KLEYSIANA

PLANTA BAIXA, VISTAS E CORTES

01/01

## ASSINATURAS (3)

Documento original assinado eletronicamente, conforme MP 2200-2/2001, art. 10, § 2º, por:

**WILSON RODRIGUES GONÇALVES**  
COORDENADOR DE PROJETOS - CONTROLTEC  
GERFE - SEDU - GOVES  
assinado em 28/03/2022 15:30:32 -03:00

**GUSTAVO ALMEIDA DE OLIVEIRA CHAVES**  
COORDENADOR GERAL - CONTROLTEC  
GERFE - SEDU - GOVES  
assinado em 28/03/2022 13:53:48 -03:00

**ERICO DA SILVA GUERRA**  
COORDENADOR GERAL - CONTROLTEC  
GERFE - SEDU - GOVES  
assinado em 28/03/2022 14:16:18 -03:00



### INFORMAÇÕES DO DOCUMENTO

Documento capturado em 29/03/2022 08:16:51 (HORÁRIO DE BRASÍLIA - UTC-3)  
por ANDRÉIA SEGLIA (TEC DE EDIFICACOES - CONTROLTEC - GERFE - SEDU - GOVES)  
Valor Legal: ORIGINAL | Natureza: DOCUMENTO NATO-DIGITAL

A disponibilidade do documento pode ser conferida pelo link: <https://e-docs.es.gov.br/d/2022-3FTZ4N>