

PLANTA BAIXA - VESTIÁRIOS/BANHEIROS - ESC. 1/25

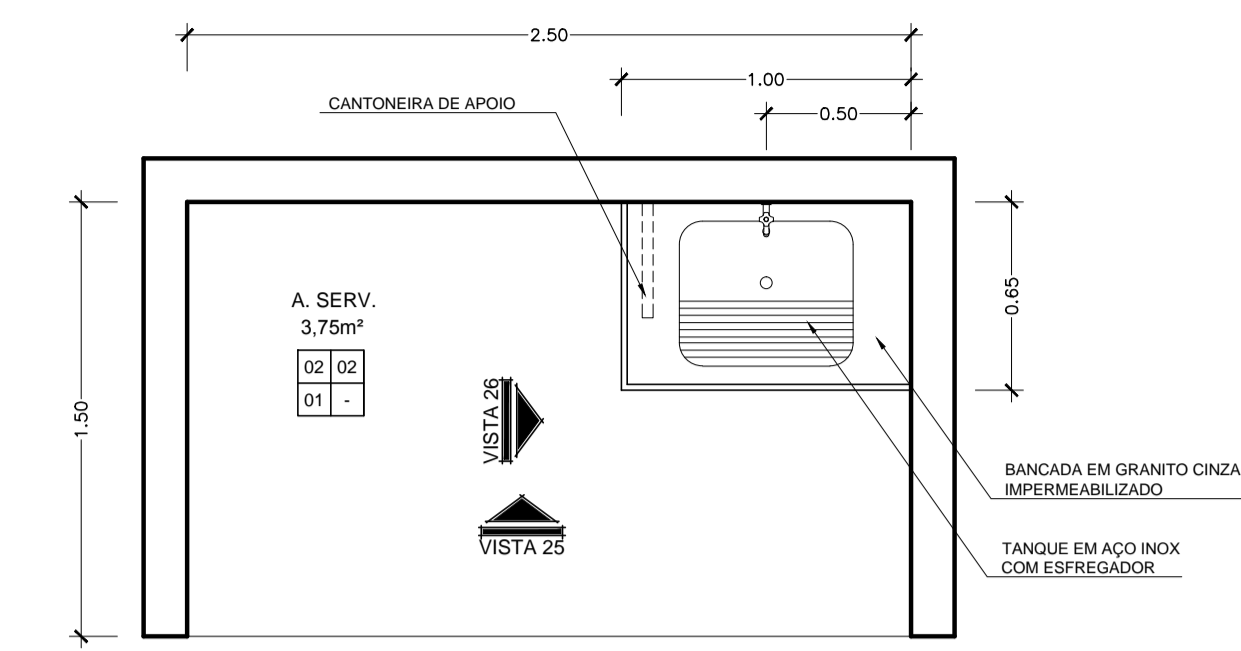

PLANTA BAIXA - ÁREA DE SERVIÇO - ESC. 1/25

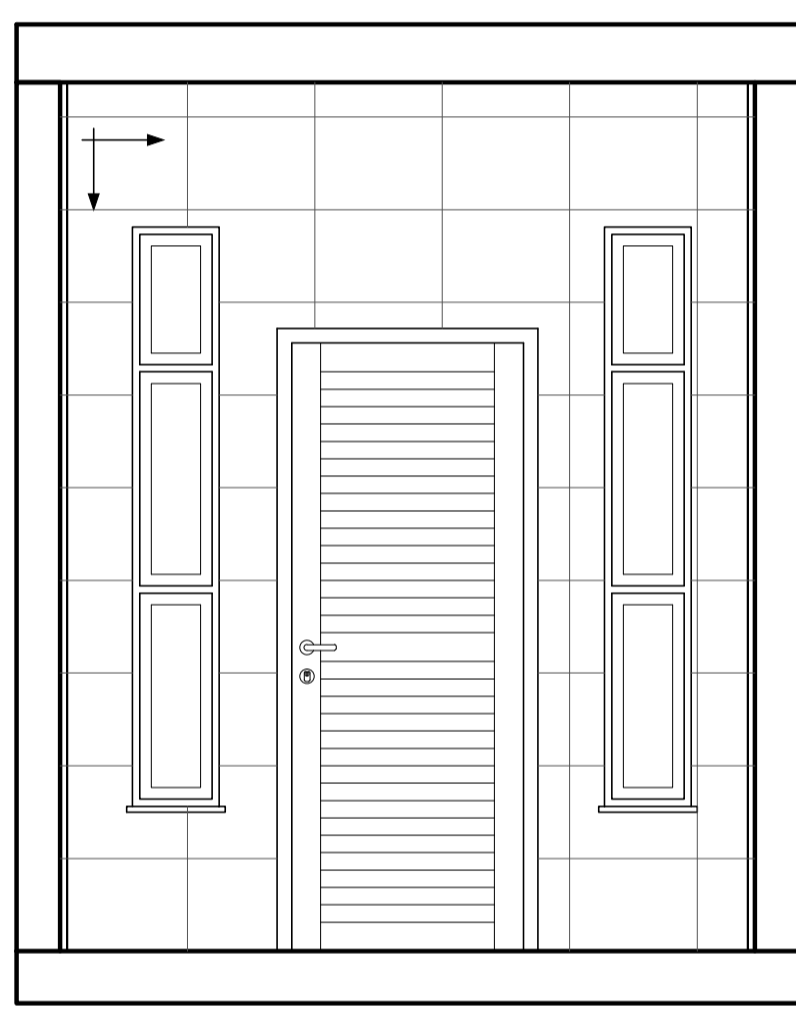

VISTA 21 - VESTIÁRIO - ESC.1/25

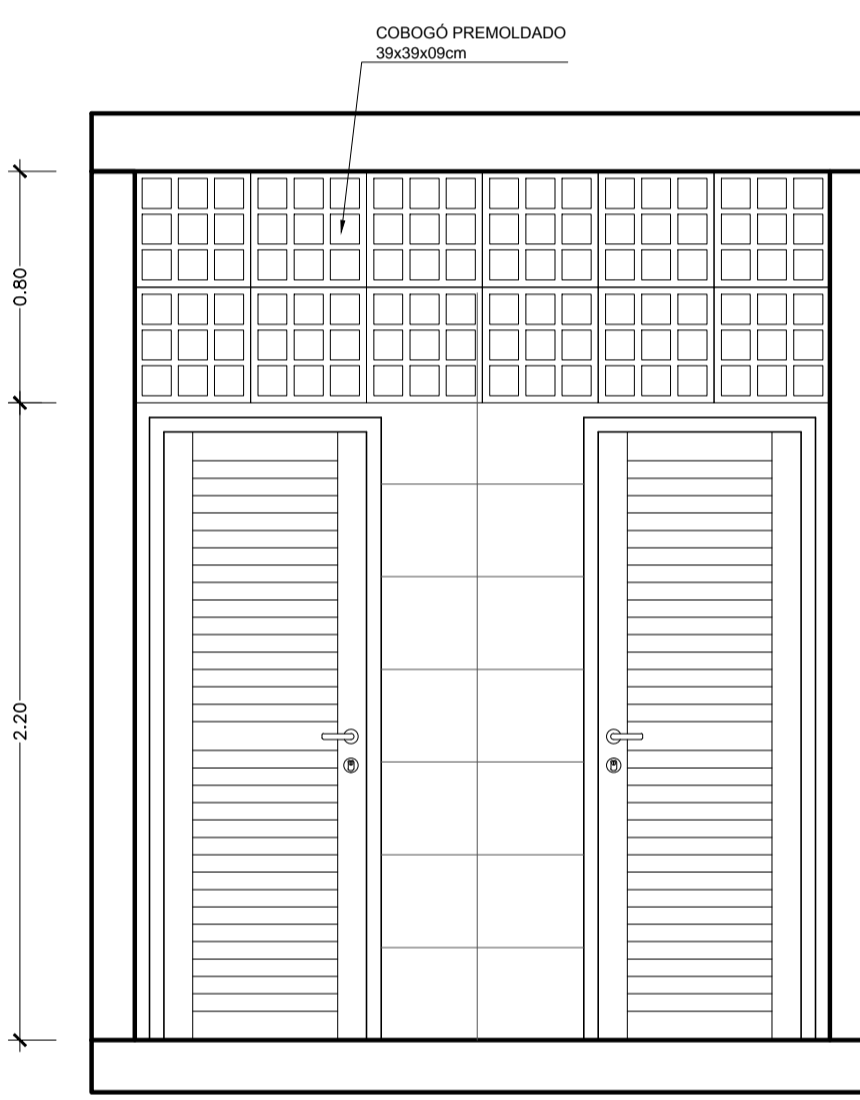

VISTA 22 - VESTIÁRIO - ESC.1/25

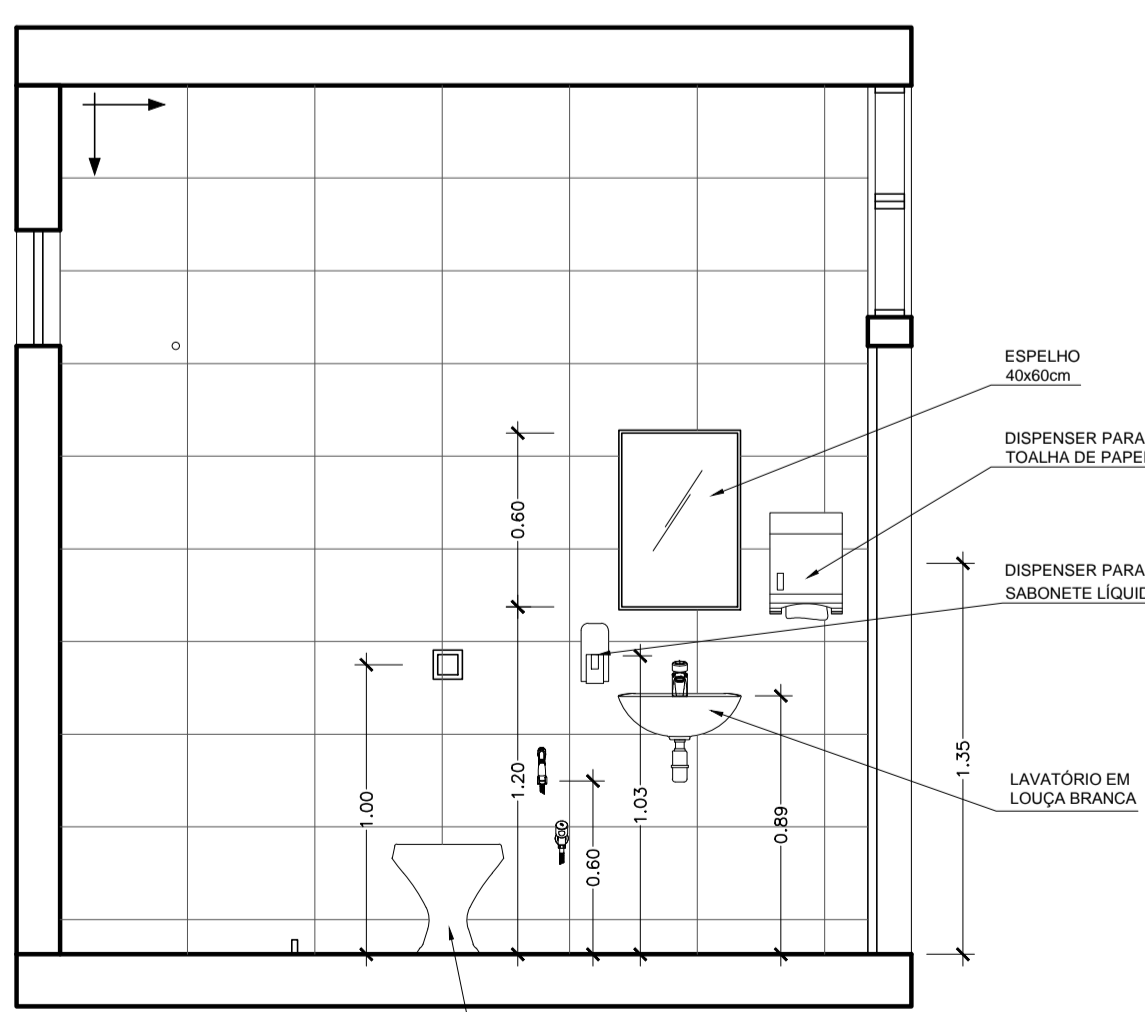

VISTA 23 - BANHº MASCULINO - ESC. 1/25

- ESPECIFICAÇÕES:
- 1 - LAVATÓRIO DE LOUÇA BRANCA. PADRÃO POPULAR, MARCAS DE REFERÊNCIA DECA, CELITE OU IDEAL STANDARD.
 - 2 - BACIA CONVENCIONAL EM LOUÇA BRANCA REF. LINHA RAVENA P9 DECA OU EQUIVALENTE, INCLUSIVE TUBO DE LIGAÇÃO, ACESSÓRIOS DE FIXAÇÃO E ASSIENTO PLÁSTICO.
 - 3 - TORNEIRA PARA LAVATÓRIO LINHA ANTI-VANDALISMO, MARCAS DE REFERÊNCIA FABRIMAR, DECA OU DOCOL.
 - 4 - DUCHA MANUAL AQUELA JET, LINHA AQUARIUS, COM REGISTRO REF.C 2195, MARCAS DE REFERÊNCIA FABRIMAR, DECA OU DOCOL.
 - 5 - CHUVEIRO FRIJO DE PVC, MARCAS DE REFERÊNCIA ATLAS, CIPLA OU AKROS.
 - 6 - KIT PORTA PAPEL, TOALHA, PAPEL HIGIÊNICO E SABONETE LÍQUIDO, MARCA JAPI, COR BRANCO, COD. HPHH1 (PORTA PAPEL HIGIÊNICO), COD. HPT1 (PORTA PAPEL TOALHA) E COD. HPSLR1 (PORTA SABONETE).
 - 7 - ESPELHO PARA BANHEIROS ESPESURA 4 MM, INCLUINDO CHAPA COMPENSADA 10 MM, MOLDURA DE ALUMÍNIO EM PERFIL L 3/4", FIXADO COM PARAFUSOS CROMADOS.

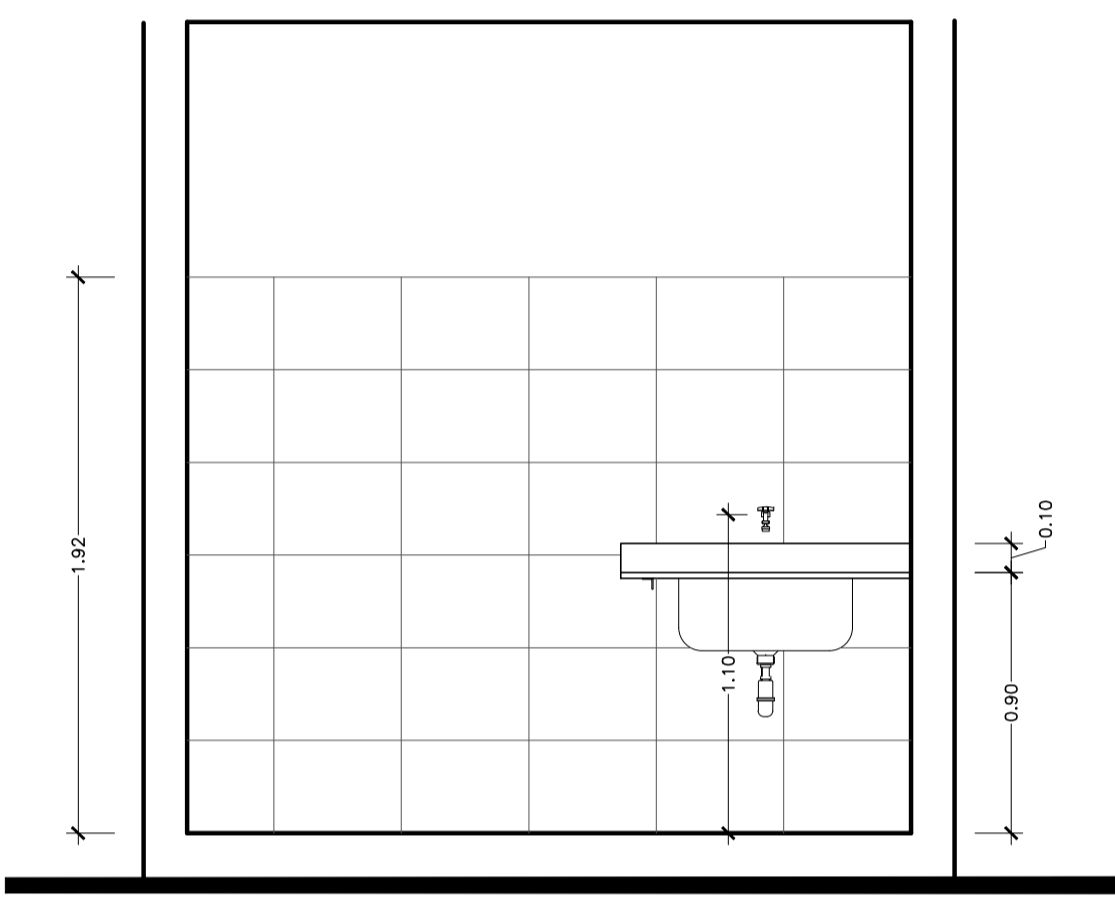

VISTA 25 - ÁREA DE SERVIÇO - ESC.1/25

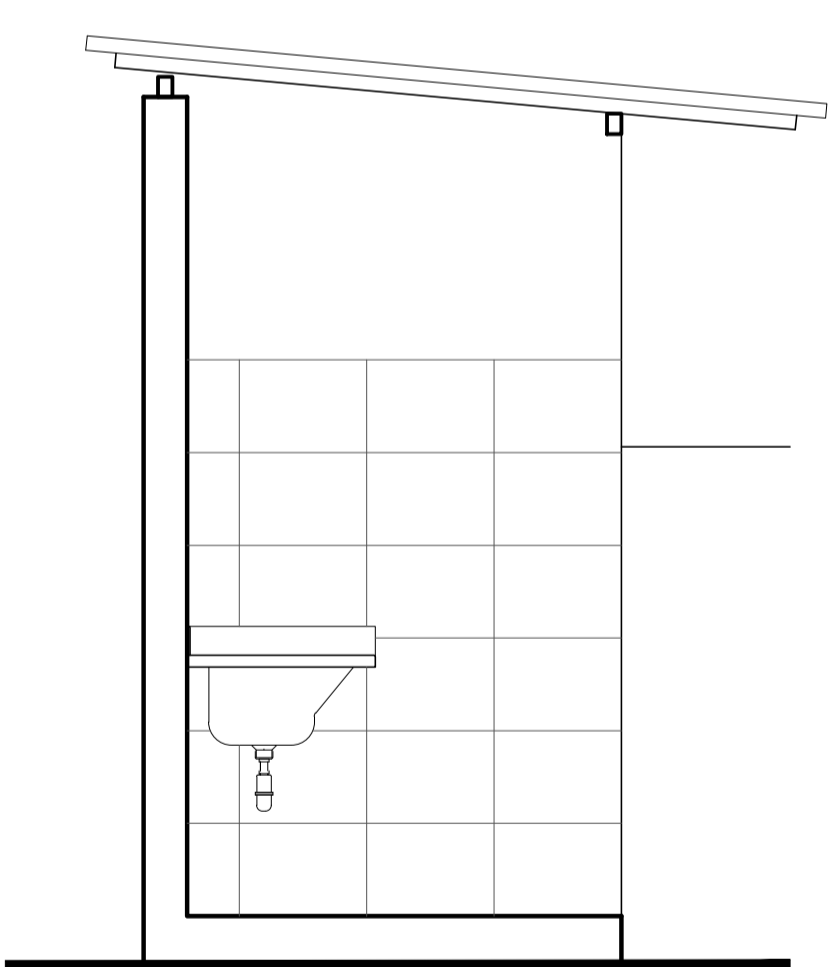

VISTA 26 - ÁREA DE SERVIÇO - ESC.1/25

- ESPECIFICAÇÕES:
- 1 - BANCADA EM GRANITO POLIDO E IMPERMEABILIZADO CINZA ANDORINHA OU EQUIVALENTE, INCLUSIVE RODABANCA.
 - 2 - TANQUE EM AÇO INOX, REF. CT-40 (MEKAL) OU EQUIVALENTE.
 - 3 - TORNEIRA PARA TANQUE, CROMADA, COM BICO PARA MANGUEIRA, MARCAS DE REFERÊNCIA FABRIMAR, DECA OU DOCOL.

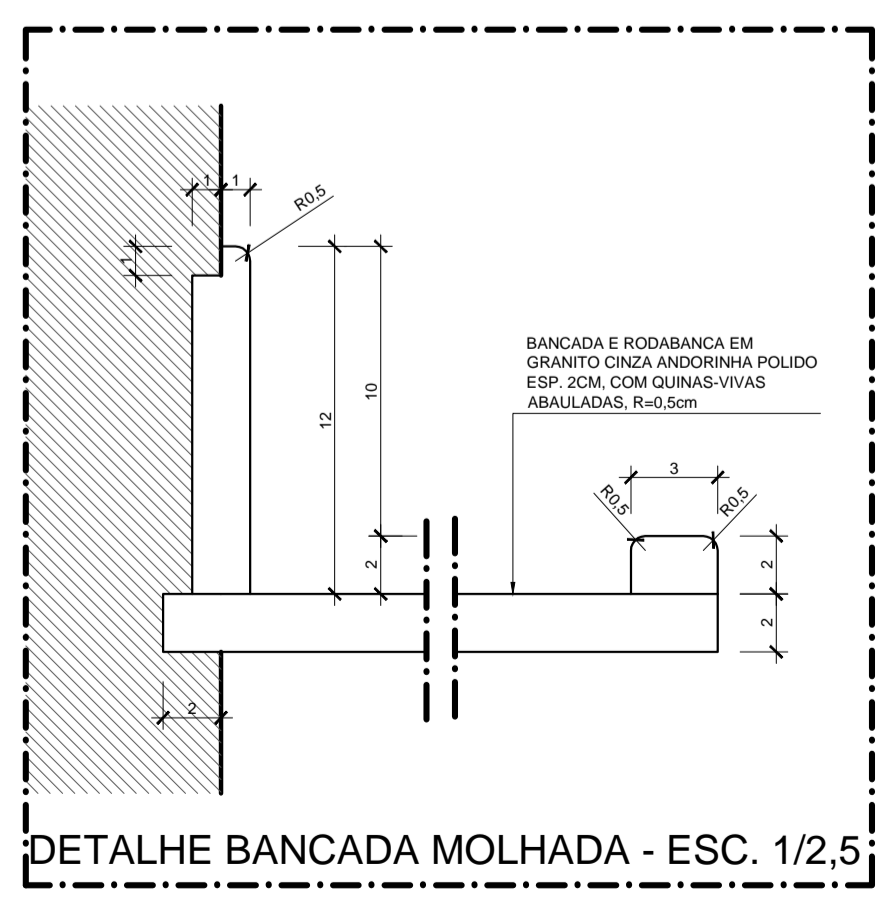

DETALHE BANCADA MOLHADA - ESC. 1/2,5

QUADRO DE ESQUADRIAS						
PORTÕES E PORTAS						
NOME	DIMENSÃO	QUANT.	MATERIAL	TIPO	Nº FOLHAS	SITUAÇÃO
P1*	0,80x2,10	10	MADEIRA	ABRIR	01 F	A INSTALAR
PNE*	0,80x2,10	01	MADEIRA	PNE	01 F	A INSTALAR
Pw2*	0,60x2,10	01	ALUMÍNIO	ABRIR	01 F	A INSTALAR
PA1*	0,80x2,10	02	ALUMÍNIO	ABRIR	01 F	A INSTALAR
PA2*	0,70x2,10	02	ALUMÍNIO	ABRIR	01 F	A INSTALAR
PA3	0,60x1,60	06	ALUMÍNIO	ABRIR	01 F	MANTER
PA3*	0,60x1,60	04	ALUMÍNIO	ABRIR	01 F	A INSTALAR

JANELAS, BÂSCULAS, GUICHÊS E VISORES				
NOME	DIMENSÃO	QUANT.	MATERIAL	SITUAÇÃO
J3*	1,80x1,20/1,30	03	ALUMÍNIO E VIDRO	CORRER A INSTALAR
J5*	3,00x0,90/1,20	01	ALUMÍNIO E VIDRO	CORRER A INSTALAR
J6*	1,60x0,80/1,70	01	ALUMÍNIO E VIDRO	CORRER A INSTALAR
B3	3,00x0,80x2,20	02	ALUMÍNIO E VIDRO	BÂSCULA MANTER
B5*	1,40x0,60/1,90	02	ALUMÍNIO E VIDRO	BÂSCULA A INSTALAR
B6*	1,00x0,60/1,90	01	ALUMÍNIO E VIDRO	BÂSCULA A INSTALAR
B9*	0,30x2,00/0,50	02	ALUMÍNIO E VIDRO	BÂSCULA A INSTALAR
B10*	1,00x0,60/1,90	01	ALUMÍNIO E VIDRO	BÂSCULA A INSTALAR
B11*	1,90x0,40/2,10	02	ALUMÍNIO E VIDRO	BÂSCULA A INSTALAR
GH1	2,00x1,20/1,00	01	ALUMÍNIO E VIDRO	GUILHOTINA A INSTALAR
GH2	1,20x1,20/1,00	01	ALUMÍNIO E VIDRO	GUILHOTINA A INSTALAR
C2	2,40x0,80/2,20	01	COBOÇÓ	FIXO A INSTALAR

QUADRO DE ESPECIFICAÇÕES	
CÓDIGO	PISO
2	PISO EM CERÂMICA CARGO PLUS GRAY, 45x45cm, PEI 5, ELIANE OU EQUIVALENTE
CÓDIGO	PAREDE
2	AZULEJO DIM. 33x61cm OVIEDO PURO BRANCO, BIANCOGRÊS OU EQUIVALENTE
CÓDIGO	TETO
1	LAJE EM CONCRETO, REBOCADA, SELADA E EMASSADA, ACABAMENTO EM TINTA PVA LÁTEX BRANCO NEVE, CORAL OU EQUIVALENTE
2	FORRO EM GESSO NATURAL TIPO LISO, ACAB. EM TINTA PVA LÁTEX BRANCO NEVE CORAL OU EQ.
CÓDIGO	RODAPE
1	RODAPE EM GRANITO CINZA ANDORINHA POLIDO COM ALTURA DE 7cm OU EQUIVALENTE

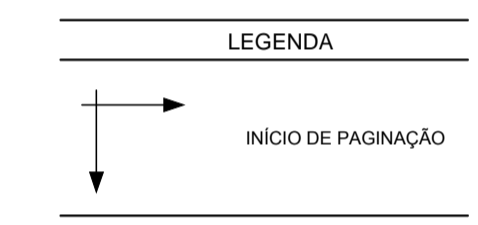

Nº.	DESCRIÇÃO	RESP.	DATA
05			
04			
03			
02			
01			

REVISÃO

GOVERNO DO ESTADO DO ESPÍRITO SANTO

SECRETARIA DE ESTADO DA EDUCAÇÃO - SEDU

GERÊNCIA DE REDE FÍSICA ESCOLAR

SEDU

TÍTULO: **REFORMA E AMPLIAÇÃO DA EEEFM LARANJEIRAS**

ENDEREÇO: AVENIDA CEL. MANOEL NUNES, S/N - LARANJEIRAS VELHA - SERRA - ES

PRONCHIA: PROJETO EXECUTIVO	PROJETO: ARQUITETURA
SECRETÁRIO ESTADUAL: VÍTOR AMORIM DE ANGELO	ESCALA: INDICADA UNIDADE: METRO
GERENTE DA GERÊNCIA: MARCELO AMORIM GONÇALVES	CREA: 64866/D-MG VISTO:
COORDENADOR GERAL EPC: EDSON DE OLIVEIRA PIRES	CAU-ES: A 22226-7 VISTO:
AUTOR PROJETO: MARGARETH MAI CAMPAGNARO	CREA: VISTO:
RESPONSÁVEL TÉCNICO:	DESENHO: MARIANA VISTO:
ARQUIVO: L2SRE29-02-AQR02.dwg	

REFERENCIAL: **DETALHAMENTO DE ÁREAS MOLHADAS - VESTIÁRIOS/BANHEIROS MASC. E FEMININO / ÁREA DE SERVIÇO**

FORMATO: **A1** OBSERVAÇÕES: DATA: **20/07/2018** VISTO: REVISÃO: **04 05**