

- ESPECIFICAÇÕES:**
- DIVISÓRIAS EM GRANITO POLIDO CINZA ANDORINHA OU EQUIVALENTE.
 - BANCAOS EM GRANITO POLIDO E IMPERMEABILIZADO CINZA ANDORINHA OU EQUIVALENTE, INCLUSIVE RODABANCA.
 - PRATELEIRAS EM GRANITO POLIDO CINZA ANDORINHA, ESPESSURA DE 2 cm, CHUMBADAS NA PAREDE E APOIADAS EM CANTONERIAS METÁLICAS LL 32 x 32 x 3,2cm COM PINTURA EPOXI BRANCA.
 - CUBA PARA SANITÁRIOS EM LOUÇA BRANCA, OVAL DE EMBUTIR, REF. L37 DECA OU EQUIVALENTE.
 - LAVATÓRIO DE CANTO COLEÇÃO MASTER - REF. L76 DECA OU EQUIVALENTE - PARA PNE.
 - MICRÓRIO DE LOUÇA BRANCA, MARCAS DE REFERÊNCIA DECA, CELITE OU IDEAL STANDARD COM VALVULA DE DESCARGA LINHA ANTI-VANDALISMO, MARCAS DE REFERÊNCIA FABRIMAR, DOCOL OU DECA.
 - BACIA CONVENCIONAL EM LOUÇA BRANCA REF. LINHA RAVENA P9 DECA OU EQUIVALENTE. INCLUSIVE TUBO DE LIGAÇÃO, ACESSÓRIOS DE FIXAÇÃO E ASSENTO PLÁSTICO.
 - BACIA SIFONADA DE LOUÇA BRANCA SEM ABERTURA FRONTAL PARA PORTADORES DE NECESSIDADES ESPECIAIS - VOGUE PLUS CONFORTO - LINHA CONFORTO, MOD P510, INCLUSIVE ASSENTO POLIESTER, REF. AP51, MARCA DE REF. DECA OU EQUIVALENTE. SEM ABERTURA FRONTAL.
 - TANQUE DE MÁRMORE SINTÉTICO COM UM BOJO, REF. TP055 - DECORALITA - TANQUE THERMO FIBRA SIMPLES (55x55cm) OU EQUIVALENTE.
 - TORNEIRA PARA TANQUE, MARCAS DE REFERÊNCIA FABRIMAR, DECA OU DOCOL.
 - TORNEIRA PARA LAVATÓRIO LINHA ANTI-VANDALISMO, MARCAS DE REFERÊNCIA FABRIMAR, DECA OU DOCOL.
 - DUCHA MANUAL AÇUA JET - LINHA AQUARIUS, COM REGISTRO REF. C 2195, MARCAS DE REFERÊNCIA FABRIMAR, DECA OU DOCOL.
 - KIT PORTA PAPEL TOALHA, PAPEL HIGIÊNICO E SABONETE LÍQUIDO: MARCA JAPI, COR BRANCO, COD. HPPH1 (PORTA PAPEL HIGIÊNICO), COD. HPT1 (PORTA PAPEL TOALHA) E COD. HPSLR1 (PORTA SABONETE).
 - ESPELHO PARA BANHEIROS ESPESSURA 4 MM, INCLUINDO CHAPA COMPENSADA 10 MM, MOLDURA DE ALUMÍNIO EM PERFIL L 3x4, FIXADO COM PARAFUSOS CROMADOS.
 - BARRA DE APOIO EM AÇO INOX 80cm.

PLANTA BAIXA - SAN. MASC. / SAN. FEM. / SAN. PNE / APL - ESC. 1/25

QUADRO DE ESQUADRIAS						
PORTÕES E PORTAS						
NOME	DIMENSÃO	QUANT.	MATERIAL	TIPO	N° FOLHAS	SITUAÇÃO
P1*	0,80x2,10	10	MADEIRA	ABRIR	01 F	A INSTALAR
PNE*	0,80x2,10	01	MADEIRA	PNE	01 F	A INSTALAR
PV2*	0,60x2,10	01	ALUMÍNIO	ABRIR	01 F	A INSTALAR
PA1*	0,80x2,10	02	ALUMÍNIO	ABRIR	01 F	A INSTALAR
PA2*	0,70x2,10	02	ALUMÍNIO	ABRIR	01 F	A INSTALAR
PA3	0,60x1,60	06	ALUMÍNIO	ABRIR	01 F	MANTER
PA3*	0,60x1,60	04	ALUMÍNIO	ABRIR	01 F	A INSTALAR

JANELAS, BÂSCULAS, GUILCHÊS E VISORES						
NOME	DIMENSÃO	QUANT.	MATERIAL	TIPO	SITUAÇÃO	
J3*	1,80x1,20/1,30	03	ALUMÍNIO E VIDRO	CORRER	A INSTALAR	
J5*	3,00x0,90/1,20	01	ALUMÍNIO E VIDRO	CORRER	A INSTALAR	
J6*	1,60x0,80/1,70	01	ALUMÍNIO E VIDRO	CORRER	A INSTALAR	
B3	3,00x0,80x2,20	02	ALUMÍNIO E VIDRO	BÂSCULA	MANTER	
B5*	1,40x0,60/1,90	02	ALUMÍNIO E VIDRO	BÂSCULA	A INSTALAR	
B6*	1,00x0,60/1,90	01	ALUMÍNIO E VIDRO	BÂSCULA	A INSTALAR	
B9*	0,30x2,00/0,50	02	ALUMÍNIO E VIDRO	BÂSCULA	A INSTALAR	
B10*	1,60x0,60/1,90	01	ALUMÍNIO E VIDRO	BÂSCULA	A INSTALAR	
B11*	1,00x0,40/2,10	02	ALUMÍNIO E VIDRO	BÂSCULA	A INSTALAR	
GH1	2,00x1,20/1,00	01	ALUMÍNIO E VIDRO	GUILHOTINA	A INSTALAR	
GH2	1,20x1,20/1,00	01	ALUMÍNIO E VIDRO	GUILHOTINA	A INSTALAR	
C2	2,40x0,80/2,20	01	COBOÇÓ	FIXO	A INSTALAR	

QUADRO DE ESPECIFICAÇÕES		
CÓDIGO	QUANT.	ESPECIFICAÇÃO
2	1	PISO EM CERÂMICA CARGO PLUS GRAY, 45x45cm, PEI 5, ELIANE OU EQUIVALENTE
2	1	PARADE
2	1	AZULEJO DIM. 33x61cm OVIEDO PURO BRANCO, BIANCOGRÊS OU EQUIVALENTE
2	1	TETO
1	1	LAJE EM CONCRETO, REBOCADA, SELADA E EMASSADA, ACABAMENTO EM TINTA PVA LÁTEX BRANCO NEVE, CORAL OU EQUIVALENTE
2	1	FORRO EM GESSO NATURAL TIPO LISO, ACAB. EM TINTA PVA LÁTEX BRANCO NEVE CORAL OU EQ.
1	1	RODAPE
1	1	RODAPE EM GRANITO CINZA ANDORINHA POLIDO COM ALTURA DE 7cm OU EQUIVALENTE

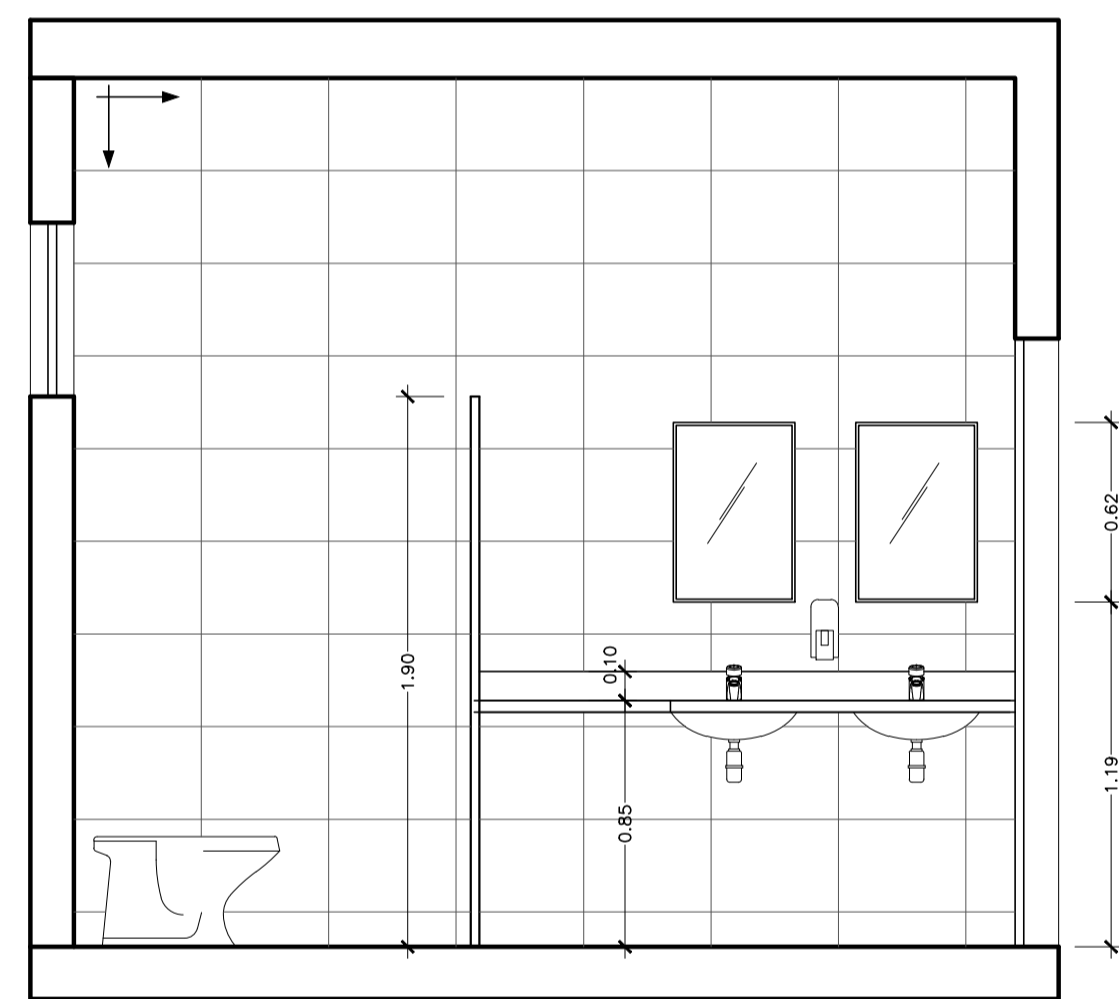
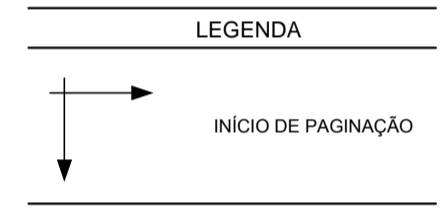

VISTA 27 - SAN. FEMININO - PAV. SUPERIOR - ESC.1/25

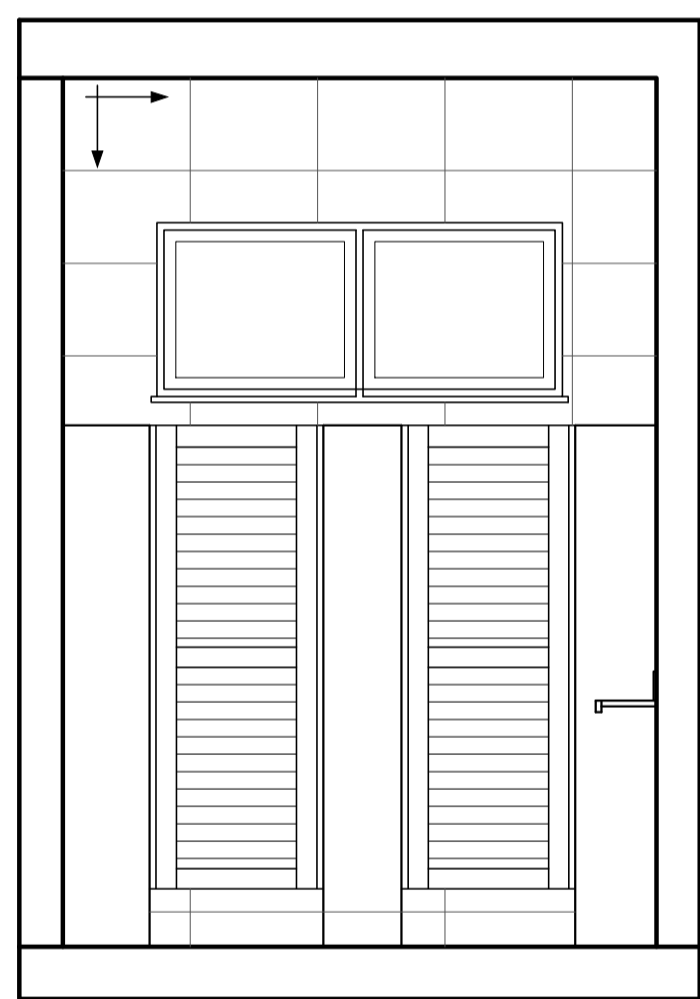

VISTA 28 - SAN. FEMININO - PAV. SUPERIOR - ESC.1/25

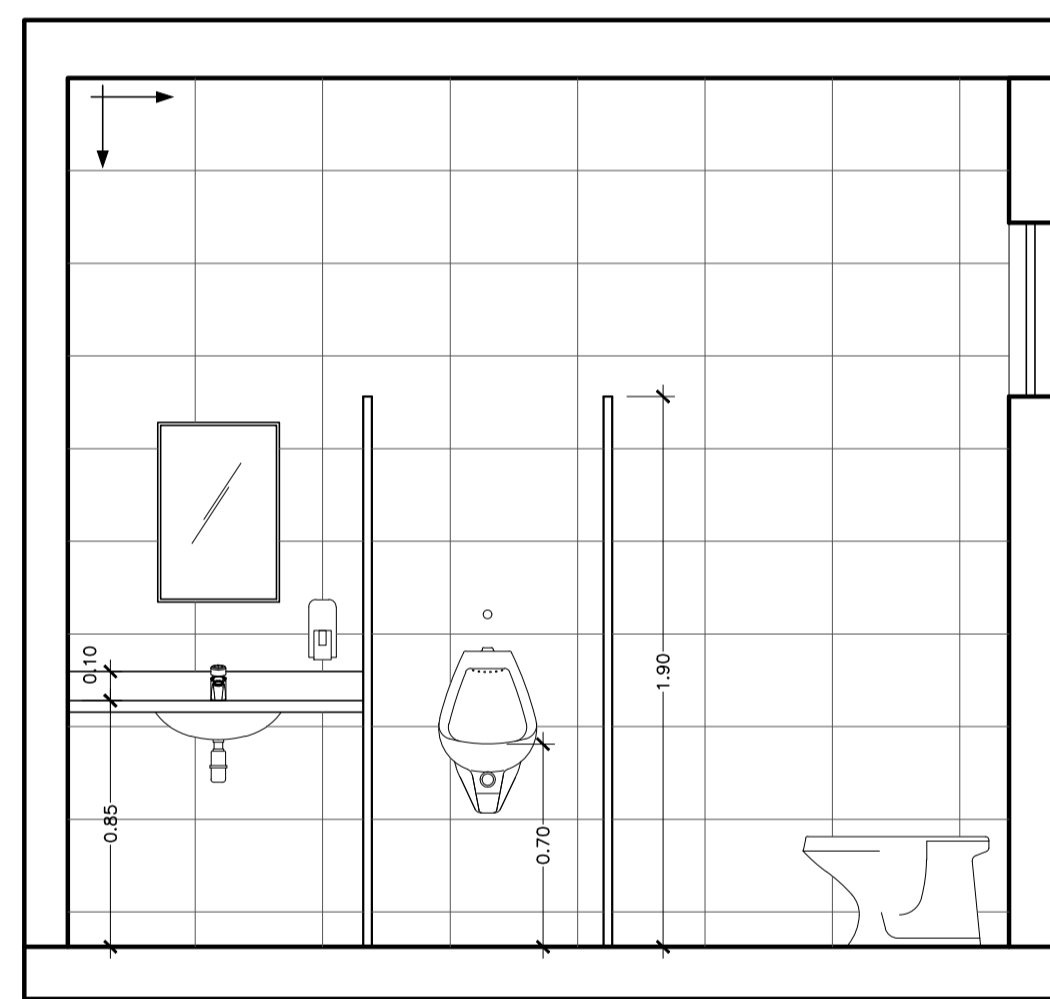

VISTA 29 - SAN. MASCULINO - PAV. SUPERIOR - ESC.1/25

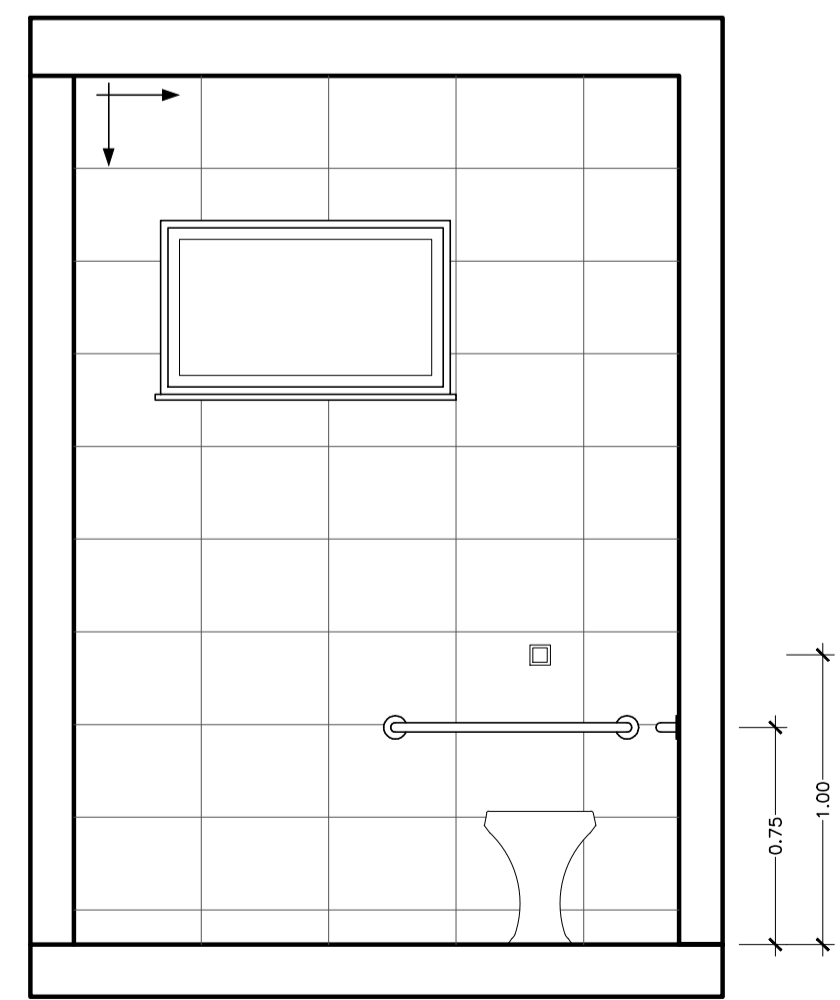

VISTA 30 - SAN. PNE - PAV. SUPERIOR - ESC.1/25

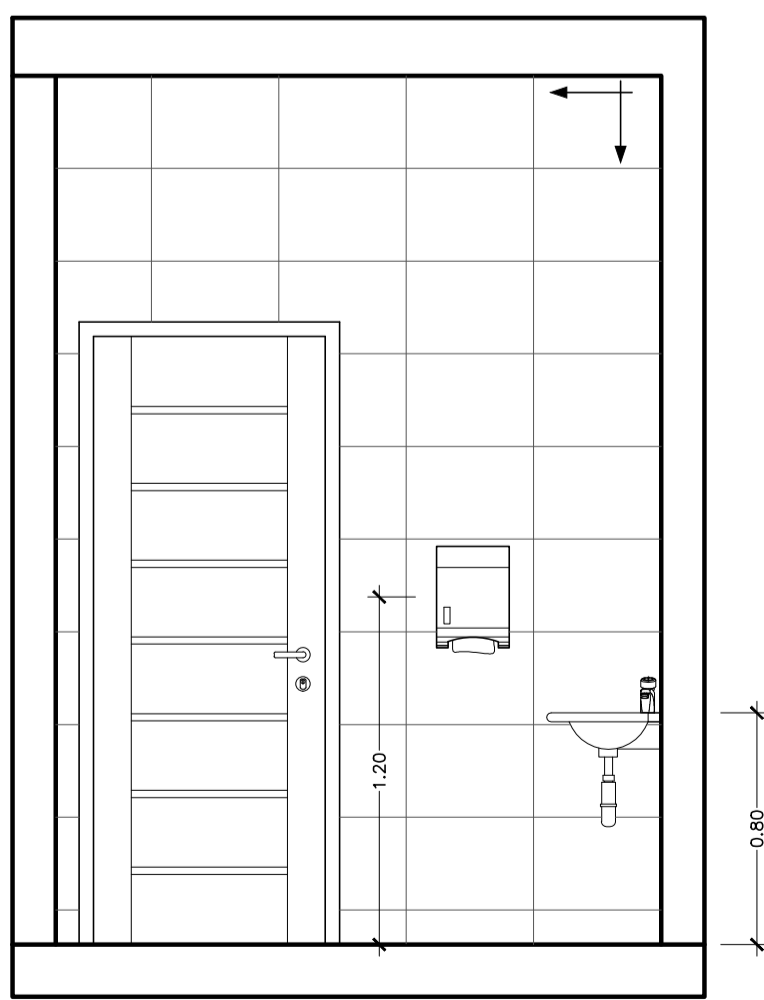

VISTA 31 - SAN. PNE - PAV. SUPERIOR - ESC.1/25

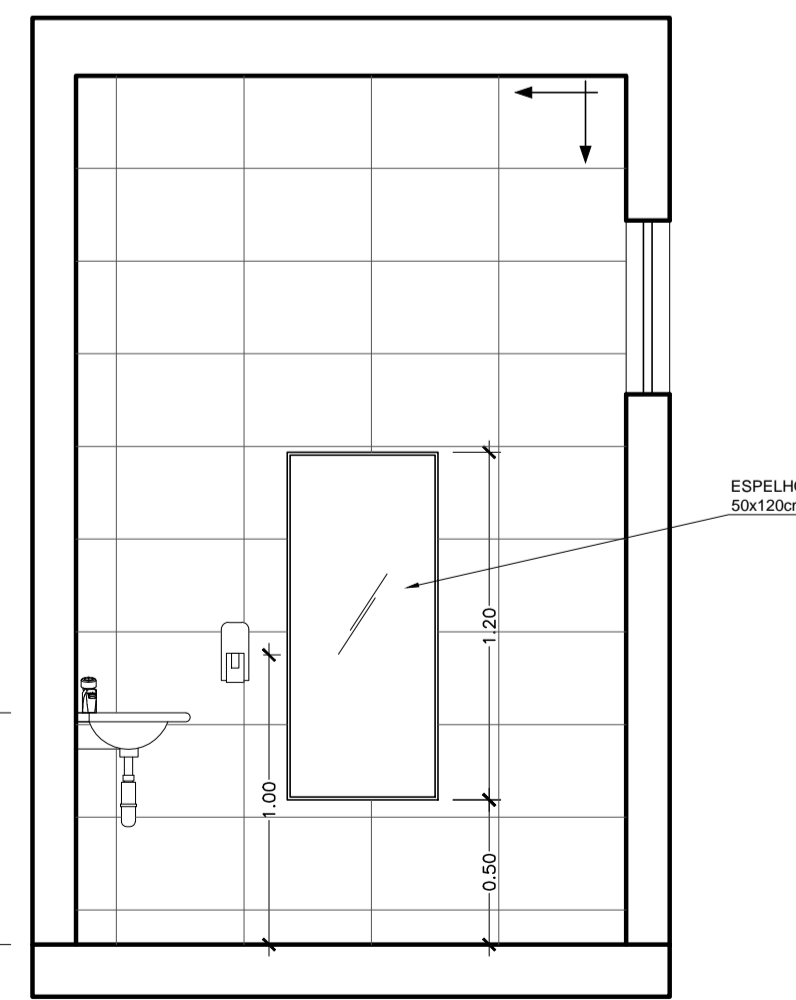

VISTA 31 - SAN. PNE - PAV. SUPERIOR - ESC.1/25

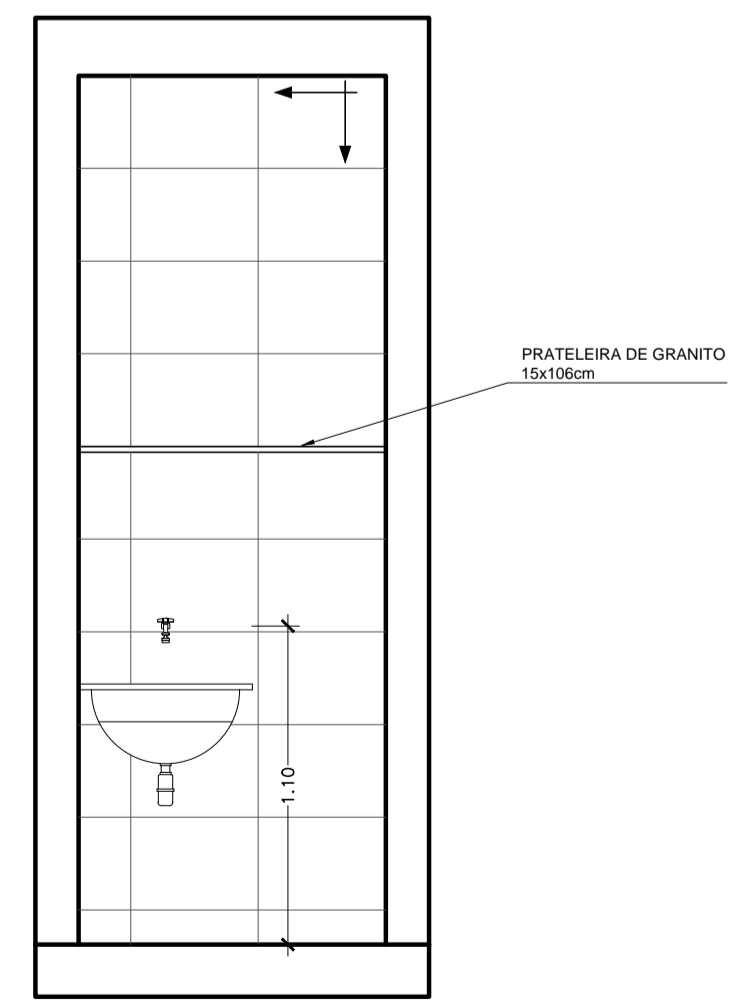

VISTA 32 - APL - ESC.1/25

N°.	DESCRIÇÃO	RESP.	DATA
05			
04			
03			
02			
01			

REVISÃO

GOVERNO DO ESTADO DO ESPÍRITO SANTO

SECRETARIA DE ESTADO DA EDUCAÇÃO - SEDU

GERÊNCIA DE REDE FÍSICA ESCOLAR

SEDU

REFORMA E AMPLIAÇÃO DA EEEFM LARANJEIRAS

ENDEREÇO: AVENIDA CEL. MANOEL NUNES, S/N - LARANJEIRAS VELHA - SERRA - ES

PRANCHA: PROJETO EXECUTIVO		PROJETO: ARQUITETURA	
SECRETÁRIO ESTADUAL: VITOR AMORIM DE ANGELI		ESCALA: INDICADA	UNIDADE: METRO
GERENTE DA GERFE: MARCELO AMORIM GONÇALVES		CREA: 64866/D-MG	VISTO:
COORDENADOR GERAL EPC: EDSON DE OLIVEIRA PIRES		CAU-ES: 22226-7	VISTO:
AUTOR PROJETO: MARGARETH MAI CAMPAGNARO		CREA:	VISTO:
RESPONSÁVEL TÉCNICO:		DESENHO: MARIANA	VISTO:
ARQUIVO: LZSRE29-02-AQR02.dwg			

REFERENCIAL: DETALHAMENTO DE ÁREAS MOLHADAS - SAN. MASC. E FEM., SAN. PNE E APL: PLANTAS BAIXAS, VISTAS E DETALHES

FORMATO: A1 OBSERVAÇÕES: DATA: 20/07/2018 VISTO: REVISÃO:

FOLHA
05
05