

DET. SANITÁRIO 1
ESCALA 1/25

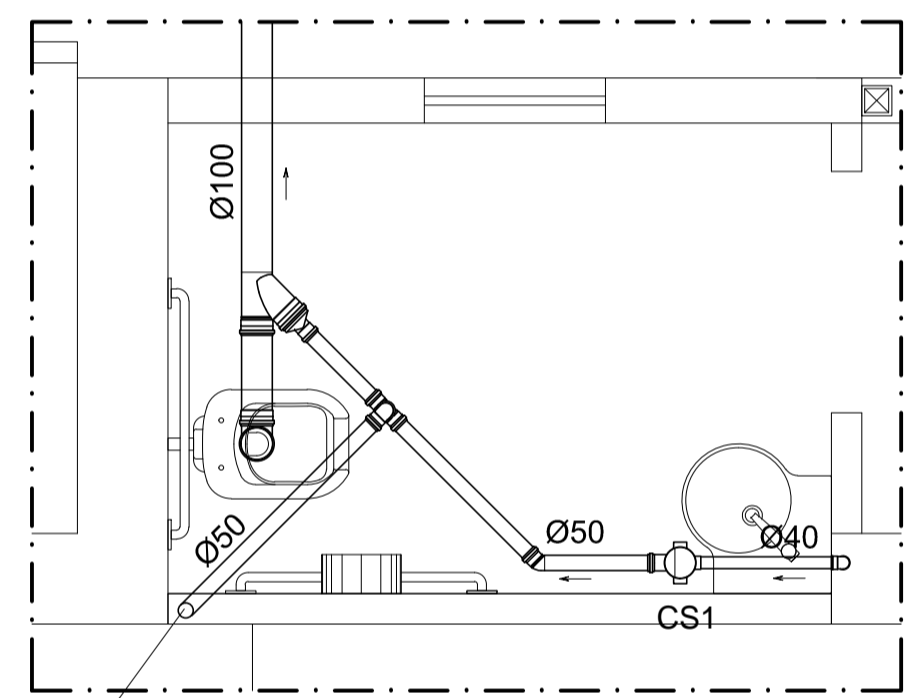

CV-1 <1 €
DET. SANITÁRIO 3
ESCALA 1/25

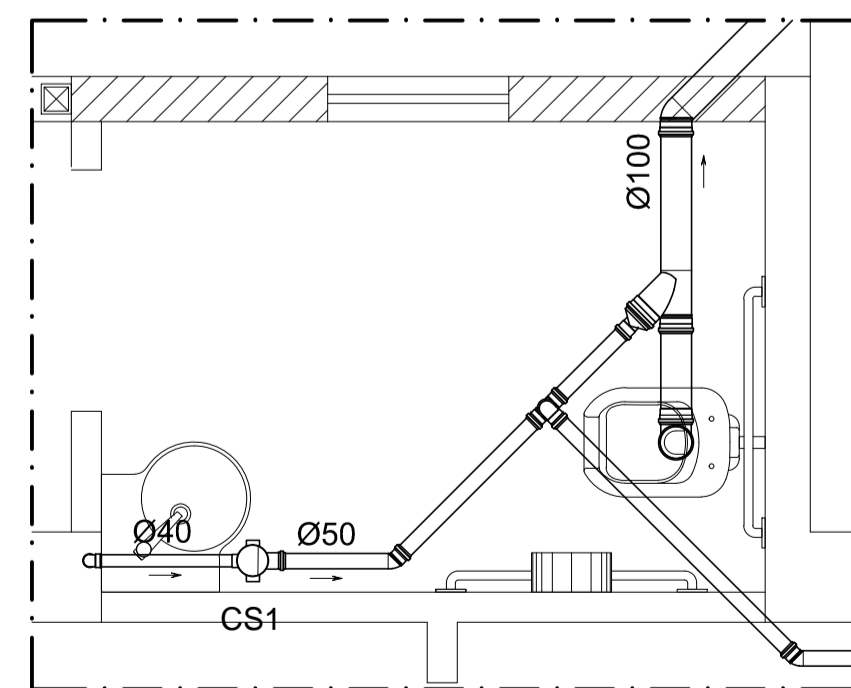

DET. SANITÁRIO 4
ESCALA 1/25

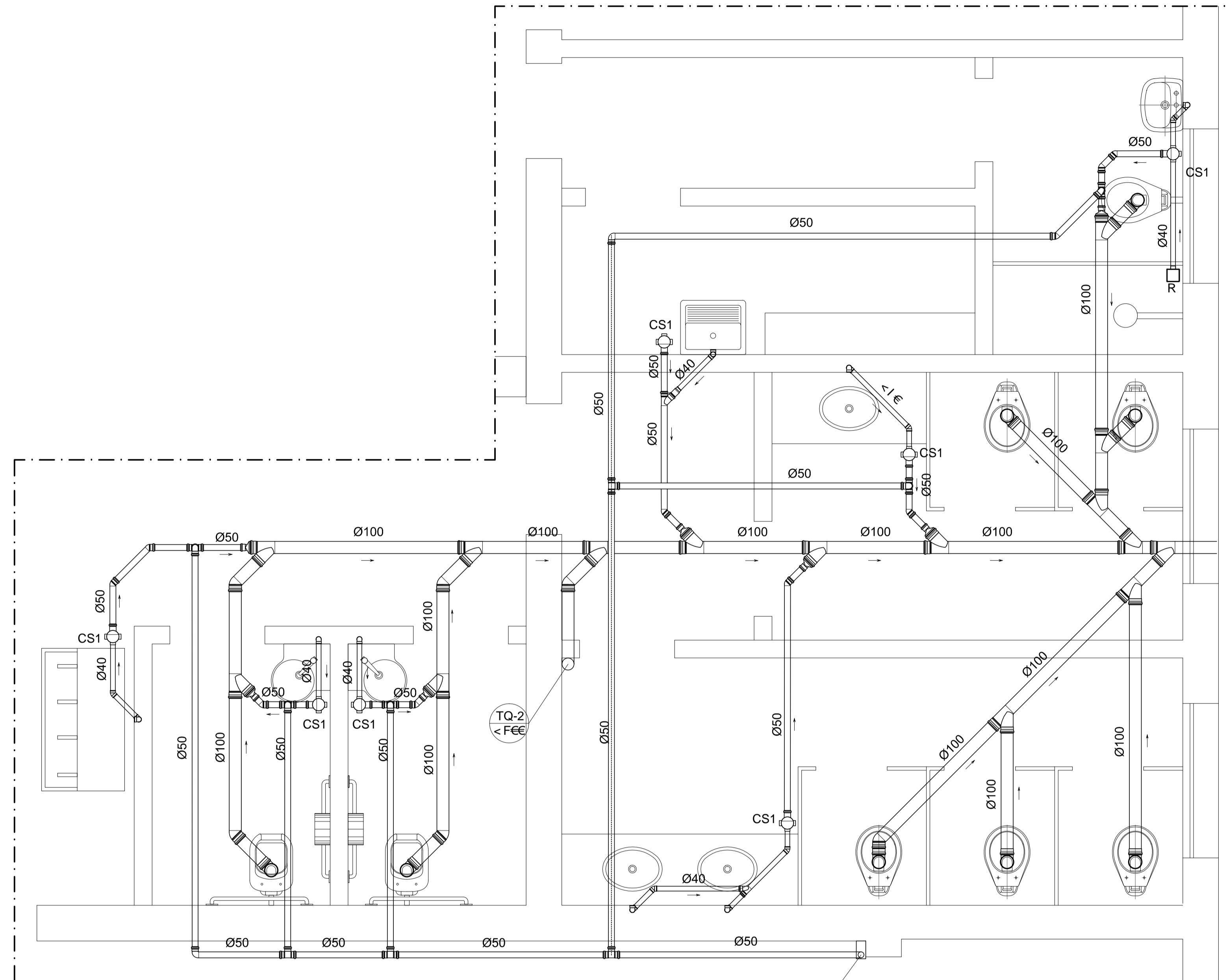

DET. SANITÁRIO 2
ESCALA 1/25

CV-2 <1 €

NOTAS GERAIS

NORMAS DE REFERÊNCIA UTILIZADAS: NBR 8160/99 (ESGOTO PREDIAL)

- NOTAS PARA TODAS AS CAIXAS:
- 1-É IMPRESCINDÍVEL VERIFICAR A DIMENSÃO DE CADA CAIXA ALÉM DAS POSIÇÕES, BITOLAS REAIS DE ENTRADA E SAÍDA DOS TUBOS NAS PLANTAS BAIXAS.
 - 2-TODAS AS CAIXAS DEVERÃO SER FEITAS EM BLOCOS DE CONCRETO.
 - 3-REVESTIR INTERNAMENTE COM REBOCO IMPERMEABILIZANDO AS PAREDES.
 - 4-FAZER TODOS OS CANTOS INTERNOS ABULADOS PARA FIXAÇÃO DA MANTA.
 - 5-IDENTIFICAR AS FUNÇÕES NA TAMPA.
 - 6-FECHAR HERMETICAMENTE CADA UMA DAS CAIXAS COMO FORMA DE PREVENÇÃO A DENGUE.
 - 7-NA EXECUÇÃO DAS CAIXAS E MANUTENÇÃO DAS MESMAS, DEVEM SER ESTUDADAS FORMAS DE PREVENÇÃO CONTRA DENGUE.

INSPEÇÃO:
1-INSTALAR DISPOSITIVOS DE INSPEÇÃO NAS JUNÇÕES E MUDANÇA DE DIREÇÃO DAS TUBULAÇÕES QUE PASSAM PELO TETO DOS PAVIMENTOS.

PRECAUÇÕES E CUIDADOS EM INSTALAÇÕES SANITÁRIAS:
1-DEVE SER EVITADA A PASSAGEM DAS TUBULAÇÕES DE ESGOTO EM PAREDES, REBAIXOS, FORROS FALSO E AMBIENTES DE LONGA PERMANÊNCIA. CASO NÃO SEJA POSSÍVEL, DEVEM SER ADOTADAS MEDIDAS NO SENTIDO DE ATENUAR A TRANSMISSÃO DE RUÍDO PARA OS REFERIDOS AMBIENTES.

- NOTAS GERAIS:
- 1-TODA TUBULAÇÃO SERÁ EM PVC SOLDÁVEL C/ RESPECTIVA CONEXÕES.
 - 2-DIMENSÕES DOS TUBOS EM MILÍMETROS E DAS PEÇAS EM POLEGADAS.
 - 3-COTAS EM CENTÍMETRO.
 - 4-TUBULAÇÃO COM Ø>100MM TERÃO DECLIVIDADE DE 1%.
 - 5-TUBULAÇÕES COM Ø<100MM TERÃO DECLIVIDADE DE 2%.
 - 6-A EXTREMIDADE DOS TUBOS DE VENTILAÇÃO E RESPIRO SERÃO PROTEGIDAS POR TELA DE NYLON DE MALHA 0,5MM2.
 - 7-A TUBULAÇÃO DE VENTILAÇÃO SANITÁRIA ULTRAPASSA 0,30M O NÍVEL DA COBERTURA.
 - 8-A EXTREMIDADE ABERTA DE UM TUBO VENTILADOR PRIMÁRIO OU COLUNA DE VENTILAÇÃO, NÃO DEVE ESTAR SITUADA A MENOS DE 4,00 M DE QUALQUER JANELA, PORTA OU VÃO DE VENTILAÇÃO, SALVO SE ELEVADA PELO MENOS 1,00 M DAS VERGAS DOS RESPECTIVOS VÃOS.
 - 9-AS CAIXAS SIFONADAS QUE RECEBEM EFLUENTES DOS MICTÓRIOS DEVERÃO POSSUIR TAMPA CEGA.
 - 10-AS CAIXAS SIFONADAS DAS COZINHAS DEVERÃO TER TAMPA GIRATÓRIA.
 - 11-DEMAIS INFORMAÇÕES DEVERÃO SER CONSULTADAS NO MEMORIAL DESCRITIVO.

05			
04			
03			
02			
01			
P:É	000001U	RESP.	DATA

GOVERNO DO ESTADO DO ESPÍRITO SANTO
SECRETARIA DE ESTADO DA EDUCAÇÃO - SEDU
GERÊNCIA DE REDE FÍSICA ESCOLAR

SEDU

REFORMA DA SUPERINTENDÊNCIA DE SÃO MATEUS

AV JONES DOS SANTOS NEVES, Nº 175, CENTRO, SÃO MATEUS, ES.

PRANCIAL: PROJETO HIROSSANITÁRIO

PROJETO: HIROSSANITÁRIO

GERENTE DA GERFE: MARCELO AMORIM GONÇALVES

COORDENADOR GERAL: EDSON DE OLIVEIRA PIRES

AUTOR PROJETO: LAERTE JUNIOR BAPTISTA

ARQUIVO: PHS - SR São Mateus R00.dwg

DESENHO: ANTONIO

AMPLIAÇÃO EDIFÍCIO PRINCIPAL
ESGOTO
DETALHES

09
11

Moses Brito Sobrinho
Eng.º Civil - Coord. Civil
CREA RJ-36404/D

Wilson Rodrigues Gonçalves
Arq.º Urbanista - Coord. de Projetos
CAU A24721-9