

VISTA SUPERIOR - ESC.1/25 - LOCAÇÃO DO GUARDA-CORPO

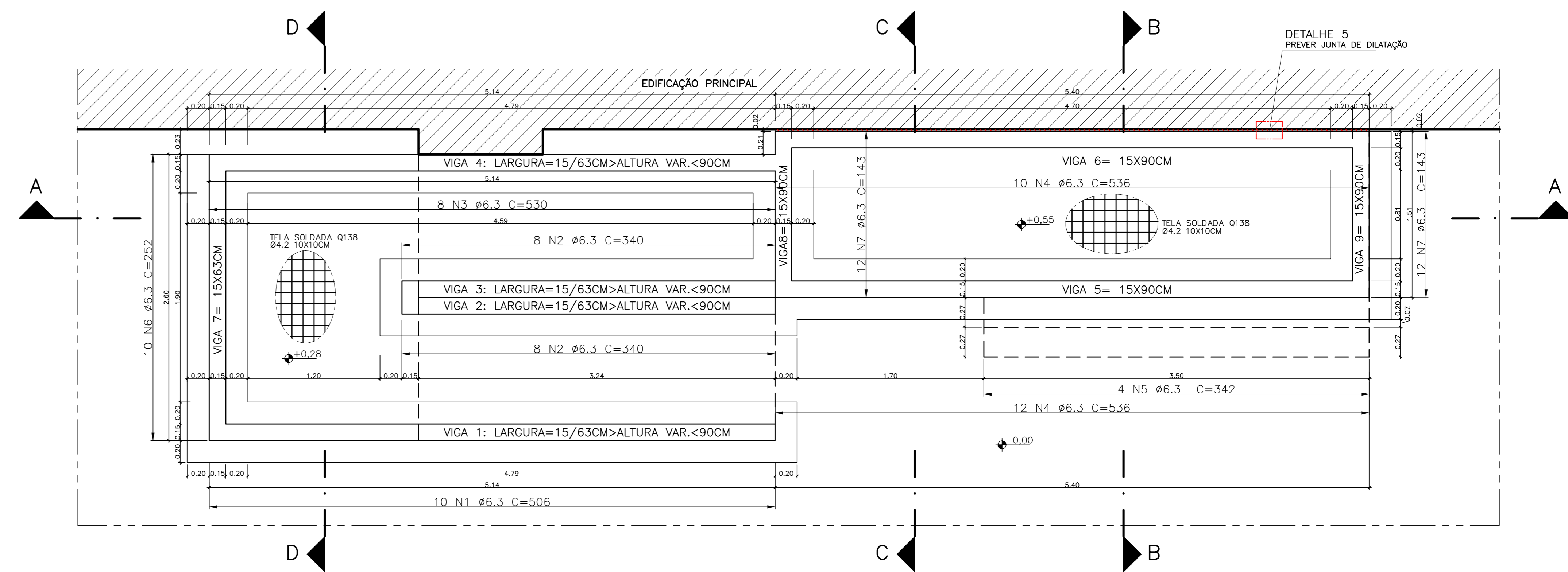

PLANTA BAIXA - ESC.1/25 - FORMAS DAS VIGAS DE BALDRAME

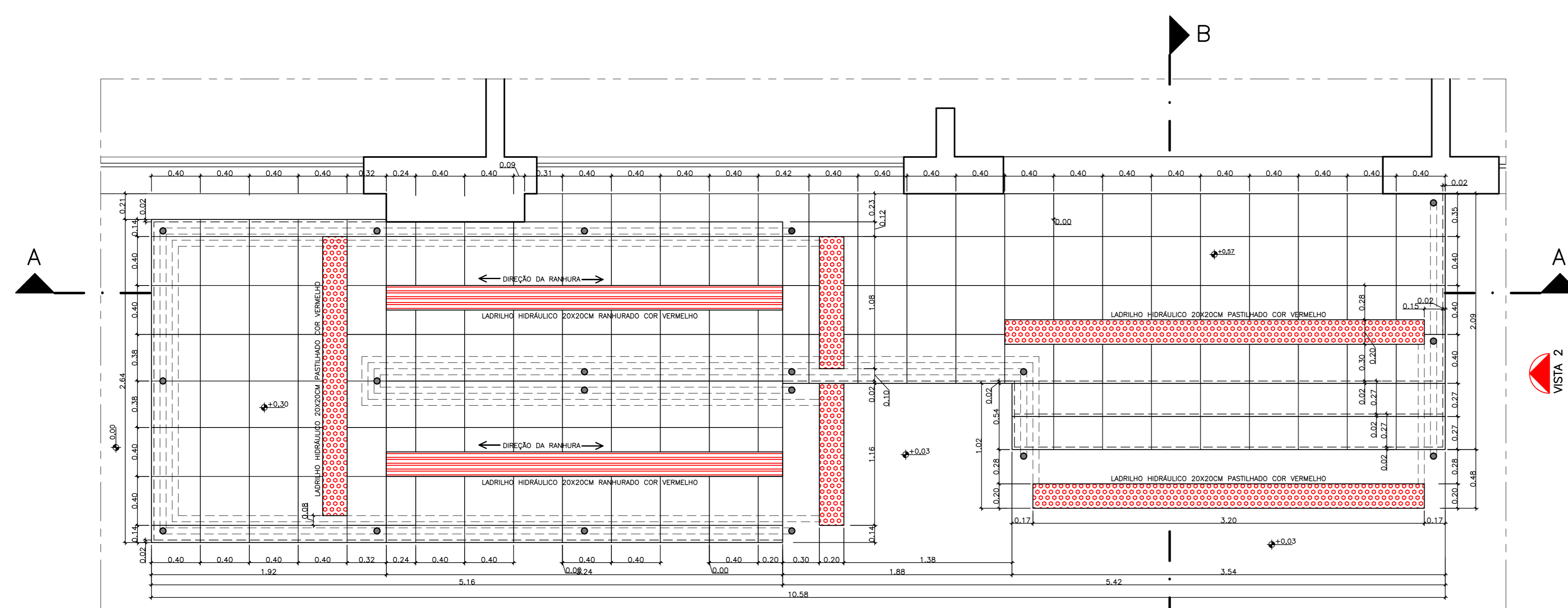

PLANTA BAIXA - ESC.1/25 - PAGINAÇÃO DO PISO

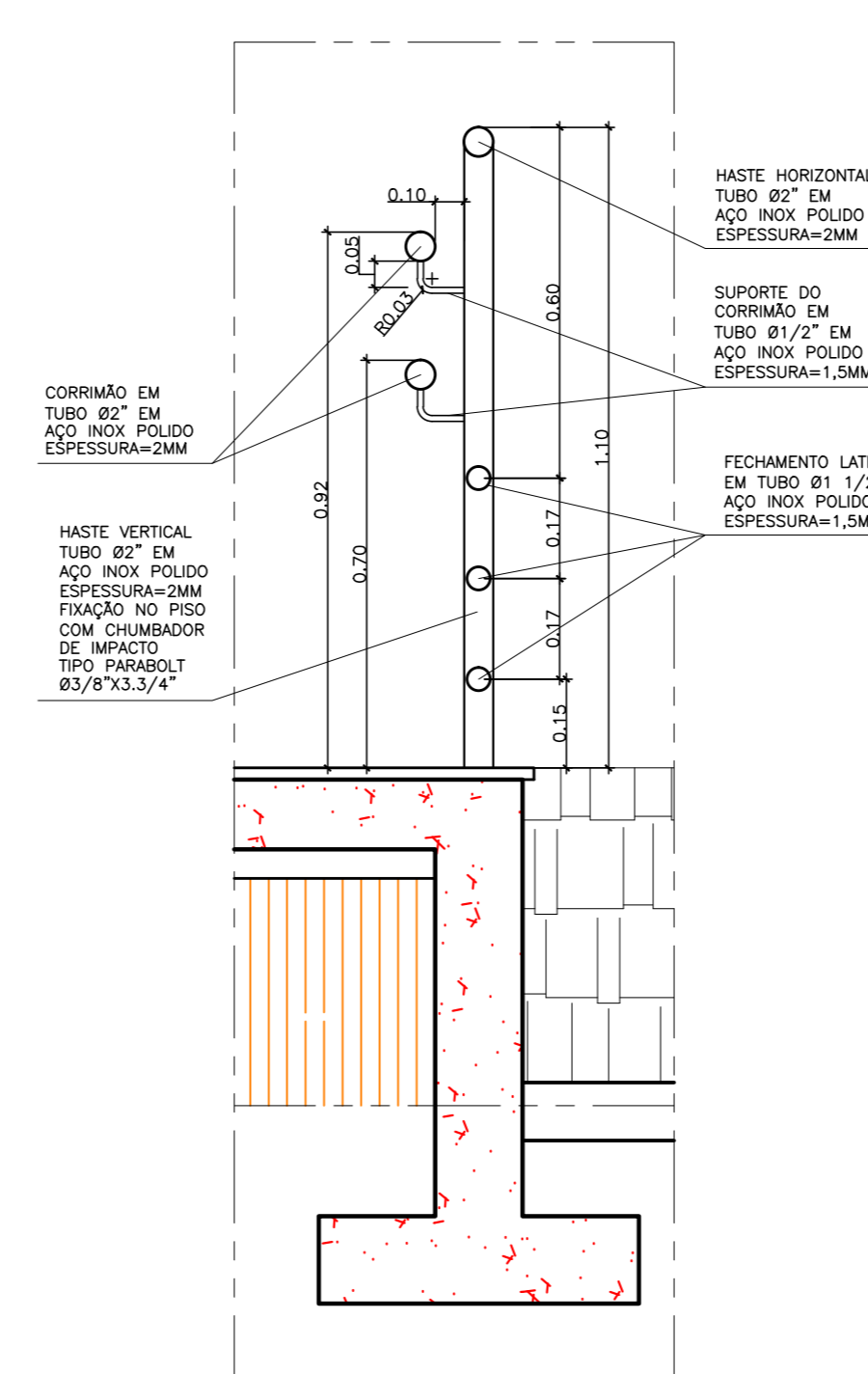

DETALHE 1 - ESC.1/12,5

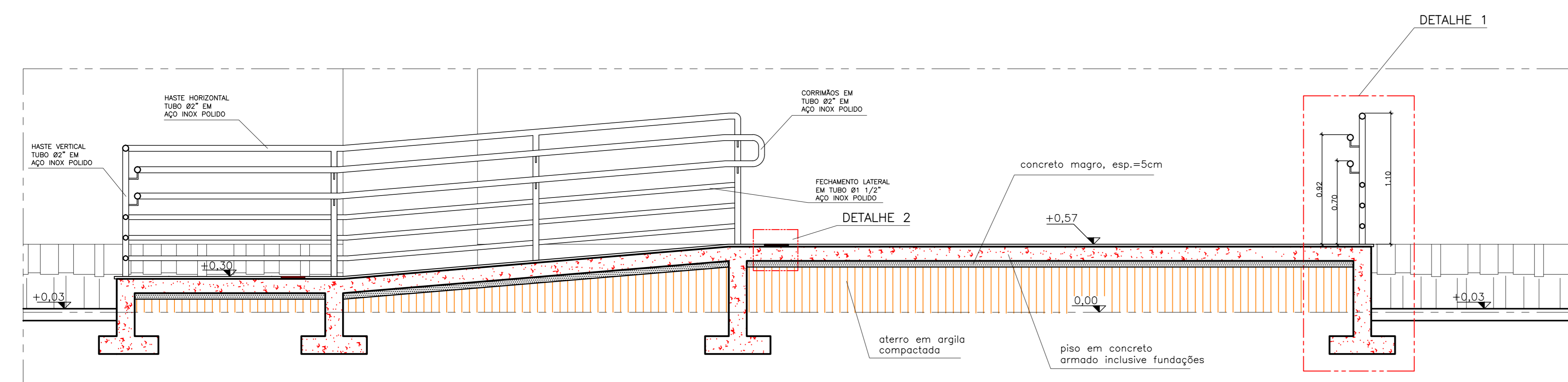
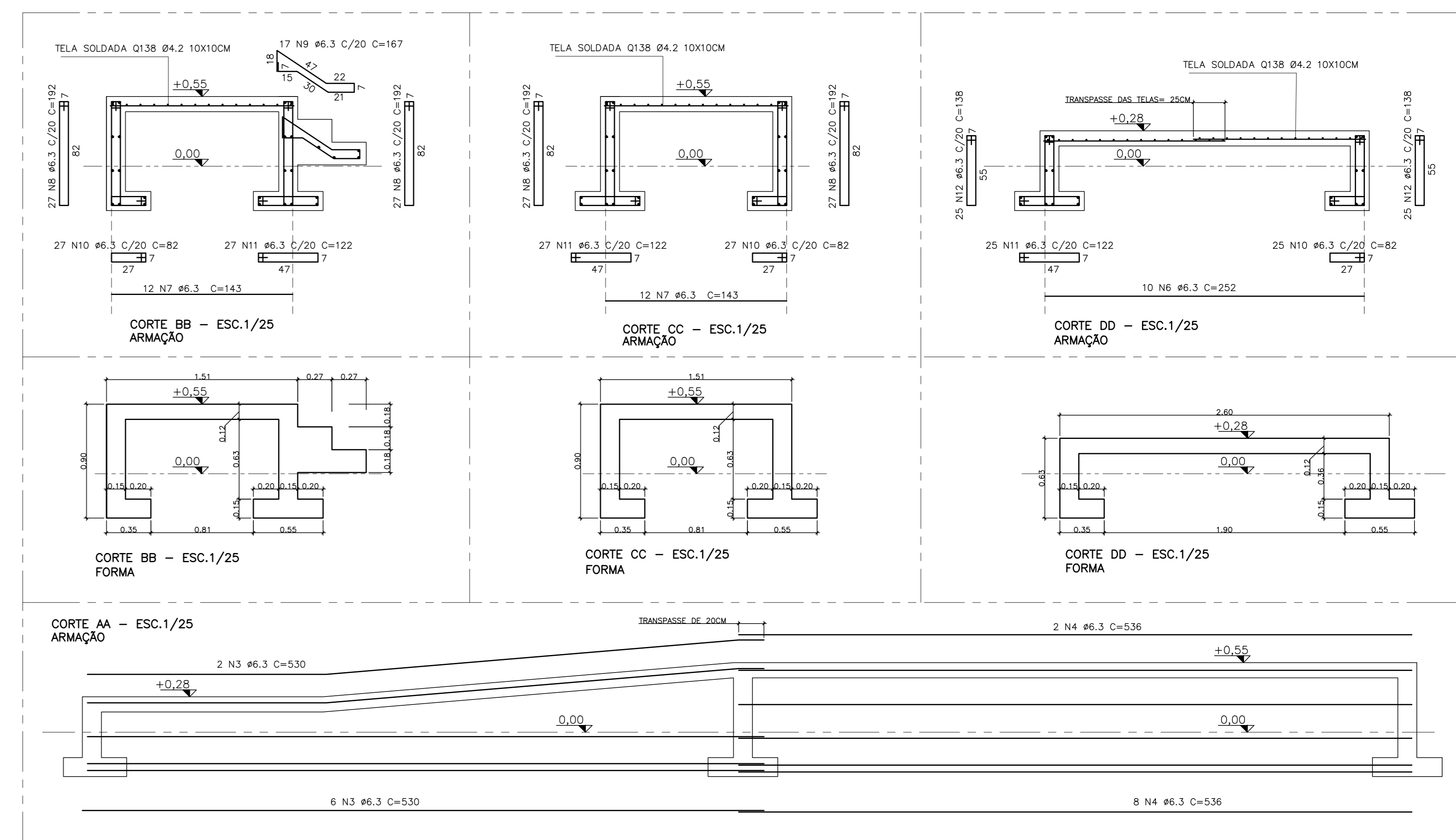

CORTE AA - ESC.1/25

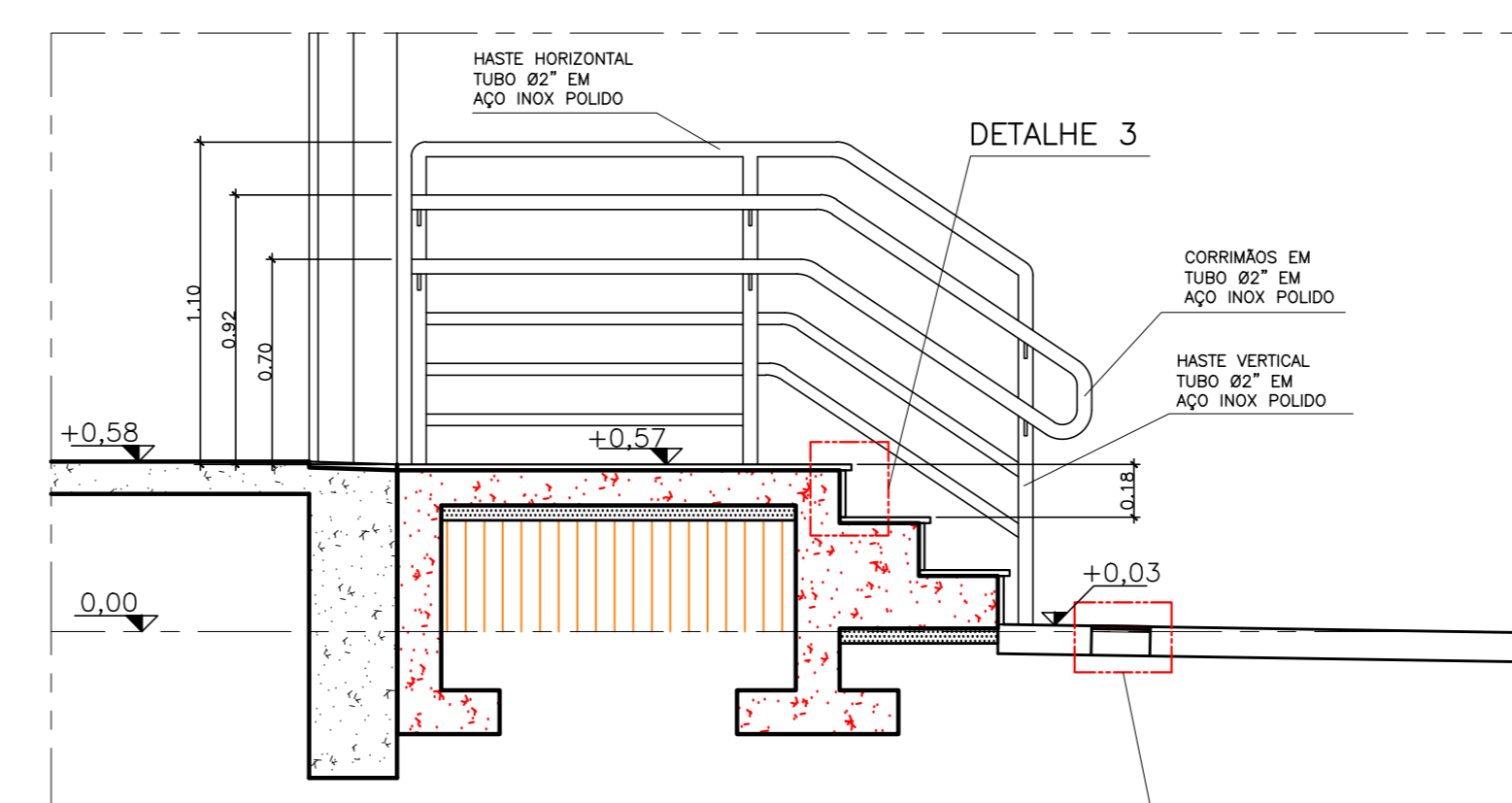

CORTE BB - ESC.1/25

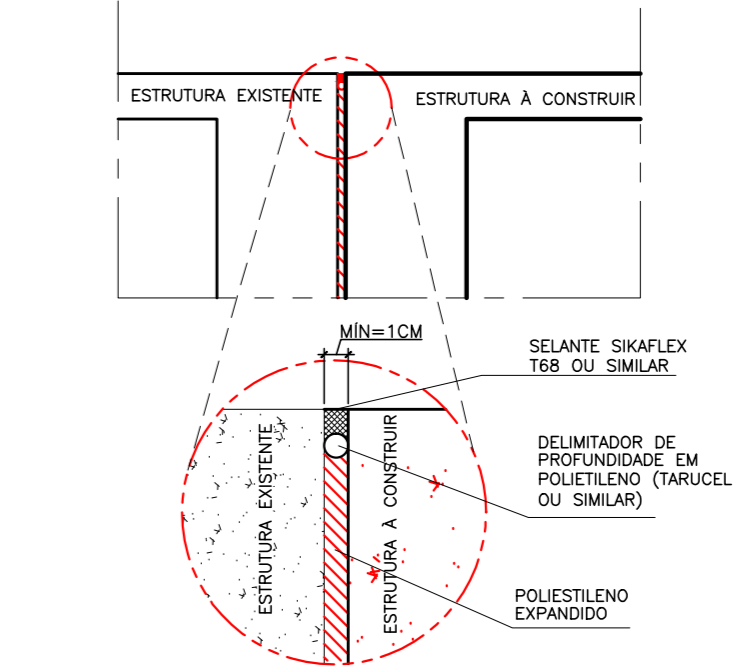

DETALHE 5 - S/ESC.

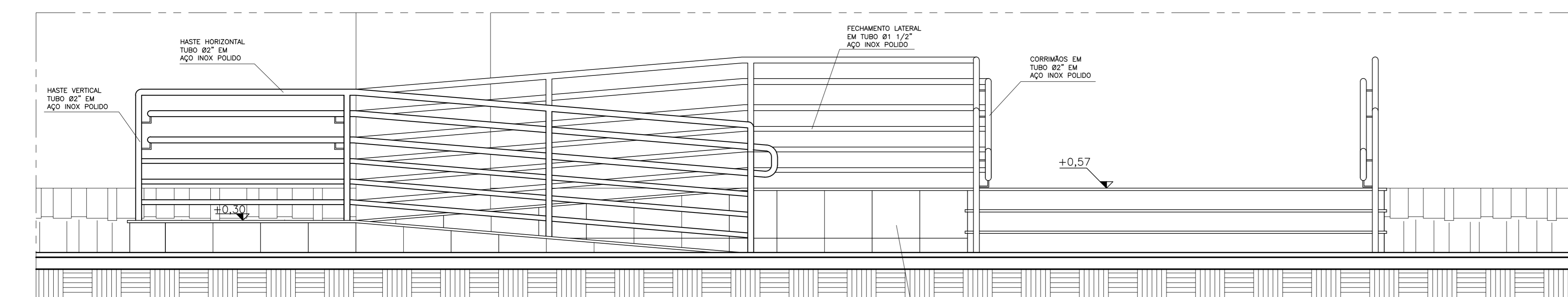

VISTA 1 - ESC.1/25

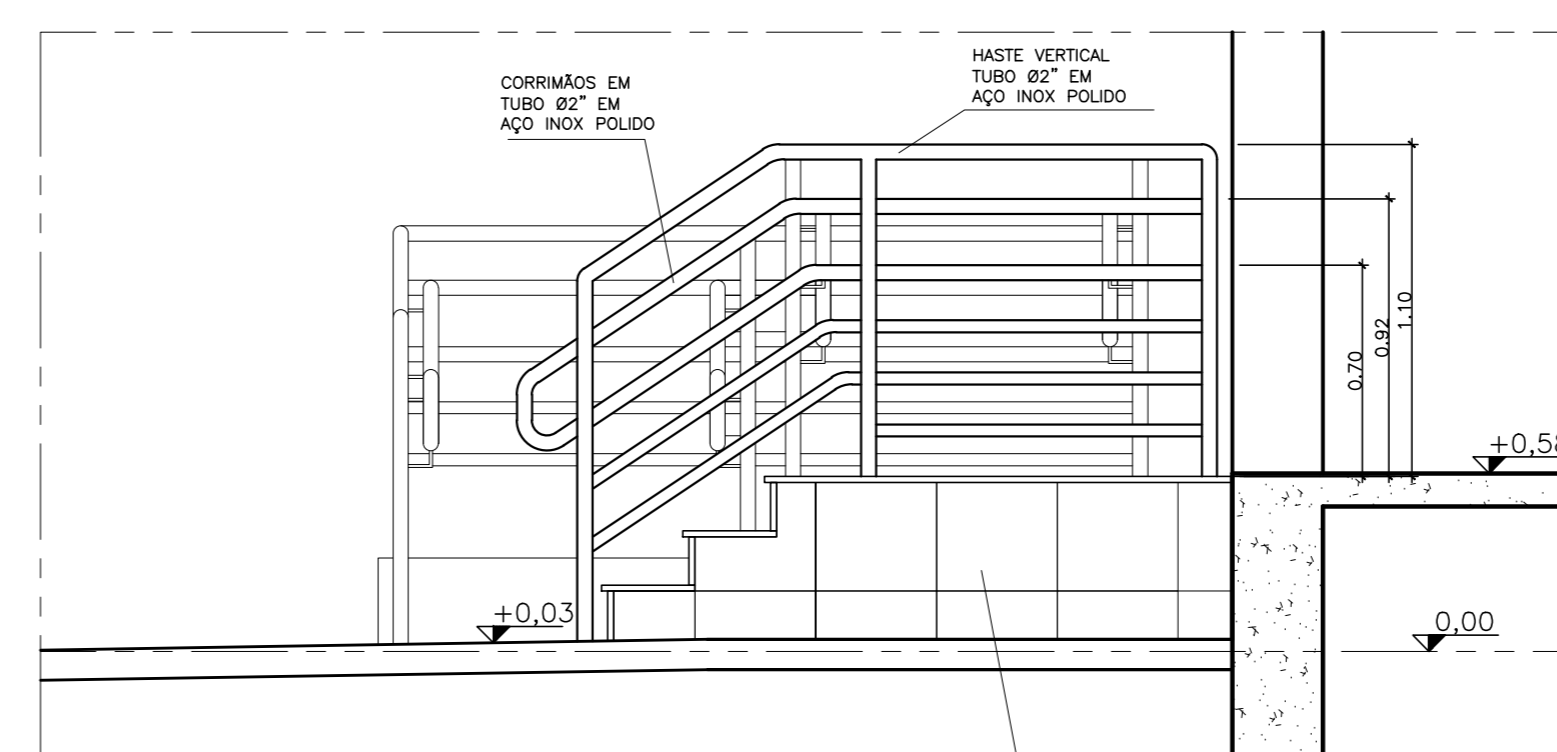

VISTA 2 - ESC.1/25

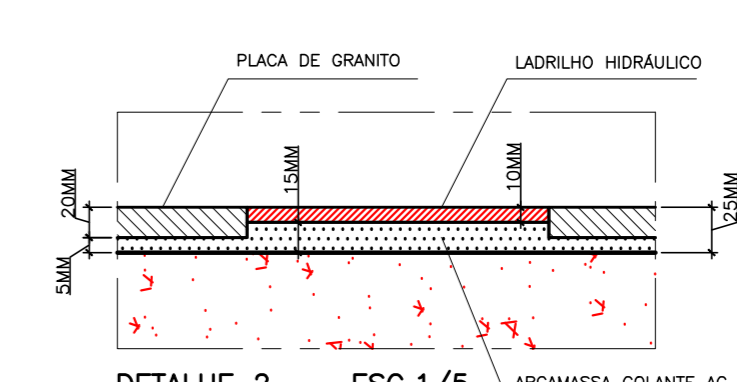

DETALHE 2 - ESC.1/5

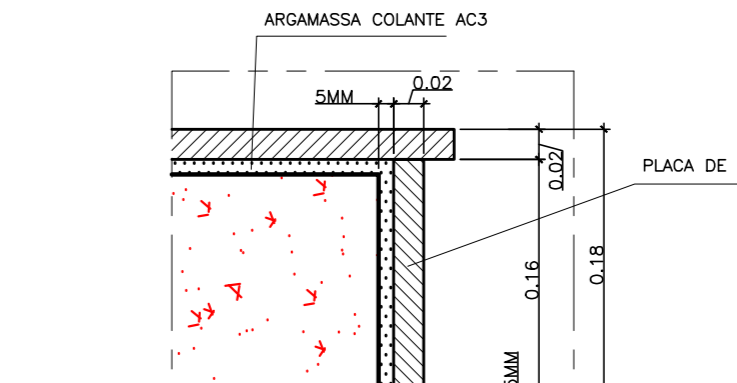

DETALHE 3 - ESC.1/5

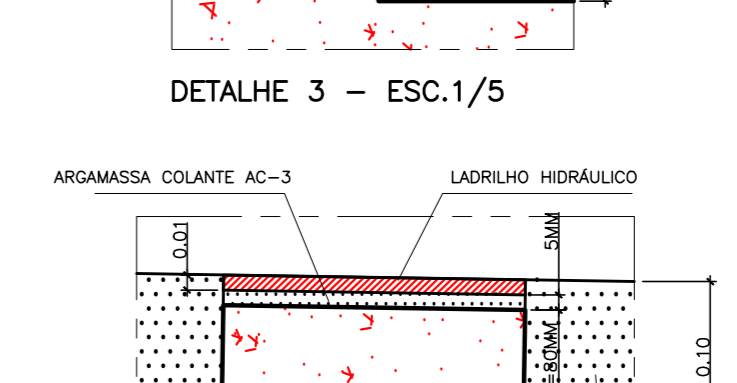

DETALHE 4 - ESC.1/5

NOTAS TÉCNICAS

- CONSIDERAR CONCRETO FOX 20MPa
- CONSIDERAR JUNTA DE DILATAÇÃO COM LARGURA MÍNIMA DE 10CM
- CONSIDERAR TRANSPOSE DE 25CM NA MALHA DE ARMADURA DAS LAJES
- CONSIDERAR RECOBRIMENTO MÍNIMO DE 5CM

PROJETO: URBANIZAÇÃO

CLIENTE: GOVERNO DO ESTADO DO ESPÍRITO SANTO - SEDU

PROJETO: PAVIMENTAÇÃO

PROJETO: REFORMA E AMPLIAÇÃO DA SUPERINTENDÊNCIA ESTADUAL DE EDUCAÇÃO DE SÃO MATEUS

AV. JONES DOS SANTOS NEVES, 175, CENTRO, SÃO MATEUS, ES.

| REVISÃO | DESCRIÇÃO | RESP. | DATA |
|---------|-----------|-------|------|
| 05 | | | |
| 04 | | | |
| 03 | | | |
| 02 | | | |
| 01 | | | |

| PRONOME | INDICADA | UNIDADE | METRO |
|---------------------|-----------------------------|------------|----------|
| GERENTE DA GERÊNCIA | AURELIO MENEZELLI RIBEIRO | ESCALA | INDICADA |
| COORDENADOR GERAL | MARCELO AURIM CORVALVES | ESCALA | INDICADA |
| AUTOR PROJETO | EDSON DE OLIVEIRA PIRES | ESCALA | INDICADA |
| CO-AUTOR PROJETO | ALBERTO BERNARDE KIRCHMAYER | ESCALA | INDICADA |
| RESPONSÁVEL TÉCNICO | EDSON | ESCALA | INDICADA |
| ARGUO | L4SMA17-01-PAV-ROD.dwg | ESCALA | INDICADA |
| REFERÊNCIA | PATAMAR E RAMPA FRONTAL | ESCALA | INDICADA |
| FORMATO | OBSERVAÇÃO | DATA | REVISÃO |
| | | MARÇO/2019 | 03 |