

VISTA FRONTAL - ESC.1/50

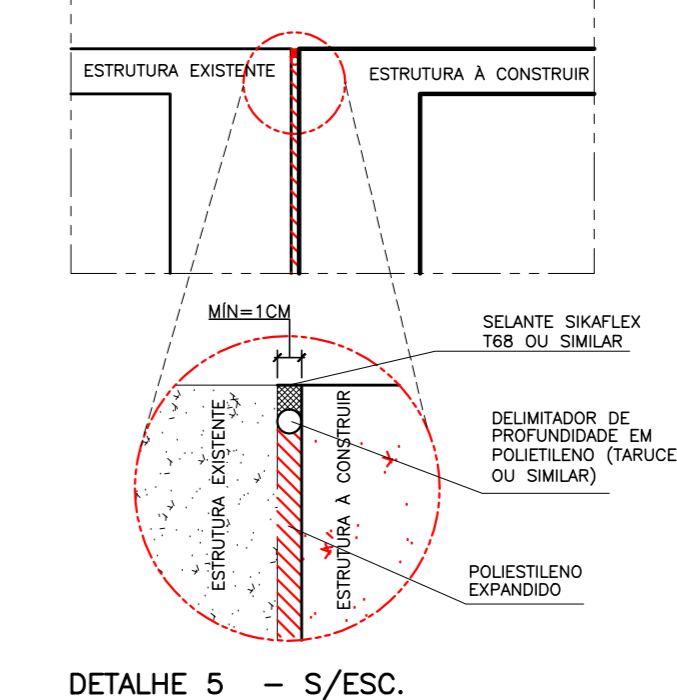

DETALHE 5 - S/ESC.



CORTE EE - ESC.1/50

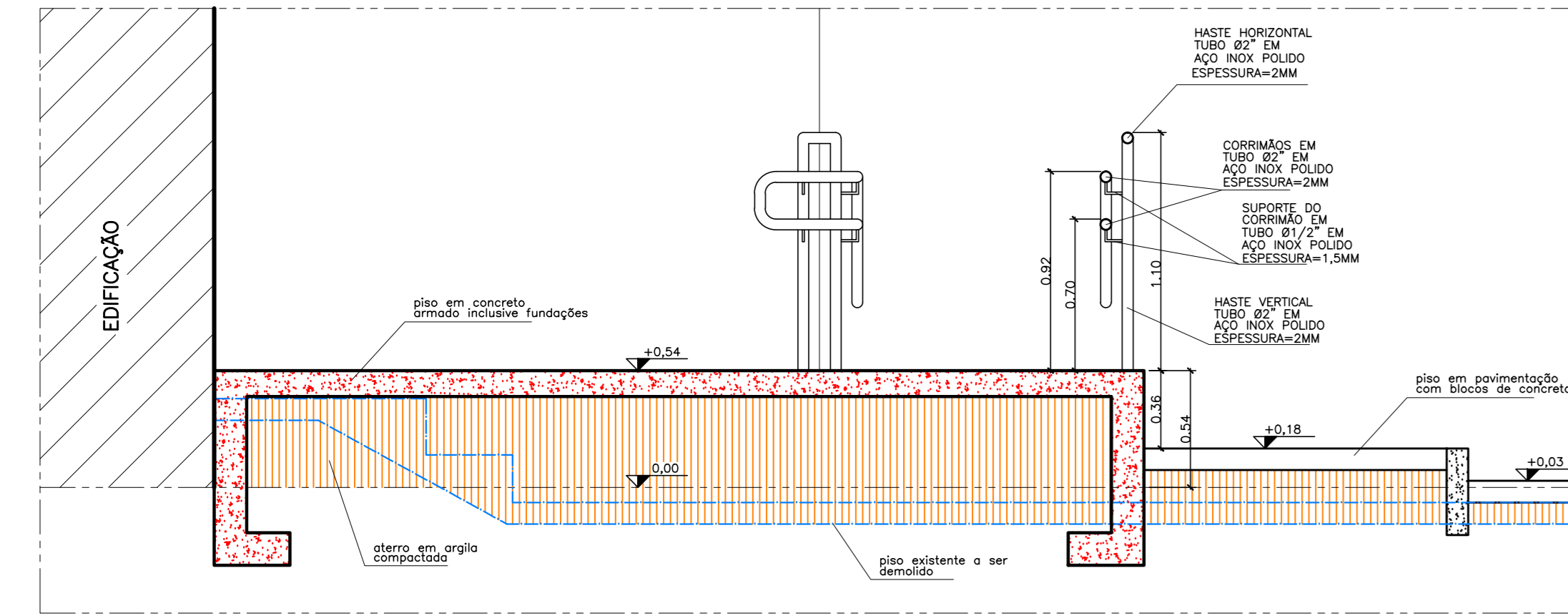

CORTE AA - ESC.1/25

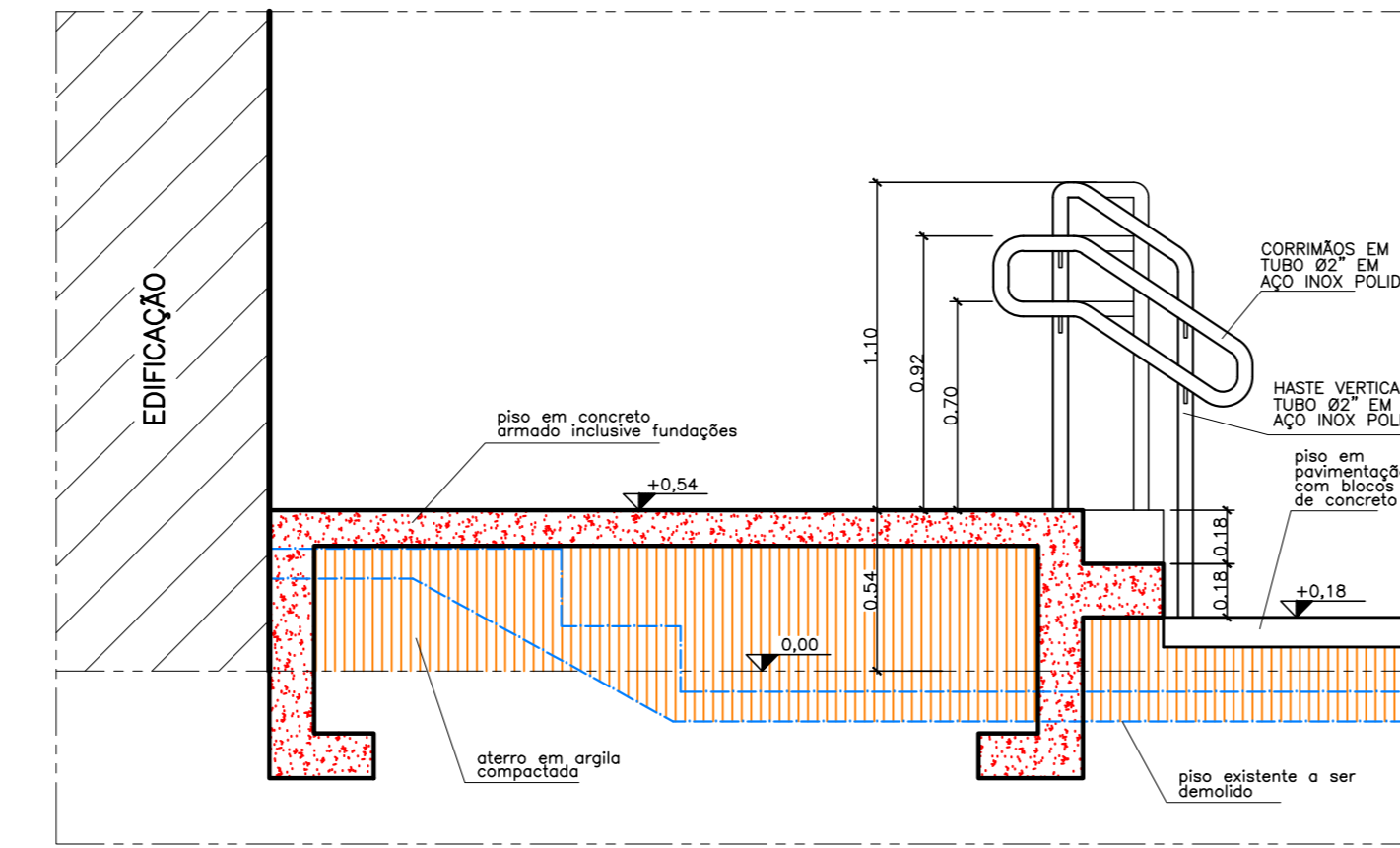

CORTE CC - ESC.1/25

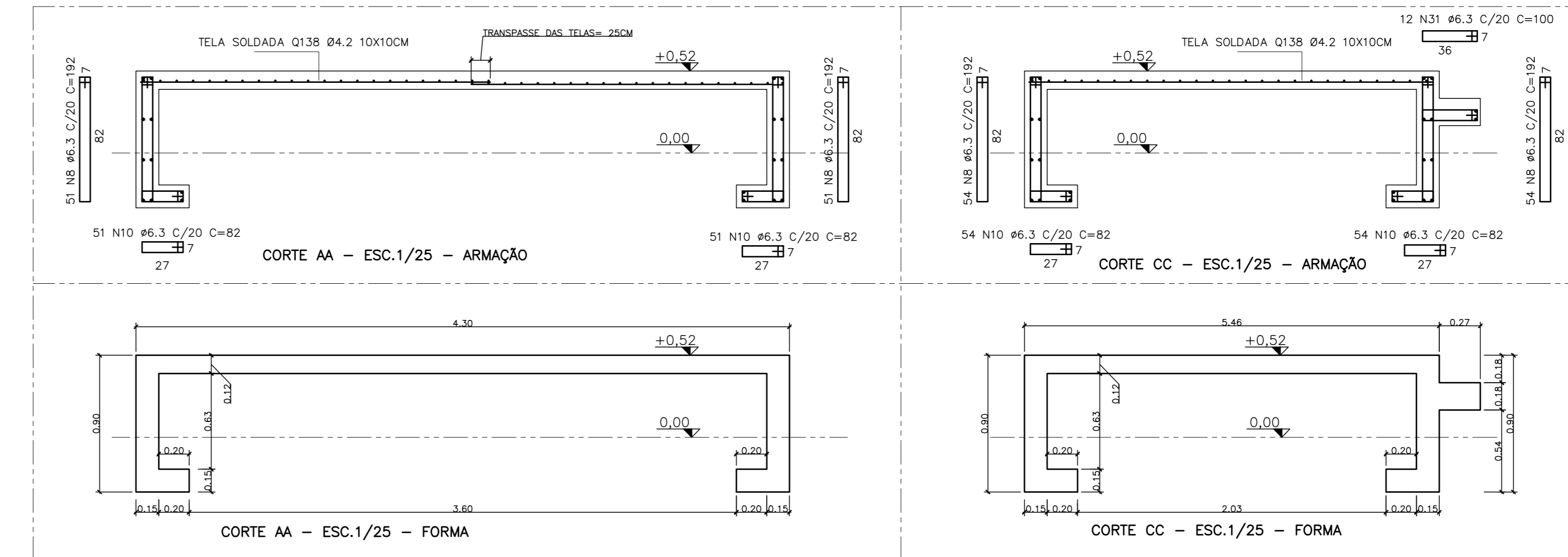

CORTE AA - ESC.1/25 - ARMAÇÃO

CORTE CC - ESC.1/25 - ARMAÇÃO

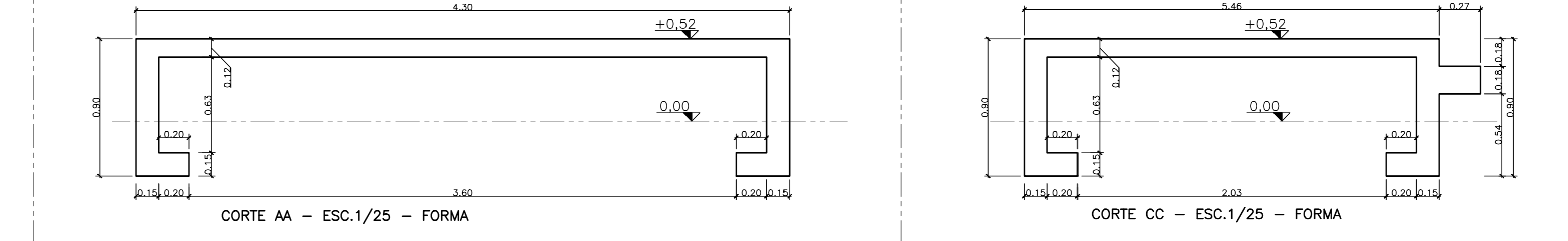

CORTE AA - ESC.1/25 - FORMA

CORTE CC - ESC.1/25 - FORMA

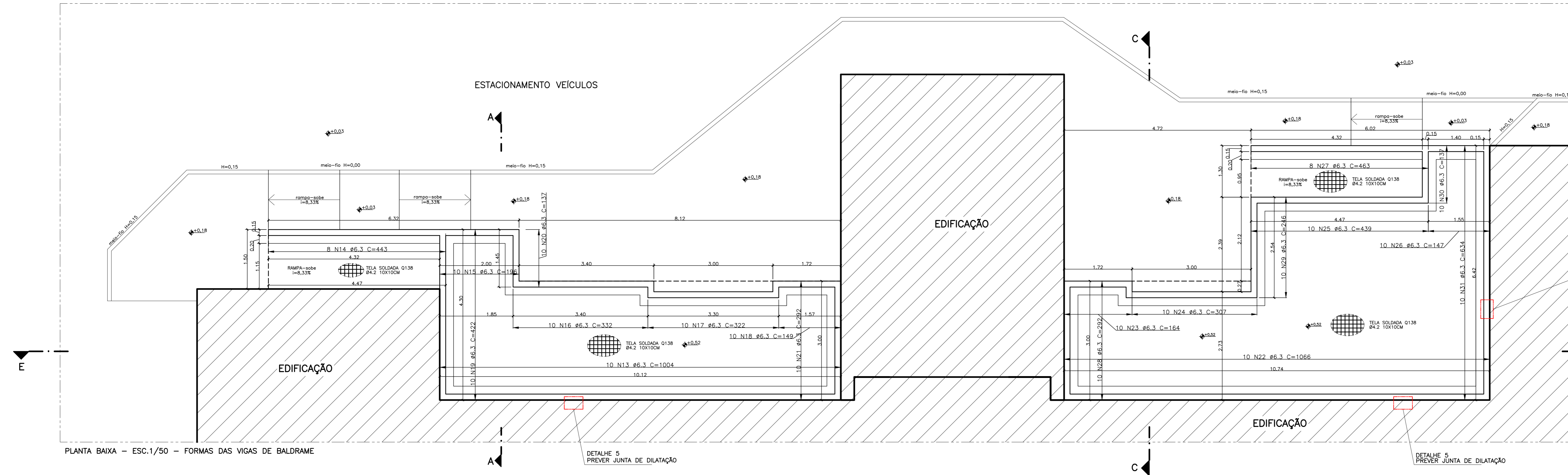

PLANTA BAIXA - ESC.1/50 - FORMAS DAS VIGAS DE BALDRAME

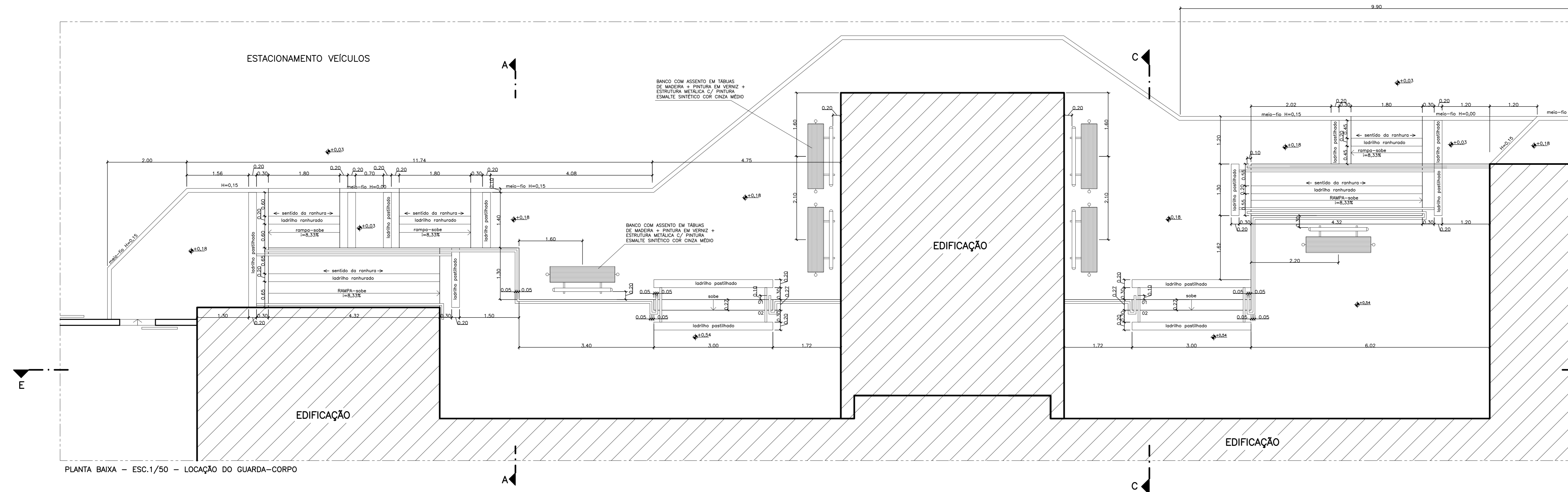

PLANTA BAIXA - ESC.1/50 - LOCAÇÃO DO GUARDA-CORPO

Alberto Bernabe Kirchmayer
Arquiteto e Urbanista
CAU 123828-7

Walter Rodrigues Galvães
Eng. Urbanista - Coord. de Projetos
CAU 124271-9

Marcelo Brito Sobrinho
Eng. Civil - Coord. Civil
CREA RJ 30494-0

- NOTAS TÉCNICAS:
- 1- CONSIDERAR CONCRETO FOX 25MPa;
 - 2- CONSIDERAR JUNTA DE DILATAÇÃO COM LARGURA MÍNIMA DE 10CM;
 - 3- CONSIDERAR TRANSPASSO DE 25CM NA MALHA DE ARMAÇÃO DAS LAJES;
 - 4- CONSIDERAR RECOBRIMENTO MÍNIMO DE 5CM.

Nº	DESCRIÇÃO	RESP.	DATA
05			
04			
03			
02			
01			

REVISÃO	
05	
04	
03	
02	
01	

SECRETARIA DE ESTADO DA EDUCAÇÃO - SEDU GERÊNCIA DE REDE FÍSICA ESCOLAR			
TÍTULO: REFORMA E AMPLIAÇÃO DA SUPERINTENDÊNCIA ESTADUAL DE EDUCAÇÃO DE SÃO MATEUS			
AV. JONES DOS SANTOS NEVES, 175, CENTRO, SÃO MATEUS, ES.			
PRONOME:	PAVIMENTAÇÃO	PROJETO:	URBANIZAÇÃO
SUBSECRETÁRIO ESTADUAL:	AURELIO MALNECILLI RIBEIRO	ESCALA:	INDICADA
GERENTE DA GEREL:	MARCELO ANDRIM GONÇALVES	ORÇ:	68660/MC
COORDENADOR GERAL:	EDSON DE OLIVEIRA PIRES	CAU-ES:	A 23828-7
AUTOR PROJETO:	ALBERTO BERNABE KIRCHMAYER	CAU-ES:	VESTO
CO-AUTOR PROJETO:		ORÇ:	VESTO
RESPONSÁVEL TÉCNICO:		DESENHO:	ALBERTO
ARQUIVO:	L4SMA17-01-PAV-ROD.dwg	FOUN:	
REFERÊNCIA:	PATAMAR E RAMPAS DOS FUNDOS	DATA:	MARÇO/2019
DETALHES EXECUTIVOS		REVISÃO:	04 06