

PLANTA BAIXA - ESC.1/50 - FORMAS BICICLETÁRIO

DETALHE 5 PREVER JUNTA DE DILATAÇÃO

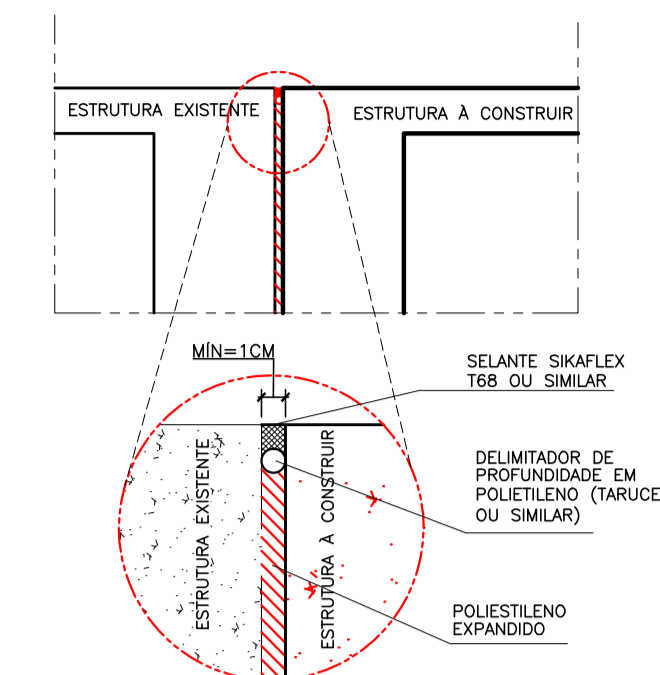

DETALHE 5 - S/ESC.

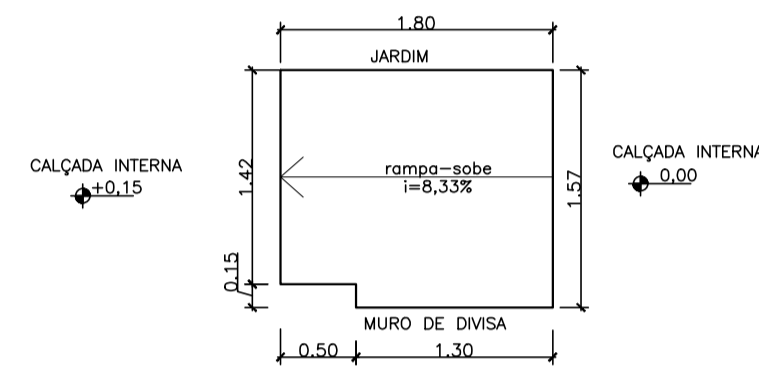

PLANTA BAIXA - ESC.1/50 - FORMAS RAMPA DE PEDETTRES NA CALÇADA FRENTE

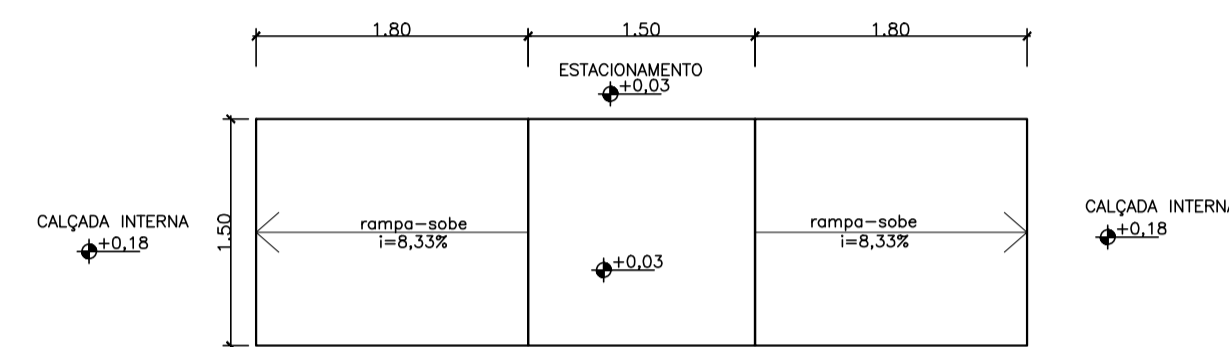

PLANTA BAIXA - ESC.1/50 - FORMAS RAMPA 3 DE PEDETTRES NA CALÇADA DOS FUNDOS

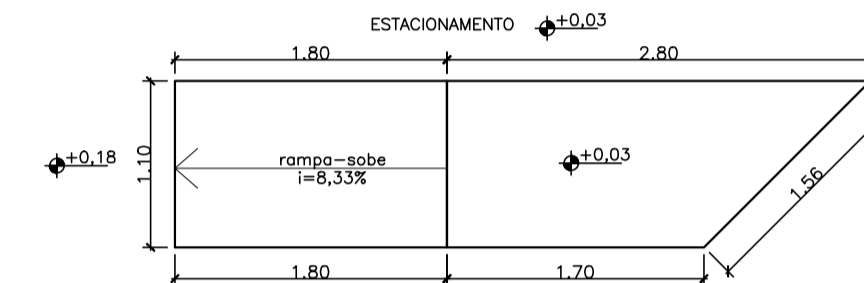

PLANTA BAIXA - ESC.1/50 - FORMAS RAMPA 4 DE PEDETTRES NA CALÇADA DOS FUNDOS

Alberto Bernabé Kirchmayer
Arquiteto e Urbanista
CAU A23828-7

Marcelo Bito Sobrinho
Engº Civil - Coord. Civil
CREA RJ-36404/D

Wilson Rodrigues Gonçalves
Arqº Urbanista - Coord. de Projetos
CAU A24721-9

NOTAS TÉCNICAS:

- 1- CONSIDERAR CONCRETO FCK 25MPa
- 2- CONSIDERAR JUNTA DE DILATAÇÃO COM LARGURA MÍNIMA DE 1CM
- 3- CONSIDERAR TRANSASSE DE 25CM NA MALHA DE ARMAÇÃO DAS LAJES
- 4- CONSIDERAR RECOBRIMENTO MÍNIMO EM 3CM

Nº.	DESCRIÇÃO	RESP.	DATA
05			
04			
03			
02			
01			

REVISÃO

GOVERNO DO ESTADO DO ESPÍRITO SANTO
SECRETARIA DE ESTADO DA EDUCAÇÃO - SEDU
SEDU GERÊNCIA DE REDE FÍSICA ESCOLAR

epc

TÍTULO: **REFORMA E AMPLIAÇÃO DA SUPERINTENDÊNCIA ESTADUAL DE EDUCAÇÃO DE SÃO MATEUS**

ENDEREÇO: AV. JONES DOS SANTOS NEVES, 175, CENTRO, SÃO MATEUS, ES.

FRANCHA: PAVIMENTAÇÃO	PROJETO: URBANIZAÇÃO
SUBSECRETÁRIO ESTADUAL: AURÉLIO MENECELLI RIBEIRO	ESCALA: INDICADA
GERENTE DA GERFE: MARCELO AMORIM GONÇALVES	UNIDADE: METRO
COORDENADOR GERAL: EDSON DE OLIVEIRA PIRES	CREA: 6866D/MG
AUTOR PROJETO: ALBERTO BERNABÉ KIRCHMAYER	CAU-ES: A 23828-7
CO-AUTOR PROJETO:	CAU-ES:
RESPONSÁVEL TÉCNICO:	CREA:
ARQUIVO: L4SMA17-01-PAV-R00.dwg	DESENHO: ALBERTO

REFERÊNCIA: **PATAMAR E RAMPA DE VEÍCULOS RAMPAS DE PEDESTRES BICICLETÁRIO DETALHES EXECUTIVOS**

FOLHA: **05**
06

FORMATO: OBSERVAÇÕES: DATA: MARÇO/2019 VISTO: REVISÃO:

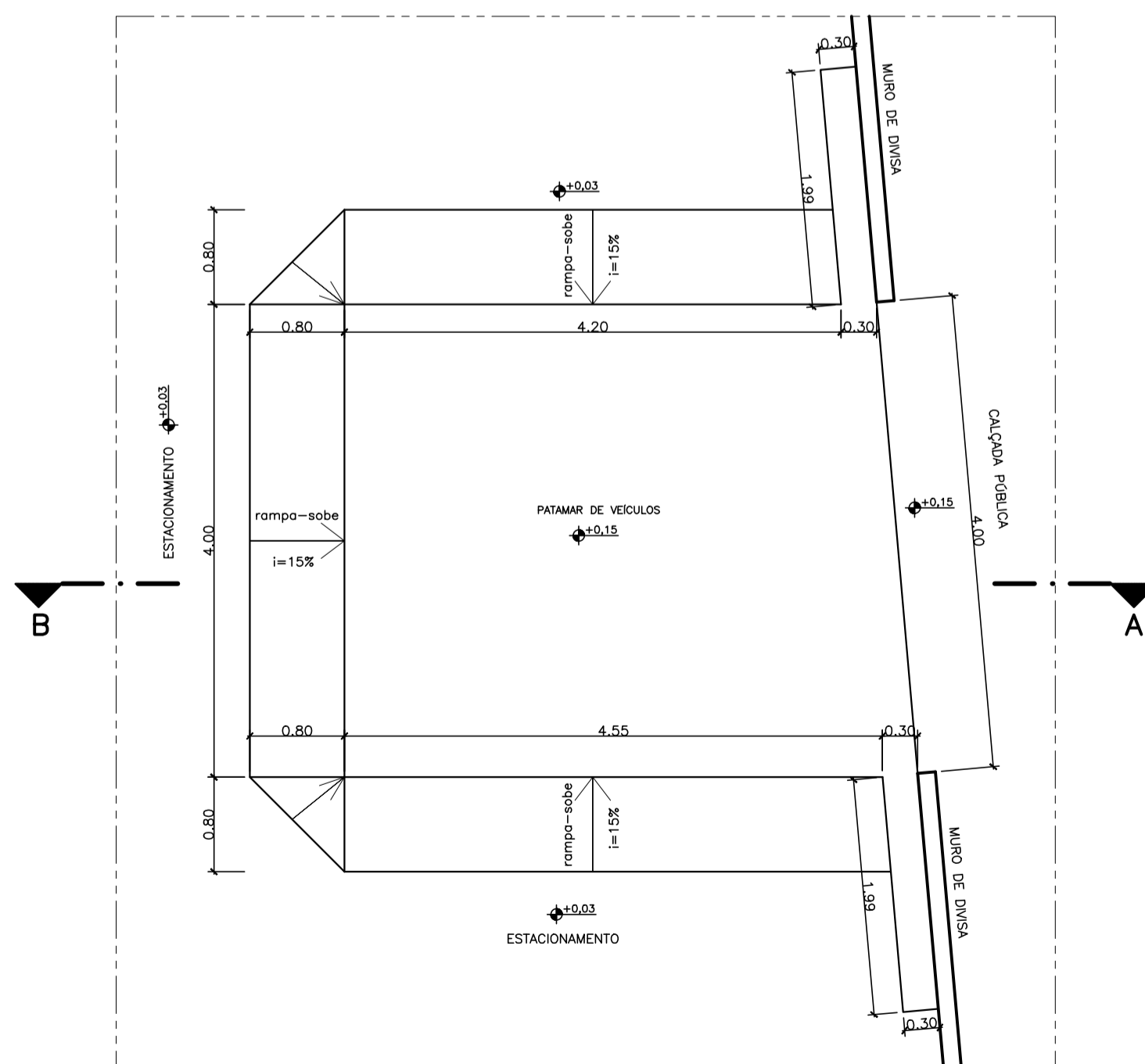

PLANTA BAIXA - ESC.1/50 - FORMAS PATAMAR E RAMPA DE VEÍCULOS

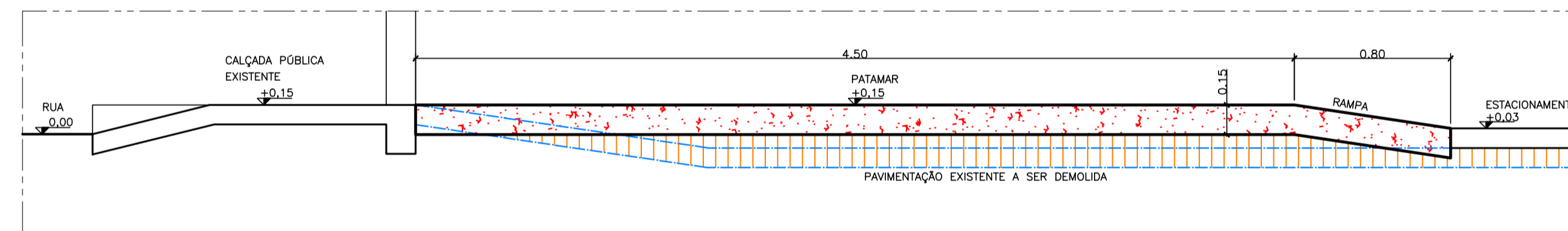

CORTE AB - ESC.1/25 - PATAMAR E RAMPA DE VEÍCULOS

SEÇÃO TÍPICA - ESC:1/10 - PISO EM CONCRETO DESEMPENADO PATAMAR E RAMPA DE VEÍCULOS

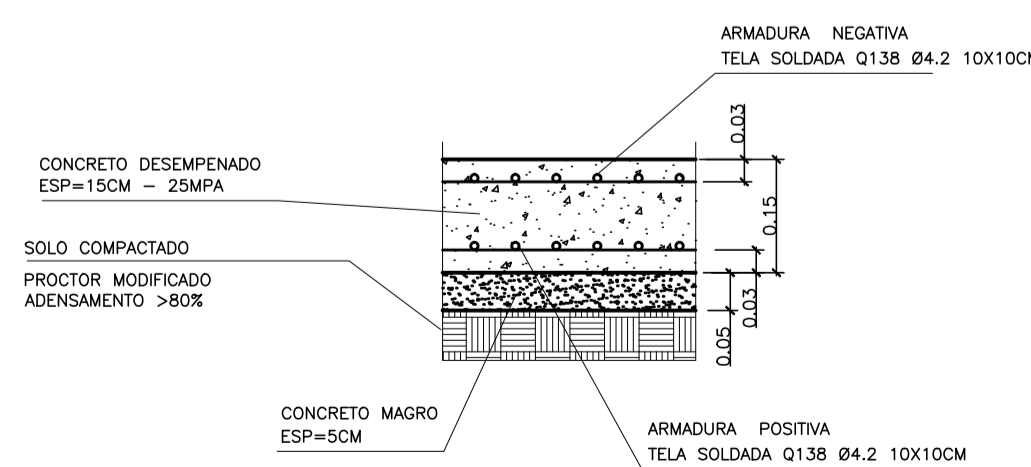

SEÇÃO TÍPICA - ESC:1/10 - PISO EM CONCRETO DESEMPENADO RAMPAS DE PEDETTRES NAS CALÇADAS INTERNAS E BICICLETÁRIO

