

PLANTA BAIXA – BANHEIROS ALUNOS – DEMOLIÇÃO/CONSTRUÇÃO
 ESCALA : 1/50 – ÁREA DE INTERVENÇÃO: 35,76m²

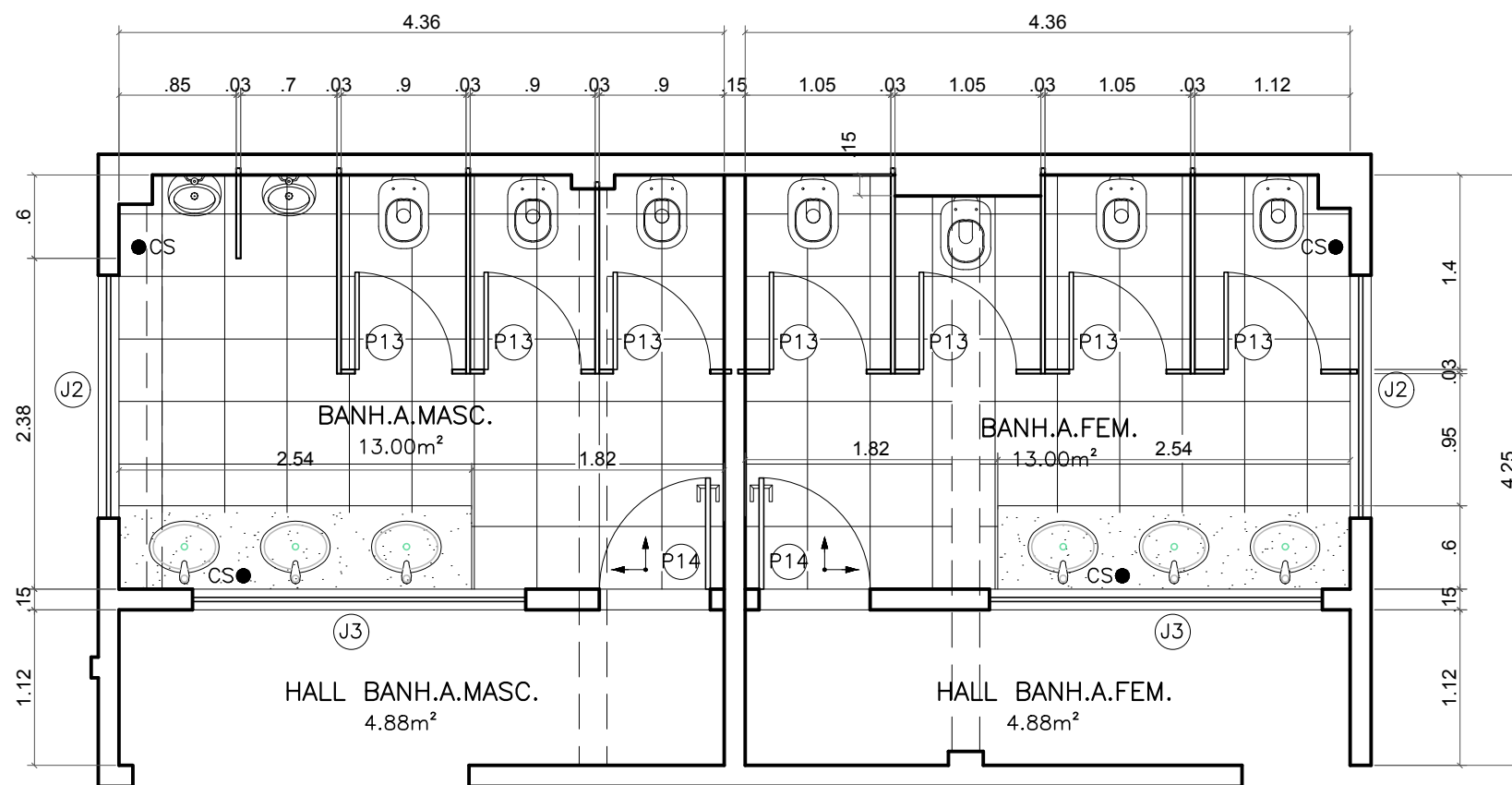

PLANTA BAIXA – BANHEIROS ALUNOS – PROPOSTA
 ESCALA : 1/50 – ÁREA DE INTERVENÇÃO: 35,76m²

ESQUADRIAS				
IDENT.	C(m)	L(m)	PEIT.(m)	TIPO
P13	0.70	1.60	-	ABRIR-ALUMINIO
P14	0.80	2.10	-	ABRIR-S/VISOR
P15	0.70	2.10	-	ABRIR-S/VISOR
J2	2.00	0.60	2.00	BÁSC./VIDRO
J3	2.40	0.60	2.00	BÁSC./VIDRO

CONVENÇÃO	
	EXISTENTE
	A DEMOLIR
	A CONSTRUIR
	PAGINAÇÃO DE PISO

OBSERVAÇÕES:

- PISO: ASSENTAR PEÇA CERÂMICA, 45X45CM, COM RODAPÉ DE GRANITO H=7CM E SOLEIRA DE GRANITO L=15CM;
- QUANDO HOUVER INTERVENÇÃO EM PISO DOS AMBIENTES, ALINHAR COM OS FISCAIS OS NÍVEIS DE ACABAMENTO. ESSES SERVIÇOS SÓ PODERÃO SER EXECUTADOS COM AUTORIZAÇÃO DA FISCALIZAÇÃO. A EXECUTANTE DEVE SEGUIR, AINDA, AS NORMAS ESTABELECIDAS PELA ABNT NBR 9050 E DEMAIS LEGISLAÇÕES VIGENTES;
- PAREDES DOS BANHEIROS: PAREDE AZULEJO BRANCO, 15X15CM, ATÉ O TETO. DIVISÓRIA DE GRANITO, H=1.80M.
- PAREDES HALL DOS BANHEIROS: BARRADO COM PEÇAS CERÂMICAS 10X10CM, RODAPÉ E RODA PAREDE EM GRANITO =7CM, ACIMA PINTURA COM TINTA ACRÍLICA;
- NAS QUINAS DE PAREDES INSTALAR CANTONEIRA DE ALUMÍNIO;
- PEITORIL DE GRANITO NOS VÃOS DE ESQUADRIAS;
- TETO: EMASSAR E PINTAR COM TINTA PVA, DUAS DEMÃOS, COR BRANCO NEVE;
- BANCADAS:
 INSTALAR TORNEIRA GERAL ABAIXO DA BANCADA DOS BANHEIROS DE ALUNOS PARA SERVIÇOS GERAIS;
- INSTALAÇÕES HIDROSSANITÁRIAS: AS NOVAS INSTALAÇÕES DE ÁGUA FRIA E SANITÁRIA DOS AMBIENTES DEVEM SER LIGADAS AS INSTALAÇÕES HIDRÁULICAS E SANITÁRIAS EXISTENTES;
- VERIFICAR MEDIDAS NO LOCAL;
- MEDIDAS EM METROS;
- QUAISQUER DÚVIDAS/DIVERGÊNCIAS EM PROJETO CONSULTAR A FISCALIZAÇÃO ANTES DE QUAISQUER EXECUÇÃO.

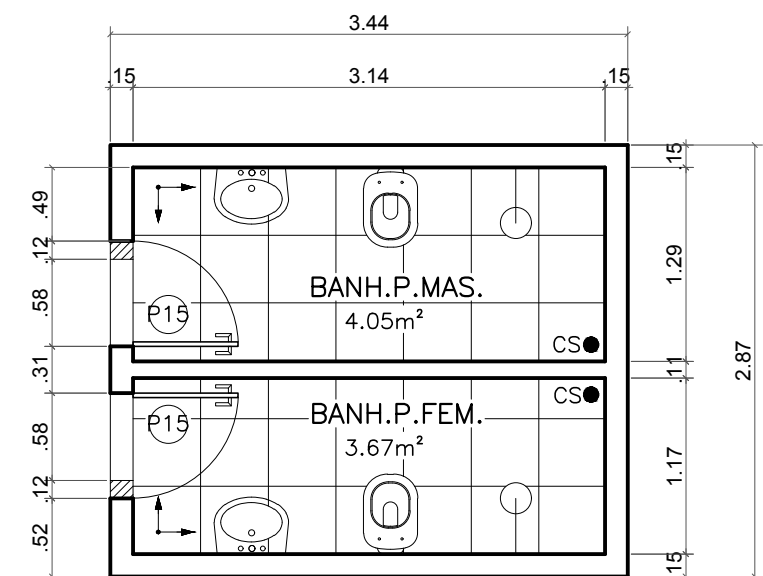

PLANTA BAIXA – BANH. PROFESSORES – DEMOLIÇÃO/PROPOSTA
 ESCALA : 1/50 – ÁREA DE INTERVENÇÃO: 7,72m²

<p>SECRETÁRIO: HAROLDO CORRÊA ROCHA</p>	GOVERNO DO ESTADO DO ESPÍRITO SANTO	
	PAULO HARTUNG	
	OBRA: EEEFM "FAZENDA EMÍLIO SCHROEDER"	DES.: JOSIANE
	REFERÊNCIA: PLANTA BAIXA – DEMOLIÇÃO/PROPOSTA BANHEIROS ALUNOS/BANH. PROFESSORES	DATA: JULHO/2018 MUNICÍPIO: SMJETIBÁ/ES PRANCHA: 03/04