

SUBSTITUIR MADEIRAMENTO E COBERTURA DE TELHA DE FIBROCIMENTO EXISTENTE POR ESTRUTURA METÁLICA E TELHA METÁLICA FORMATO TRAPEZOIDAL L40 E ACABAMENTO NA COR BRANCA, PINTADA DE FÁBRICA NAS DUAS FACES, CONFORME PROJETO.

COBERTURA COM TELHA METÁLICA FORMATO TRAPEZOIDAL L40 E ACABAMENTO NA COR BRANCA, PINTADA DE FÁBRICA NAS DUAS FACES.  $i=10\%$

SOLEIRA ELEVADA  $h=20\text{cm}$

EXECUTAR ABERTURA DE 60x60cm NA PAREDE DO RESERVATÓRIO DE CONCRETO PARA ACESSO À CAIXA D'ÁGUA E INSTALAR PORTA VENEZIANA

COBERTURA COM TELHA METÁLICA FORMATO TRAPEZOIDAL L40 E ACABAMENTO NA COR BRANCA, PINTADA DE FÁBRICA NAS DUAS FACES.  $i=10\%$

COBERTURA COM TELHA METÁLICA FORMATO TRAPEZOIDAL L40 E ACABAMENTO NA COR BRANCA, PINTADA DE FÁBRICA NAS DUAS FACES.  $i=10\%$

DEMOLIR TAMPA DO RESERVATÓRIO DE CONCRETO E APLICAR IMPERMEABILIZAÇÃO COM MANTA ASFÁLTICA E PROTEÇÃO MECÂNICA NA LAJE DE FUNDO E PAREDES

PLANTA BAIXA - COBERTURA  
ESC 1/75

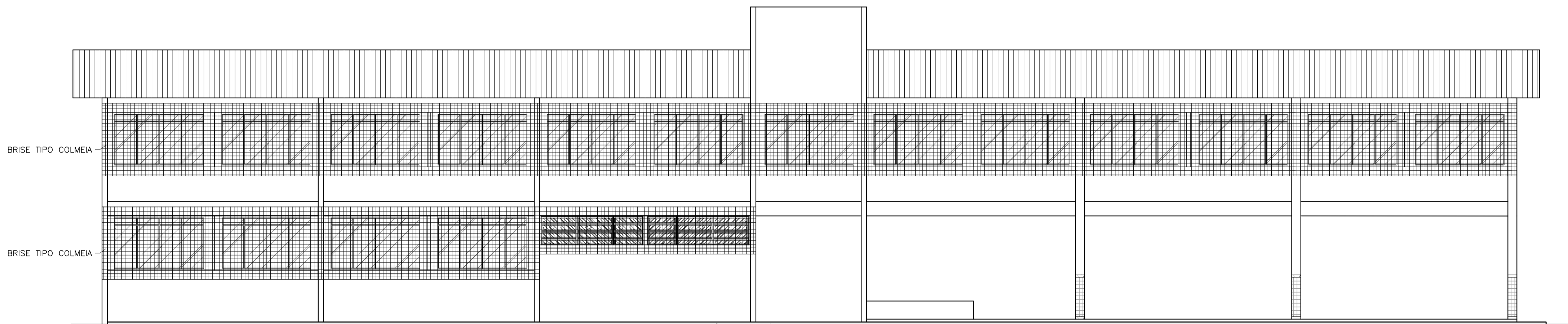

FACHADA  
ESC 1/75

N.º	DESCRIÇÃO	RESP.	DATA
05			
04			
03			
02			
01			

REVISÃO

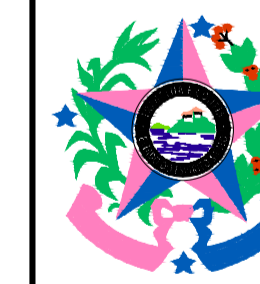

GOVERNO DO ESTADO DO ESPÍRITO SANTO

SECRETARIA DE ESTADO DA EDUCAÇÃO - SEDU



SEDU

GERÊNCIA DE REDE FÍSICA ESCOLAR

TÍTULO: PROJETO ARQUITETÔNICO  
EEEFM MARIANO FIRME DE SOUZA

ENDEREÇO: RUA PEDRO I, 21 - BANDEIRANTES, CARIACICA - CEP: 29142-100

PRANCHAS: ARQUITETÔNICO PROJETO: ARQUITETÔNICO

SECRETÁRIO ESTADUAL: HAROLDO CORRÊA ROCHA

GERENTE DA GERFE: EDUARDO DE MELLO TRISTÃO COSTA ESCALA: INDICADA UNIDADE: METRO

COORDENADOR GERAL EPC: EDSON DE OLIVEIRA PIRES CREA: MG-64866/D VISTO:

AUTOR PROJETO: ALAN PARFAIOLA FERRAÇO CREA: ES-030868/D VISTO:

CO-AUTOR PROJETO: CO-AUTOR DO PROJETO CREA: VISTO:

RESPONSÁVEL TÉCNICO: RESPONSÁVEL TÉCNICO CREA: VISTO:

ARQUIVO: L5CAR14-01-AQ-R00.dwg DESENHO: IGOR DALTIO VISTO:

REFERÊNCIA: PLANTA BAIXA COBERTURA FACHADA FOLHA: 02

02

FORMATO: AT OBSERVAÇÕES: DATA: OUTUBRO/2018 VISTO: REVISÃO: