

PLANTA BAIXA TÉRREO - AMPL.  
ESCALA 1/100

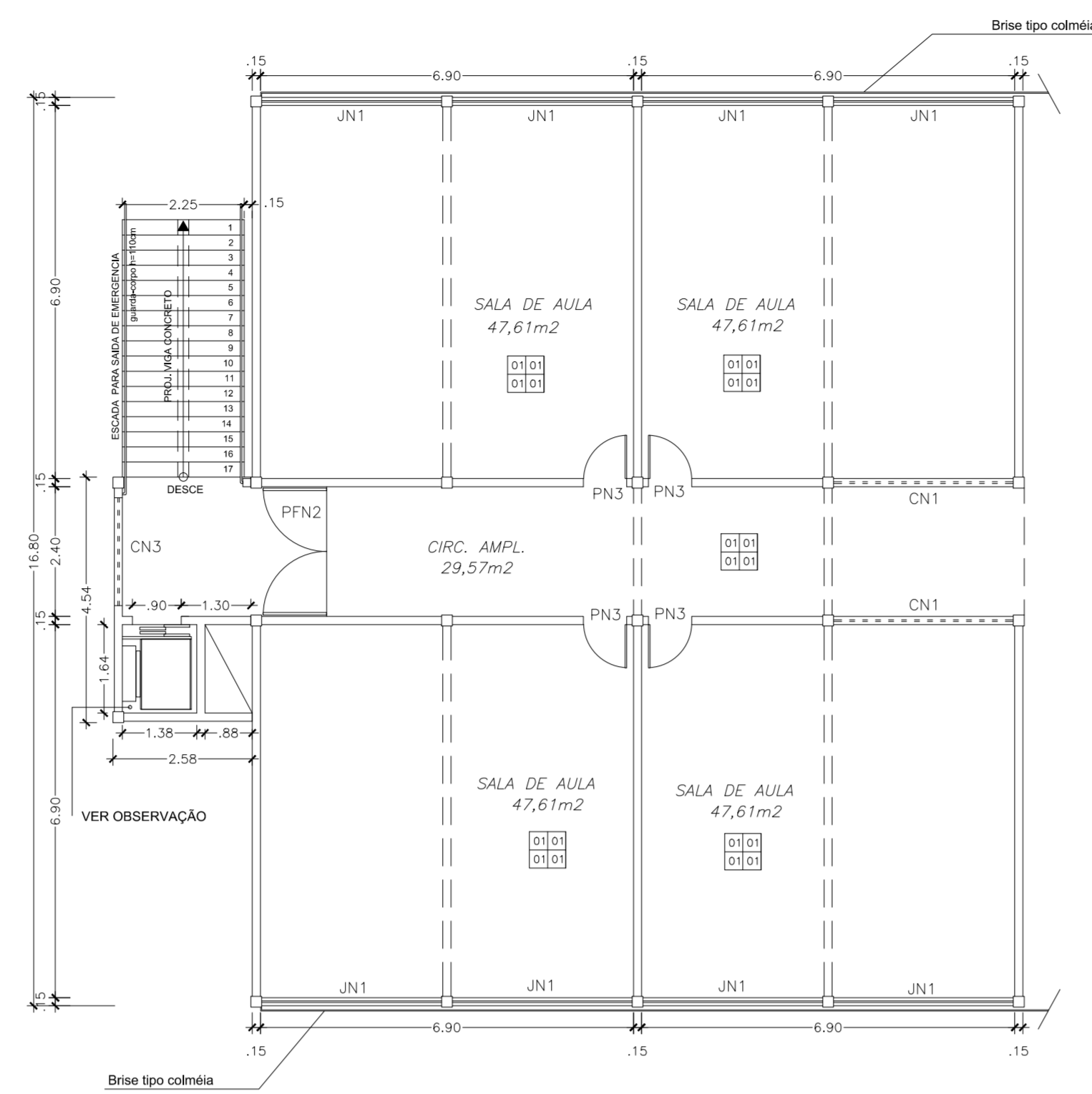

PLANTA BAIXA 2º PAV. - AMPL.  
ESCALA 1/100

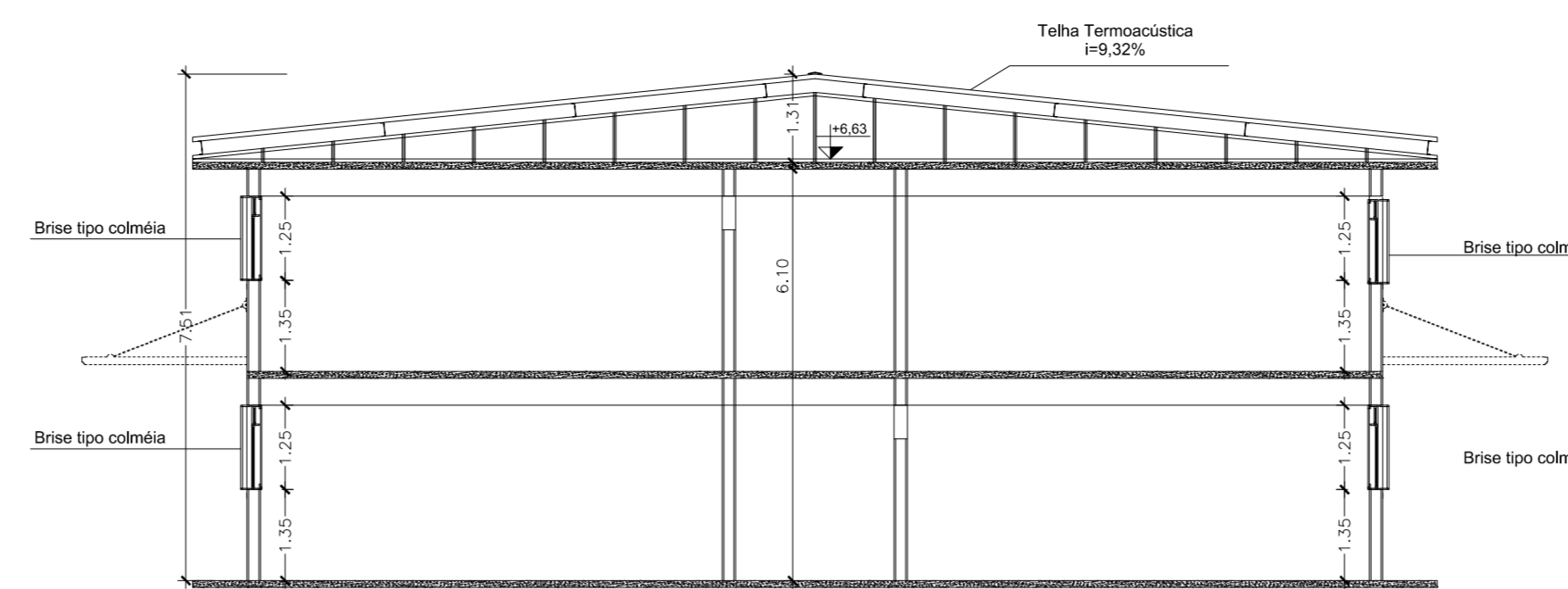

CORTE BB - PROPOSTA  
ESCALA 1/100

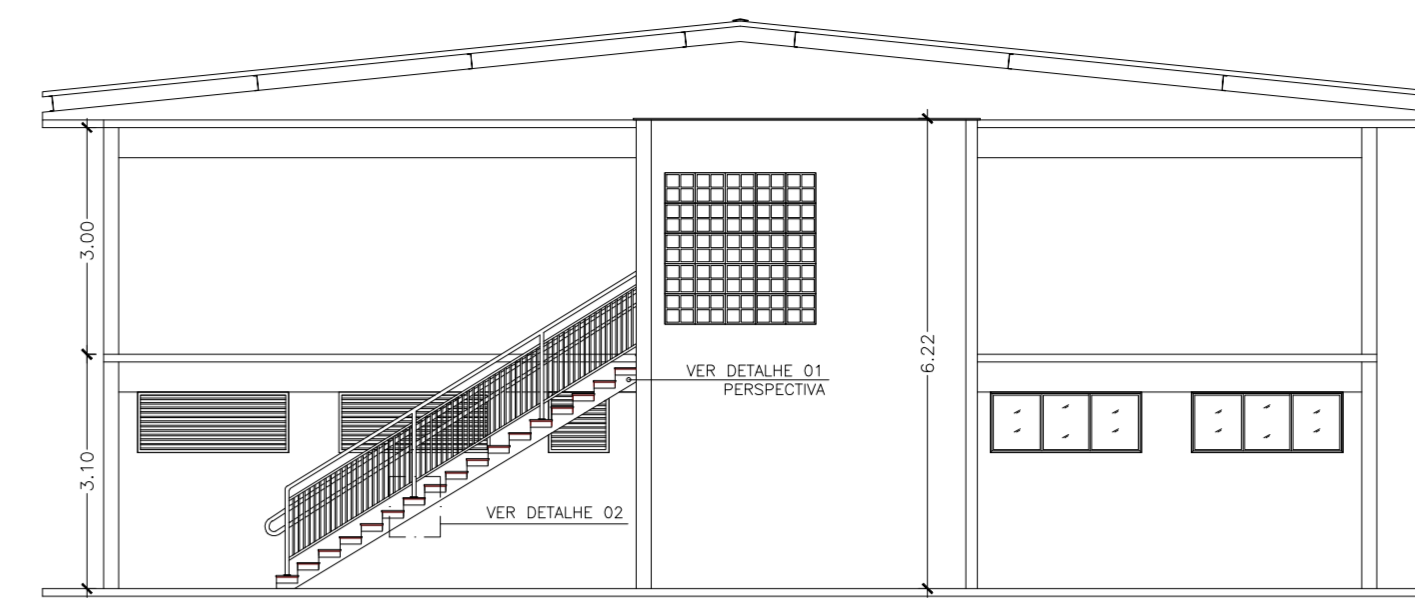

FACHADA LATERAL - PROPOSTA  
ESCALA 1/100

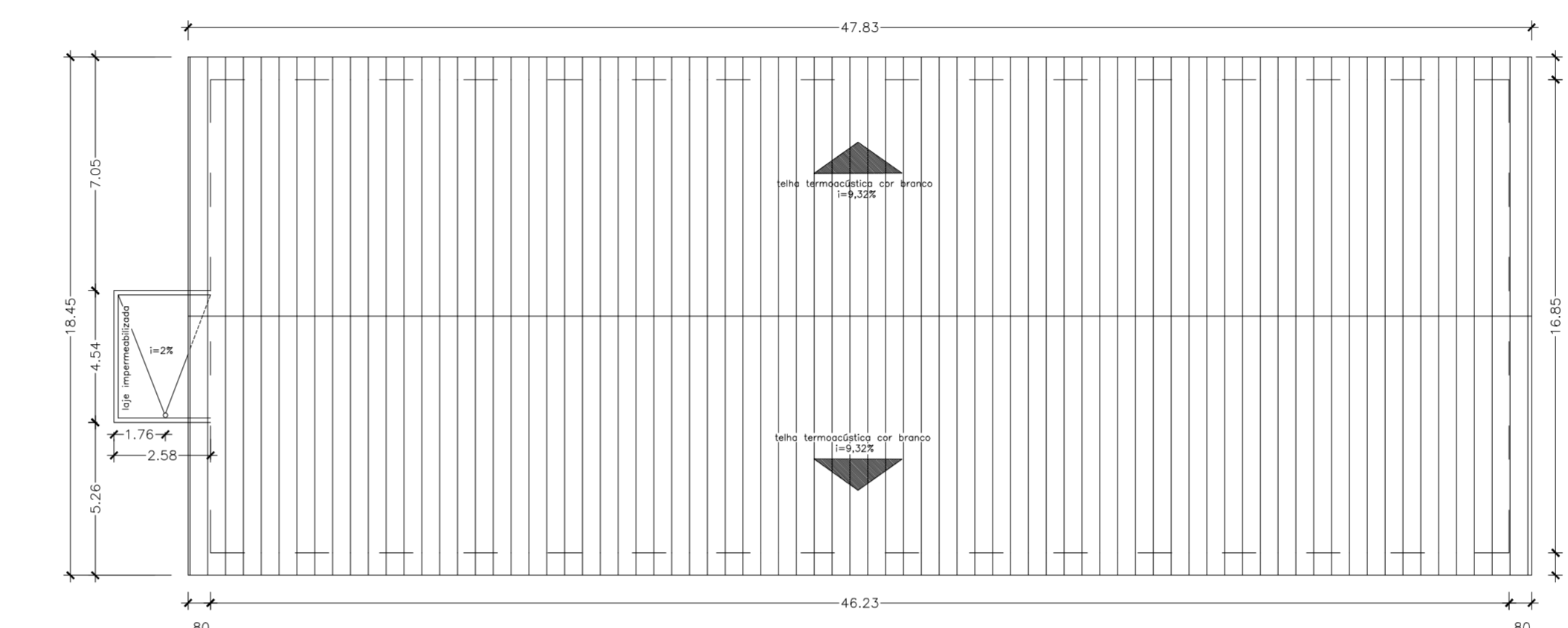

COBERTURA - PROPOSTA  
ESCALA 1/200

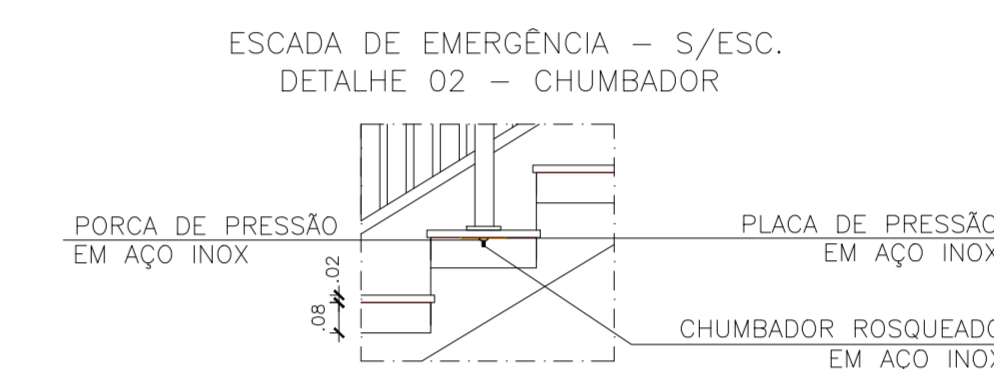

ESCALA DE EMERGÊNCIA - S/ESC.  
DETALHE 02 - CHUMBADOR

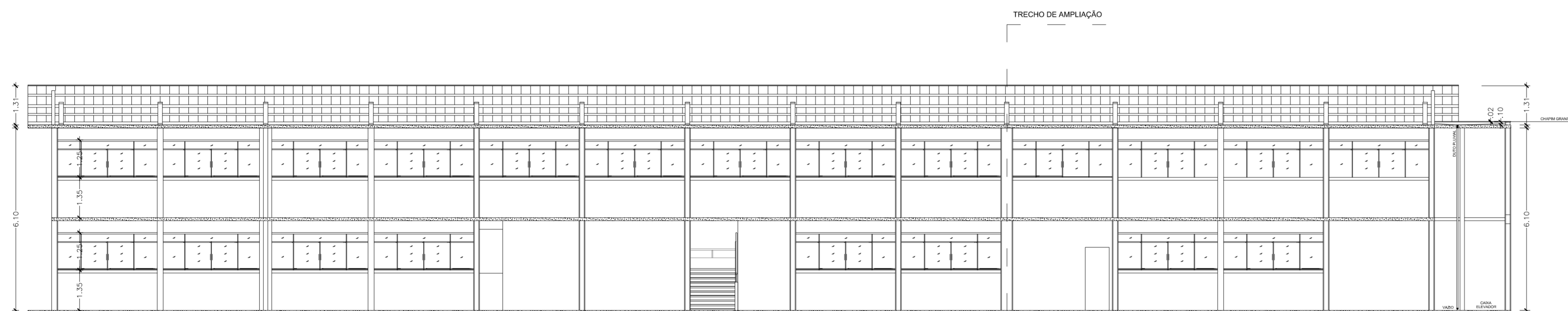

CORTE AA - PROPOSTA  
ESCALA 1/100

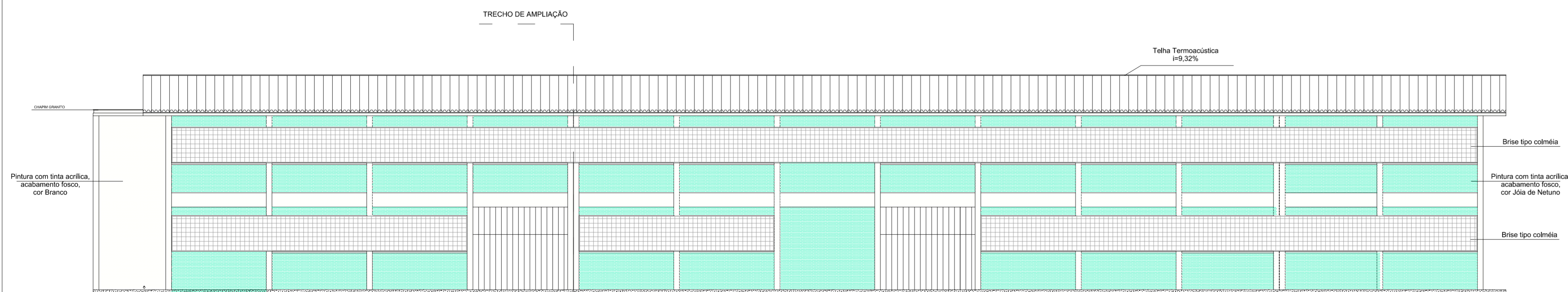

FACHADA FRONTAL - PROPOSTA  
ESCALA 1/100

QUADRO DE ESPECIFICAÇÕES	
PISO	
1	PISO EM ALTA RESISTÊNCIA CINZA CLARO, DO TIPO GRANILITE, POLIDO, COM REQUADROS DE 100X100cm E JUNTA EM PVC DE 7x3mm, ACAB. COM RESINA EPOXI OU EQUIVALENTE
2	PISO EM CERÂMICA CARGO PLUS GRAY, 45X45cm, PET 5, ELIANE OU EQUIVALENTE
3	PISO EM ALTA RESISTÊNCIA CINZA CLARO, DO TIPO GRANILITE, POLIDO, COM REQUADROS DE 100X100cm E JUNTA EM PVC DE 7x3mm, ANTIDERRAPANTE
PAREDE	
1	ACIMA DO RODAPÉ, 11 FIADAS DE CERÂMICA CAMBURI BRANCO 10X10cm ELIANE, BARRA EM GRANITO CINZA ANDORINHA 18x7cm E PINTURA COM TINTA ACRILICA ACETINADA, SOBRE MASSA, COR AREIA REF. 820, CORAL OU EQUIVALENTE
2	AZULEJO DIM. 33x61cm OVIEDO PURO BIANCO, BIANCOGRES OU EQUIVALENTE
PINTURA COM TINTA ACRILICA ACETINADA, ACABAMENTO FOSCO, SOBRE MASSA, COR DEFINIDA NA PLANTA DE FACHADAS, CORAL OU EQUIVALENTE	
TETO	
1	L.A.J.E. EM CONCRETO, REBOCADA, SELADA E EMASSADA, ACABAMENTO EM TINTA PVA LÁTEX BRANCO NEVE, CORAL OU EQUIVALENTE
RODAPÉ	
1	RODAPÉ EM GRANITO CINZA ANDORINHA POLIDO COM ALTURA DE 7cm OU EQUIVALENTE

QUADRO DE ESQUADRIAS NOVAS - JANELAS E VÃOS			
Nº	ESPECIFICAÇÃO	DIMENSÕES/PETITÓRI	QT.
JN1	Janela de correr de alumínio + vidro laminado liso incolor 6mm	3,33 x 1,35 / 1,25	38
JN2	Janela de correr de alumínio + vidro laminado liso incolor 6mm	2,40 x 1,35 / 1,25	03
CN1	Cobogó em concreto	3,20 x 0,40 / 2,10	09
CN2	Cobogó em concreto	0,80 x 2,80 / 0,1	01
CN3	Cobogó em concreto	2,00 x 2,00 / 0,4	01
BN1	Janela basculante de alumínio + vidro laminado liso incolor 6mm	3,33 x 0,80 / 1,80	04
BN2	Janela basculante de alumínio + vidro laminado liso incolor 6mm	2,00 x 0,80 / 1,80	04
BN3	Janela basculante de alumínio + vidro laminado liso incolor 6mm	0,80 x 0,80 / 1,80	02
GN1	Janela guilhotina alumínio anod. cor natural + vidro laminado liso incolor 6mm (Guilhot. jassa pratos - cozinha)	2,10 x 1,25 / 0,85	01
GN2	Janela guilhotina alumínio anod. cor natural + vidro laminado liso incolor 6mm (Guilhot. jassa pratos - cozinha)	1,40 x 1,25 / 0,85	01
GN3	Janela guilhotina alumínio anod. cor natural + vidro laminado liso incolor 6mm (Guilhot. recebimento de pratos - lava pratos)	1,20 x 1,00 / 1,10	01
GN4	Janela guilhotina alumínio anod. cor natural + vidro laminado liso incolor 6mm (Guilhot. de secretaria)	2,10 x 1,25 / 0,85	01

QUADRO DE ESQUADRIAS NOVAS - PORTAS			
Nº	ESPECIFICAÇÃO	DIMENSÕES	QT.
PN1	Porta de abrir em madeira maciça, lisa, tipo angelim pedra, padrão SEDU	0,80 x 2,10	02
PN2	Porta de abrir em madeira maciça tipo angelim pedra, padrão SEDU com bit + vidro incolor	0,80 x 2,10	09
PN3	Porta de abrir em madeira maciça, tipo angelim pedra, padrão SEDU	0,80 x 2,10	23
PN4	Porta de abrir em madeira de la massa de fibra de vidro, padrão SEDU inc. barra de apoio em chapa inox (Sanitários P.N.E)	0,80 x 2,10	02

QUADRO DE ESQUADRIAS NOVAS - PORTÕES			
Nº	ESPECIFICAÇÃO	DIMENSÕES	QT.
PFN1	Portão de abrir em gradil metálico de 2 folhas barra chata	3,33 x 3,00	02
PFN2	Portão de abrir em gradil metálico de 2 folhas barra chata	2,40 x 3,00	02

LEGENDA DE ALVENARIA		
	ALV. EXISTENTE	
	A. DEMOLIR	
	A. CONSTRUIR	

**ELEVADOR - ACESSIBILIDADE**  
OBS.: Elevador p/ 3 passageiros, capac. carga 225 kg, acionamento hidráulico, 220V ou 380V trif., pot. 2,2 KW, percurso máx. 12m, veloc. mín. 6m/min, 2 paradas, largura do cabine podendo variar de 90 a 100cm profundidade do cabine podendo variar de 120 a 130cm, modelos ELH3, Elevador Unifamiliar ou UNF-350, marcos de referência Montele Elevadores, HTS Elevadores, Vertline Elevadores ou equivalente

Nº	DESCRIÇÃO	RESP.	DATA
05			
04			
03			
02			
01	ADEQUAÇÃO QUANTO A ROTA DE FUGA - CAIXA DE ESCADA E ELEVADOR	RAFAEL	20/12/18

REVISÃO

**GOVERNO DO ESTADO DO ESPÍRITO SANTO**  
SECRETARIA DE ESTADO DA EDUCAÇÃO - SEDU  
**GERÊNCIA DE REDE FÍSICA ESCOLAR**

TÍTULO: <b>EFEFIM IRACEMA CONCEIÇÃO SILVA</b>			
ENDEREÇO: RUA GUIMARAES ROSA, S/N, CHACARA PARREIRAL - SERRA - ES			
FRANCHA: PROJETO ARQUITETÔNICO	PROJETO: ARQUITETURA		
SECRETÁRIO ESTADUAL: HAROLDO CORREA ROCHA	ESCALA: INDICADA	UNIDADE: METRO	
GERENTE DA GERFE: EDUARDO DE MELLO TRISTÃO COSTA	CREA: 64866/D-MG	VISTO:	
COORDENADOR GERAL: EDSON DE OLIVEIRA PIRES	CAU: A24721-9	VISTO:	
AUTOR PROJETO: WILSON RODRIGUES GONÇALVES	CREA: VISTO:		
CO-AUTOR PROJETO:	CREA: VISTO:		
RESPONSÁVEL TÉCNICO:	CREA: VISTO:		
ARQUIVO: L2SER27-01-ARQ-RO7.dwg	DESENHO: RAFAEL	VISTO:	
REFERÊNCIA: PLANTA BAIXA TÉRREO AMPL. PLANTA BAIXA 2º PAV. AMPL. PLANTA DE COBERTURA PROP. CORTES E FACHADA	FOLHA: <b>04</b> <b>04</b>		
FORMATO: A1 E	OBSERVAÇÕES:	DATA: ABRIL/2018	VISTO: REVISÃO: DEZ/2018