

FACHADA 01 - ESC.1/50

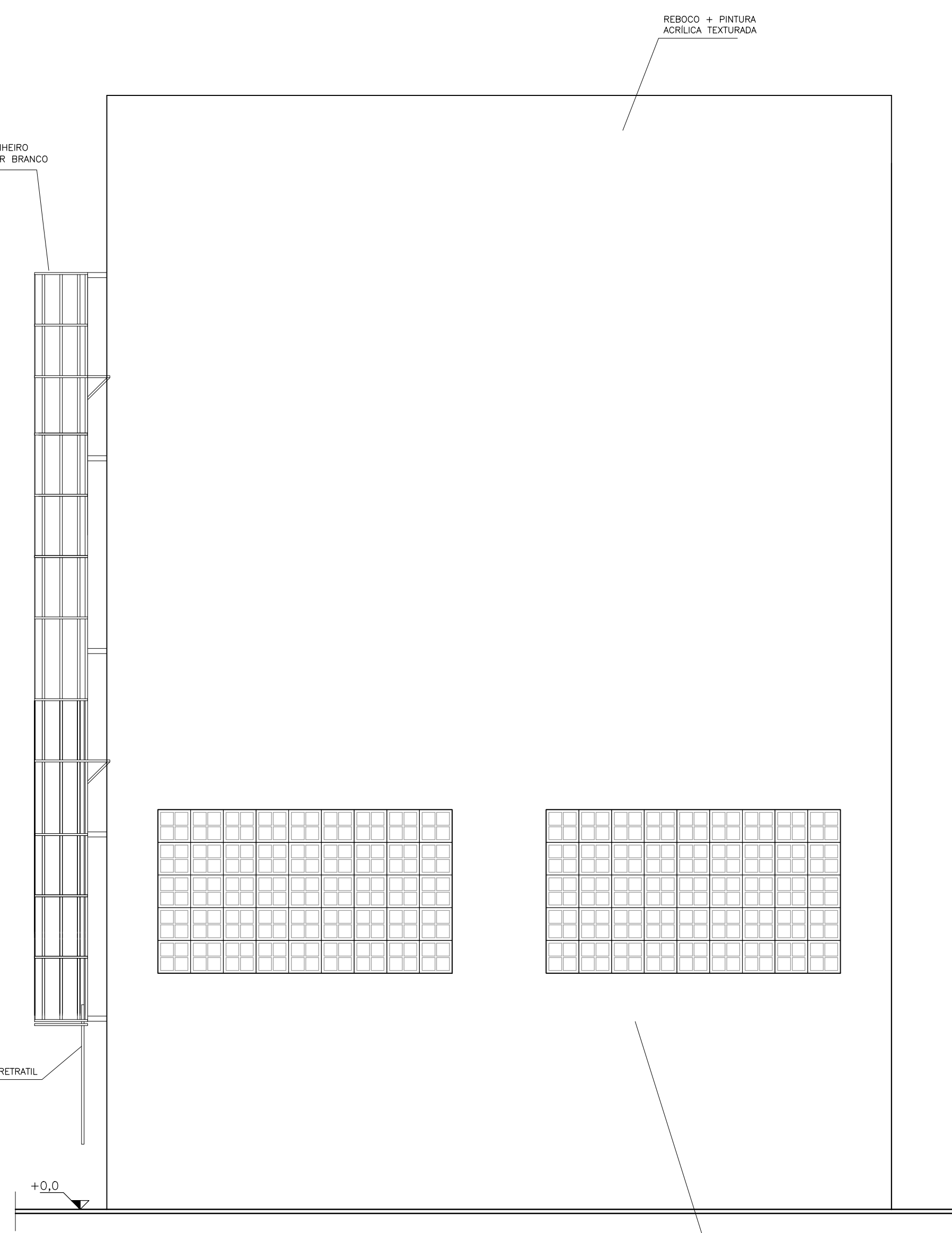

FACHADA 02 - ESC.1/50

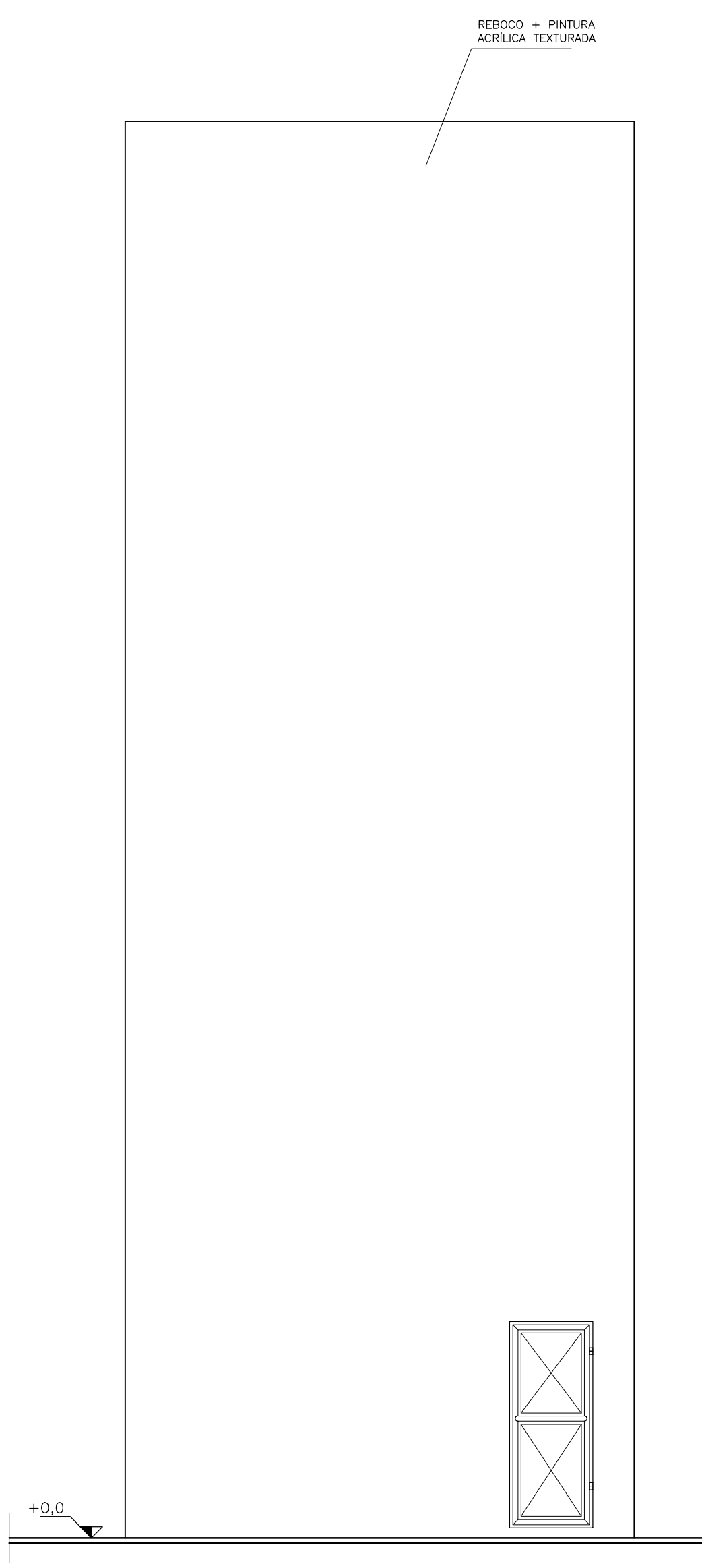

FACHADA 03 - ESC.1/50

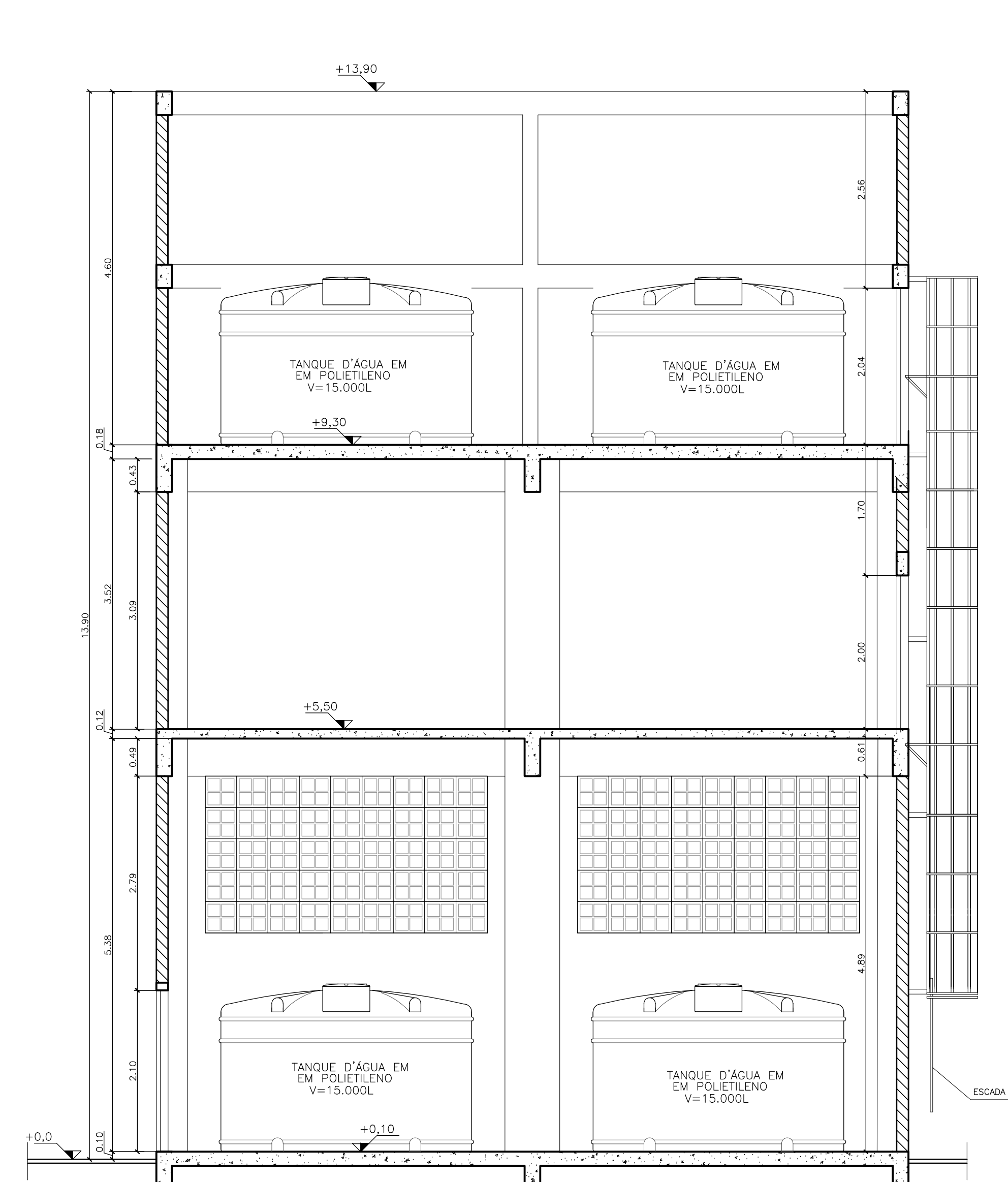

CORTE AB - ESC.1/50

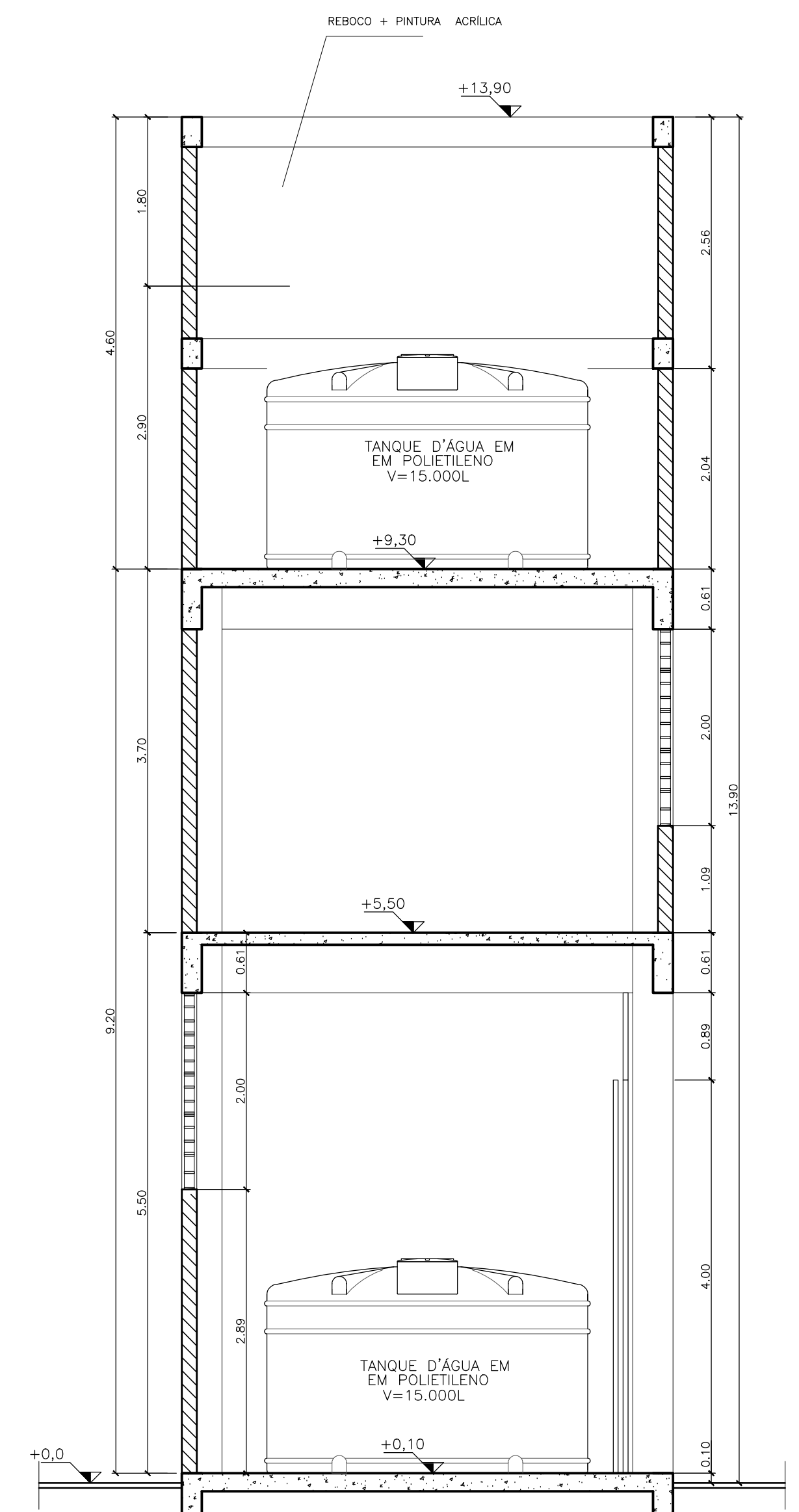

CORTE CD - ESC.1/50

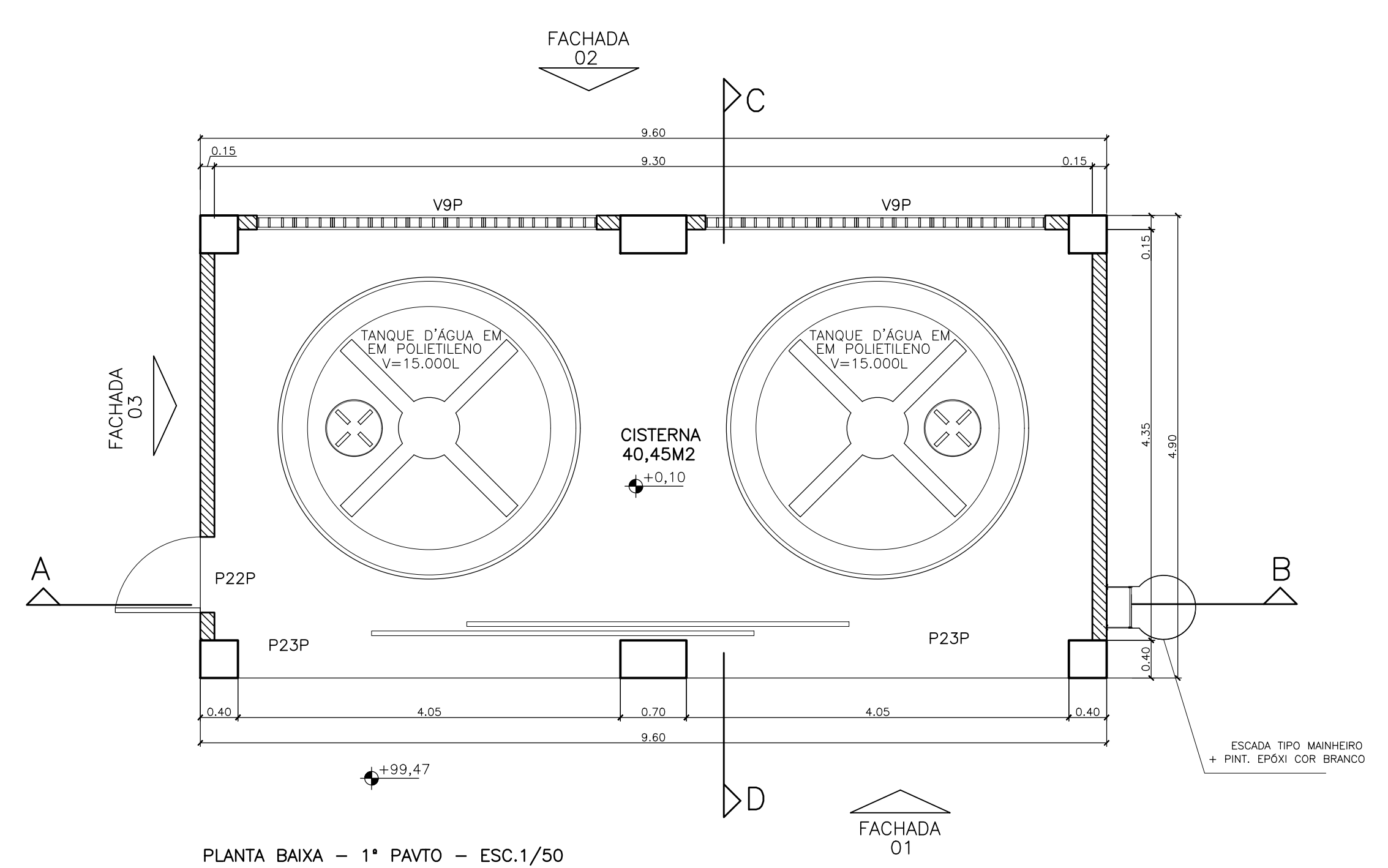

PLANTA BAIXA - 1º PAVTO - ESC.1/50

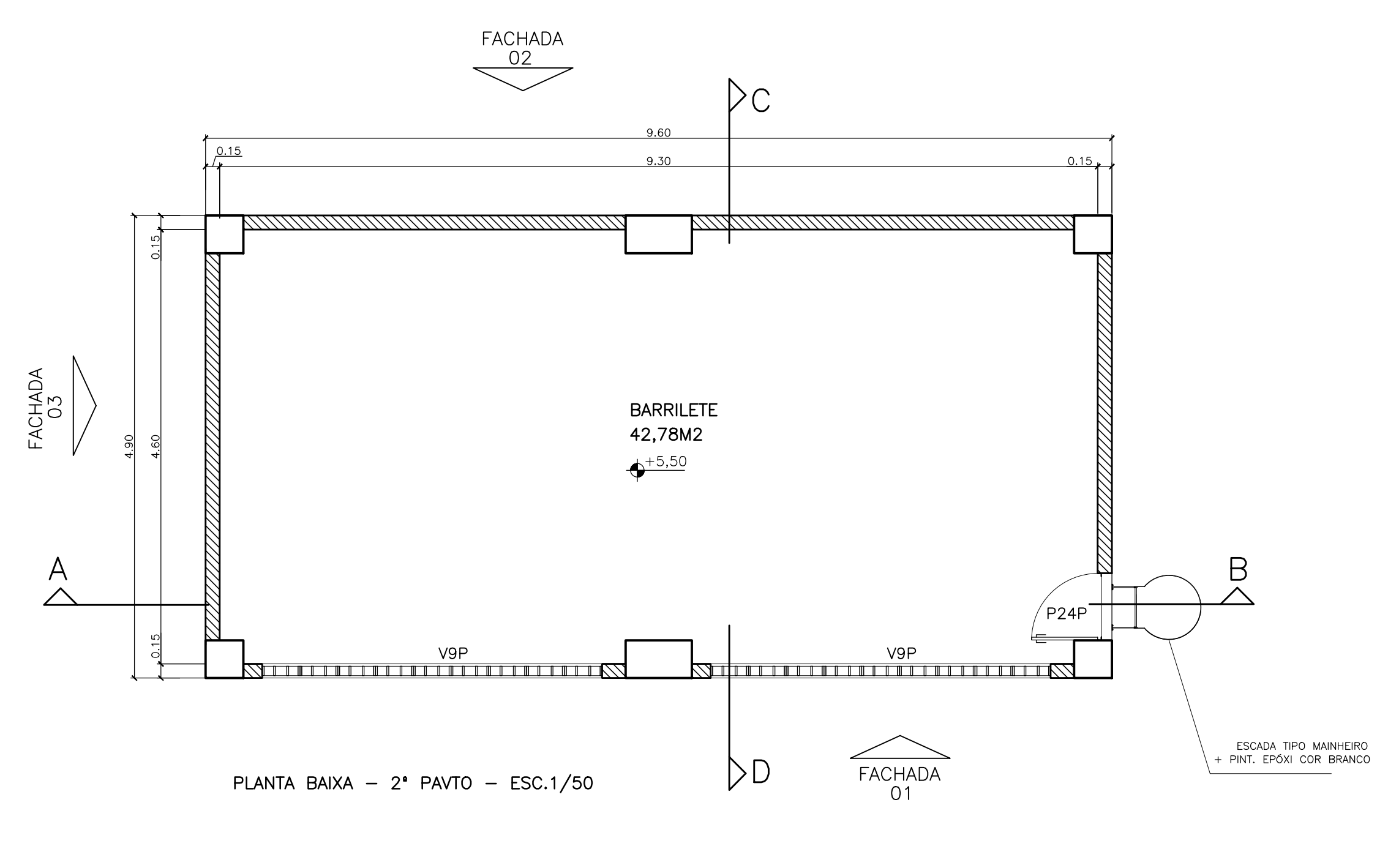

PLANTA BAIXA - 2º PAVTO - ESC.1/50

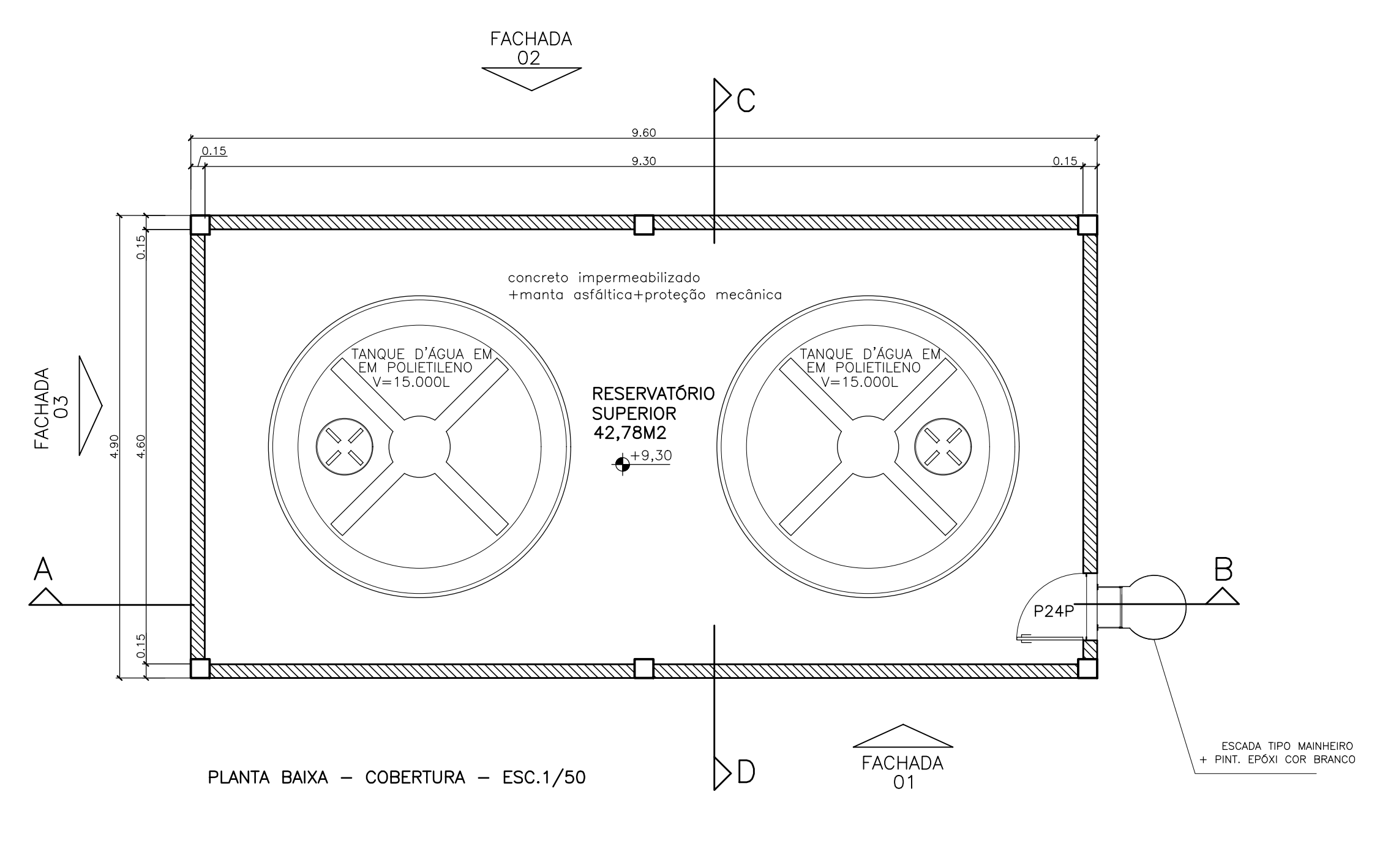

PLANTA BAIXA - COBERTURA - ESC.1/50

LEGENDA DE ALVENARIA

[Symbol]	ALV. EXISTENTE
[Symbol]	A. DEMOLIR
[Symbol]	A. CONSTRUIR

QUADRO DE ESQUADRIAS PROJETADAS

Nº	ESPECIFICAÇÃO	DIMENSÕES	QT.
V9P	Vão em alvenaria revestido de concreto 40x40cm + pintura acrílica	3,60 x 2,00	04
P22P	Porta de abrir em chapa de aço galvanizado + pintura esmalte sintético cor branco	0,80 x 2,10	01
P23P	Porta de correr em chapa de aço galvanizado + pintura esmalte sintético cor branco	4,08 x 4,89	02
P24P	Porta de abrir em chapa de aço galvanizado + pintura esmalte sintético cor branco	0,70 x 2,00	02

OBSERVAÇÕES:
 1- TORNOU-SE NECESSÁRIO ADEQUIR O PROJETO ORIGINAL DEVIDO A INFILTRAÇÃO DA ESCOLA ESTADUAL DE DESENHO MEIO EM TEMPO INTEGRAL, SEM TAMBÉM DEVIDO A MODIFICAÇÕES OCORRIDAS DURANTE A DECISÃO DA OBRA ATÉ A PRESENTE DATA.
 2- TORNOU-SE NECESSÁRIO COMPARTILHAR A IMPLANTAÇÃO ORIGINAL COM O LEVANTAMENTO TOPOGRÁFICO PLANI-ALTIMÉTRICO, QUE QUANTIFICA O REMANESCENTE DA OBRA ATÉ A PRESENTE DATA.
 3- O PROJETO ORIGINAL ENTREGUE EM FEVEREIRO DE 2011, FOI ELABORADO COMO PROJETO PADRÃO DO MEC, ATRAVÉS DO PROGRAMA BRUNO FREITAS/PROFESSOR T. CONTANDO FELD FINEE, SENDO COMO AUTORES OS ARQUITETOS: PAULO CARVAL DE ARAUJO NETO, VIVIANE WATSUM KAWASAKI E PRISCILA SELL JUNIOR.
 NOTAS TÉCNICAS:
 1- CORTES EM METRO, SALVO ONDE INDICADO.
 2- PAREDES COM ESPESURA=15CM, EXCETO ONDE INDICADO.

05			
04			
03			
02			
01			
Nº.	DESCRIÇÃO	RESP.	DATA
REVISÃO			
TÍTULO: EEEFM IRACEMA CONCEIÇÃO DA SILVA			
ENDEREÇO: RUA GUIMARÃES ROSA, S/N - CHACARA PARREIRAL, SERRA - ES			
PRINCIPAL: PROJETO ARQUITETÔNICO		PROJETO: ARQUITETURA	
SECRETÁRIO ESTADUAL: HAROLDO CORRÊA ROCHA		ARQUITETO: ALBERTO	
GERENTE DA GERÊNCIA: EDUARDO DE MELLO TRISTÃO COSTA		ESCALA: INDICADA	UNIDADE: METRO
COORDENADOR GERAL: EDISON DE OLIVEIRA PIRES		CREA: 64866-D-MG	VISTO: 20180508
AUTOR PROJETO: WILSON RODRIGUES GONÇALVES		CAU-ES: A 24721-9	VISTO:
CO-AUTOR PROJETO:		CAU-ES:	VISTO:
RESPONSÁVEL TÉCNICO:		CREA:	VISTO:
ARQUIVO: L2SER27-01-ARQ-RO6.dwg		DESENHO: ALBERTO	VISTO:
REFERÊNCIA: CASTELO D'ÁGUA PLANTAS BAIXAS, CORTE E ELEVACOES		FECHA: 01	01
FORMAÇÃO: A1 E	DESCRIÇÃO:	DATA: MAIO/2018	VISTO: REVISÃO: