

CORTE AA - FORMAS
ESCALA 1/50

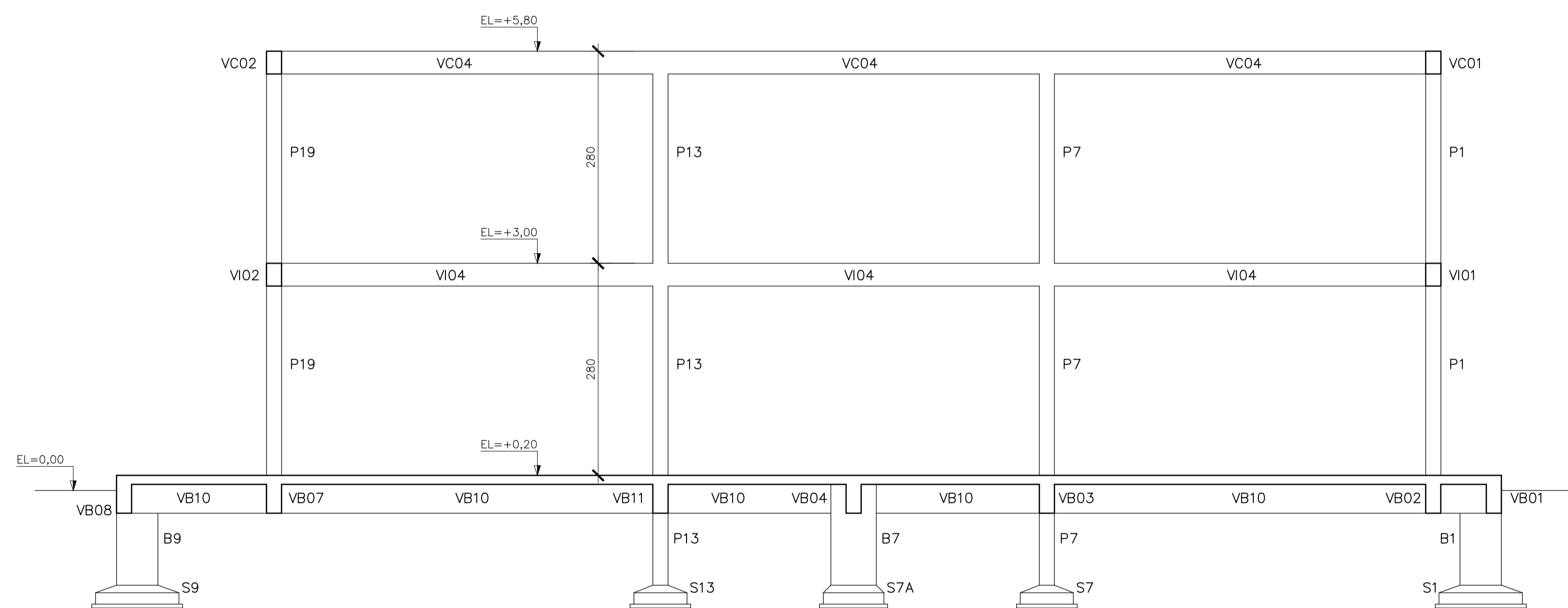

CORTE BB - FORMAS
ESCALA 1/50

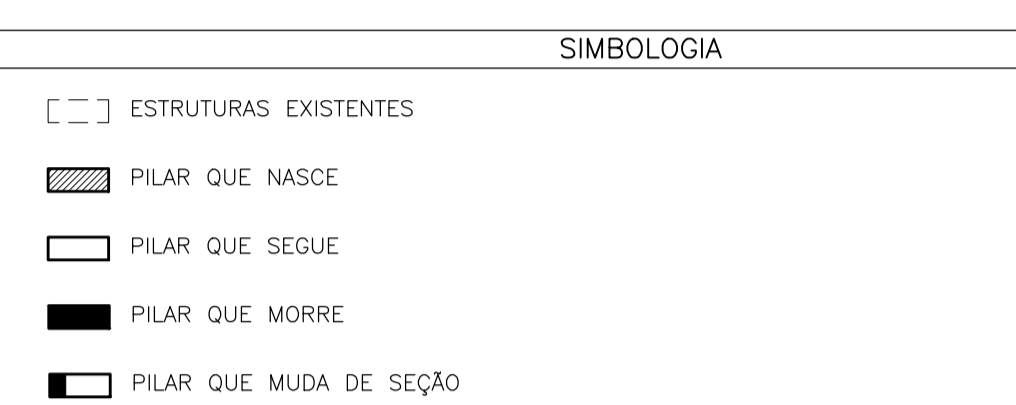
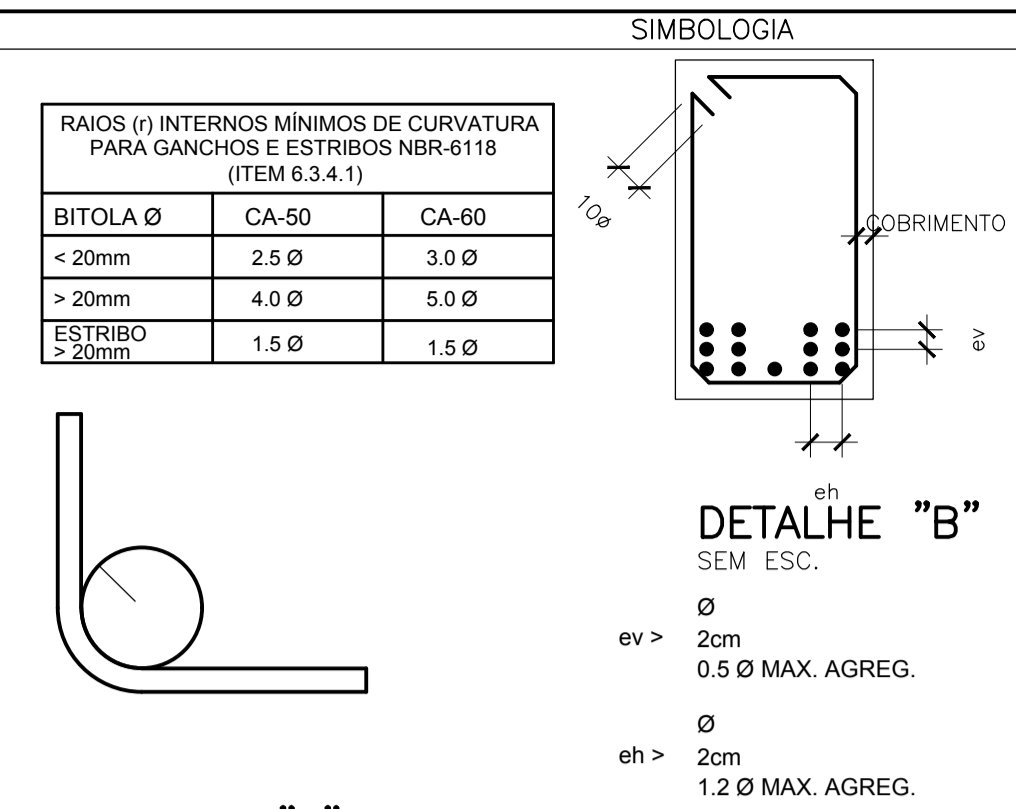

NOTAS GERAIS

- DIMENSÕES EM CENTÍMETRO, ELEVAÇÕES EM METRO E BITOLAS DOS FERROS EM MILÍMETROS EXCETO EXCETO INDICAÇÃO CONTRÁRIA.
- TENSÃO PARA O CONCRETO:
CONCRETO ESTRUTURAL $f_{ck}=25$ MPa
CONCRETO MAGRO $f_{ck}=10$ MPa
- TENSÃO ADMISSÍVEL NO SOLO = $2,60 \text{ kgf/cm}^2$, CONFORME BOLETIM DE SONDAGEM SP-02.
- AÇO CASO, $f_{yk}=5000 \text{ kgf/cm}^2$
CA60, $f_{yk}=6000 \text{ kgf/cm}^2$
- COBRIMENTO DA ARMADURA;
TODAS ESTRUTURAS 4 cm
- EMENDAS DE BARRAS DEVERÃO SER FEITAS CONFORME AS ESPECIFICAÇÕES DO ITEM 9.5 DA NBR 6118.
- CONFERIR TODAS AS MEDIDAS ANTES DO CORTE, DOBRAMENTO E MONTAGEM DAS ARMADURAS.
- ANTES DA CONCRETAGEM TODOS OS INSERTS DEVERÃO SER EXECUTADOS
- OS REATERROS DEVERÃO SER EXECUTADOS COM MATERIAIS SELECIONADOS E EM CAMADAS SUCESSIVAS DE ALTURA MÍNIMA DE 15 cm, SUFICIENTEMENTE APOIADAS, DE MODO A EVITAR POSTERIORES TRINCAS E DESNÍVEIS POR RECALQUES.
- O CONCRETO DEVERÁ SER VIBRADO MECANICAMENTE.
- RELAÇÃO ÁGUA/CIMENTO = 0,50.
- SOBRECARGA DE PROJETO:
- LAJES DE PISO = $3,00 \text{ kN/m}^2$
- LAJES DE COBERTURA = $1,00 \text{ kN/m}^2$
- LAJES QUADRA POLIESPORTIVA = $5,00 \text{ kN/m}^2$
- LAJES BIBLIOTECA = $4,00 \text{ kN/m}^2$
- CLASSE DE AGRESSIVIDADE AMBIENTAL II (MODERADO).
- CONSUMO MÍNIMO DE CIMENTO POR $\text{m}^3 = 300 \text{ kg}$
- TODO O TERRENO DEVERÁ SER APOIADO SATISFATORIAMENTE ANTES DO LANÇAMENTO DO CONCRETO MAGRO.
- AS ESPECIFICAÇÕES CONTIDAS NESTE PROJETO NÃO PODERÃO SER ALTERADAS SEM A CONSULTA PRÉVIA DO PROJETISTA.

Nº.	DESCRIÇÃO	RESP.	DATA
05			
04			
03			
02			
01			

REVISÃO

	GOVERNO DO ESTADO DO ESPÍRITO SANTO SECRETARIA DE ESTADO DA EDUCAÇÃO - SEDU GERÊNCIA DE REDE FÍSICA ESCOLAR	
--	--------------------------------------------------------------------------------------------------------------------------	--

TÍTULO: EEFEM IRACEMA CONCEIÇÃO DA SILVA

ENDEREÇO: RUA GUIMARÃES ROSA, SNIN - CHÁCARA PARREIRAL, SERRA - ES.

PRANCHA: PROJETO ESTRUTURAL

SECRETÁRIO ESTADUAL: HAROLDO CORRÊA ROCHA

GERENTE DA GERFE: EDUARDO DE MELLO TRISTÃO COSTA

COORDENADOR GERAL: EDSON DE OLIVEIRA PIRES

AUTOR PROJETO: LAERTE JUNIOR BAPTISTA

RESPONSÁVEL TÉCNICO:

ARQUIVO: L2SER27-01-EC-Q.dwg

REFERÊNCIA: QUADRA POLIESPORTIVA
FORMA
CORTES AA, BB

FORMATO: A1

OBSERVAÇÕES:

DATA: MAI/2018

VISTO:

REVISÃO:

ESCALA: INDICADA

UNIDADE: CENTÍMETROS

CREA: 624D/ES

CREA: 7818D-ES

DESENHO: ANTONIO

FOLHA: 18 / 26