

PLANTA BAIXA - ESC.1/25
COZINHA, LAVAGEM DE PRATOS, HORTIFRUTI, ESTOQUE

QUADRO DE ESPECIFICAÇÕES	
CODIGO	PISO
1	PISO EM ALTA RESISTENCIA CINZA CLARO, DO TIPO GRANULITE, POLIDO, COM REGUARDOS DE 100X100cm E JUNTA EM PVC DE 7x3mm, ACAB. COM RESINA EPOXI OU EQUIVALENTE
2	PISO EM CERAMICA CAROS PLUS GRAY, 45X45cm, PRO. 5, CLASSE OU EQUIVALENTE
3	PISO EM ALTA RESISTENCIA CINZA CLARO, DO TIPO GRANULITE, POLIDO, COM REGUARDOS DE 100X100cm E JUNTA EM PVC DE 7x3mm, ANTIDERRAPANTE
CODIGO	PAREDE
1	ACIMA DO RODAPÉ, 11 FIBRAS DE CERAMICA CAMBURI BRANCO 10X10cm ELIANE, BARRA EM GRANITO CINZA ANDORRINHA 1Hx7cm E PINTURA COM TINTA ACRILICA ACETINADA, SOBRE MASSA, COR AREIA REF. 820, CORAL OU EQUIVALENTE
2	AZULEJO DIM. 33x61cm OVIEDO PURO BRANCO, BIANCOGRES OU EQUIVALENTE
	PINTURA COM TINTA ACRILICA ACETINADA, ACABAMENTO FOSCO, SOBRE MASSA, COR DEFINIDA NA PLANTA DE FACHADAS, CORAL OU EQUIVALENTE
CODIGO	TETO
1	LATHE EM CONCRETO, REBOCADA, SELADA E EMASSADA, ACABAMENTO EM TINTA PVA LATEX BRANCO NEVE, CORAL OU EQUIVALENTE
CODIGO	RODAPÉ
1	RODAPÉ EM GRANITO CINZA ANDORRINHA POLIDO COM ALTURA DE 7cm OU EQUIVALENTE

QUADRO DE ESQUADRIAS NOVAS - JANELAS E VÁOS			
Nº	ESPECIFICAÇÃO	DIMENSÕES	QT.
JN1	Janela de correr de alumínio + vidro laminado 6mm	3,33 x 1,35 / 1,25	38
JN2	Janela de correr de alumínio + vidro laminado 6mm	2,40 x 1,35 / 1,25	03
CN1	Cotopé em concreto	3,20 x 0,40 / 2,10	09
CN2	Cotopé em concreto	0,80 x 2,80 / 0,1	01
BN1	Janela bancante de alumínio + vidro laminado 6mm	3,33 x 0,80 / 1,80	04
BN2	Janela bancante de alumínio + vidro laminado 6mm	2,00 x 0,80 / 1,80	04
BN3	Janela bancante de alumínio + vidro laminado 6mm	0,80 x 0,80 / 1,80	02
CN1	Janela guilhotina alumínio anod. cor natural + vidro laminado 6mm (Guilhotina para prateleira - cozinha)	2,10 x 1,25 / 0,85	01
CN2	Janela guilhotina alumínio anod. cor natural + vidro laminado 6mm (Guilhotina para prateleira - cozinha)	1,40 x 1,25 / 0,85	01
CN3	Janela guilhotina alumínio anod. cor natural + vidro laminado 6mm (Guilhotina para prateleira - lava pratos)	1,20 x 1,00 / 1,10	01
CN4	Janela guilhotina alumínio anod. cor natural + vidro laminado 6mm (Guilhotina para prateleira - lava pratos)	2,10 x 1,25 / 0,85	01

QUADRO DE ESQUADRIAS NOVAS - PORTAS			
Nº	ESPECIFICAÇÃO	DIMENSÕES	QT.
PN1	Porta de abrir em madeira maciça, 180x210cm, com fechamento natural, 1x1" com fechamento removível e freixoado tipo parafusado na parede	0,80 x 2,10	02
PN2	Porta de abrir em madeira maciça, 180x210cm, com fechamento natural, 1x1" com fechamento removível e freixoado tipo parafusado na parede	0,80 x 2,10	09
PN3	Porta de abrir em madeira maciça, 180x210cm, com fechamento natural, 1x1" com fechamento removível e freixoado tipo parafusado na parede	0,80 x 2,10	23
PN4	Porta de abrir em madeira maciça, 180x210cm, com fechamento natural, 1x1" com fechamento removível e freixoado tipo parafusado na parede	0,80 x 2,10	02

QUADRO DE ESQUADRIAS NOVAS - PORTÕES			
Nº	ESPECIFICAÇÃO	DIMENSÕES	QT.
PFN1	Portão de abrir em gral metálico de 2 folhas barra chata	3,33 x 3,00	02

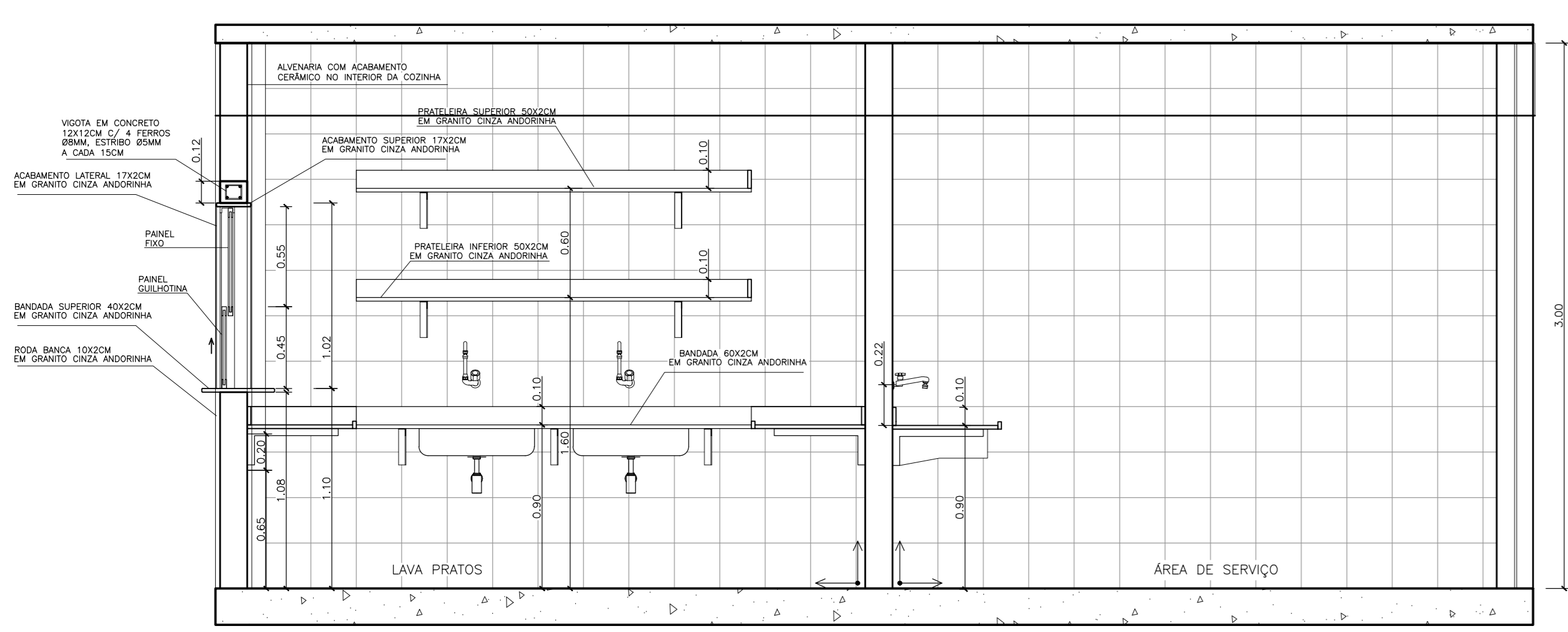
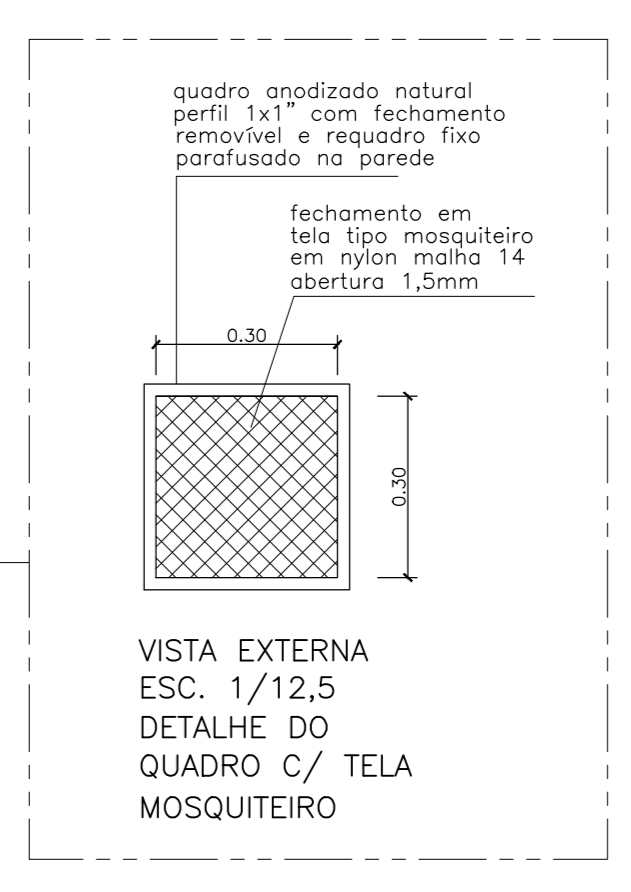

CORTE AA - ESC.1/25

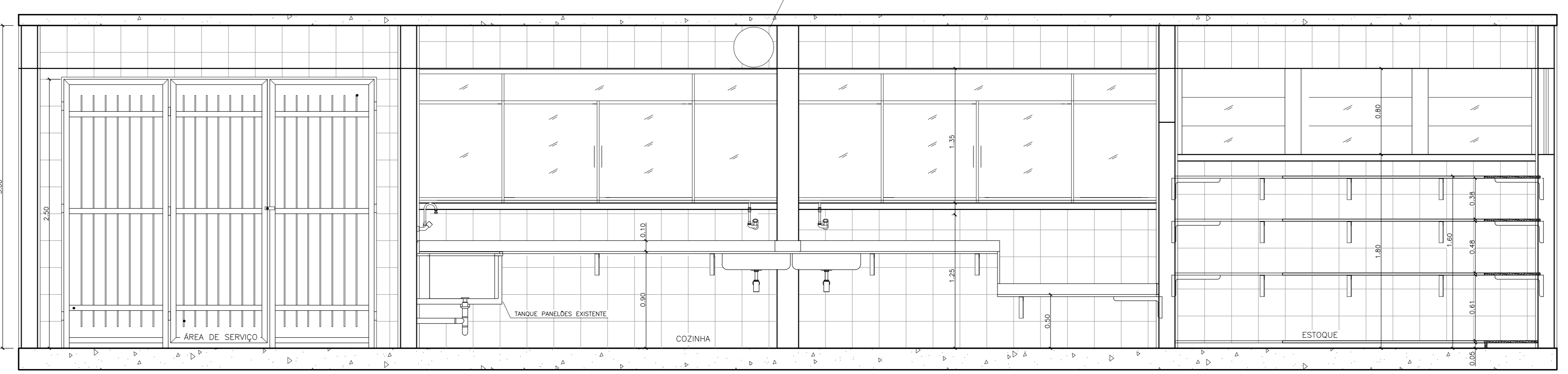

CORTE BB - ESC.1/25

LEGENDA	
(Solid line)	EXISTENTE
(Dashed line)	A DEMOLIR
(Dotted line)	A CONSTRUIR

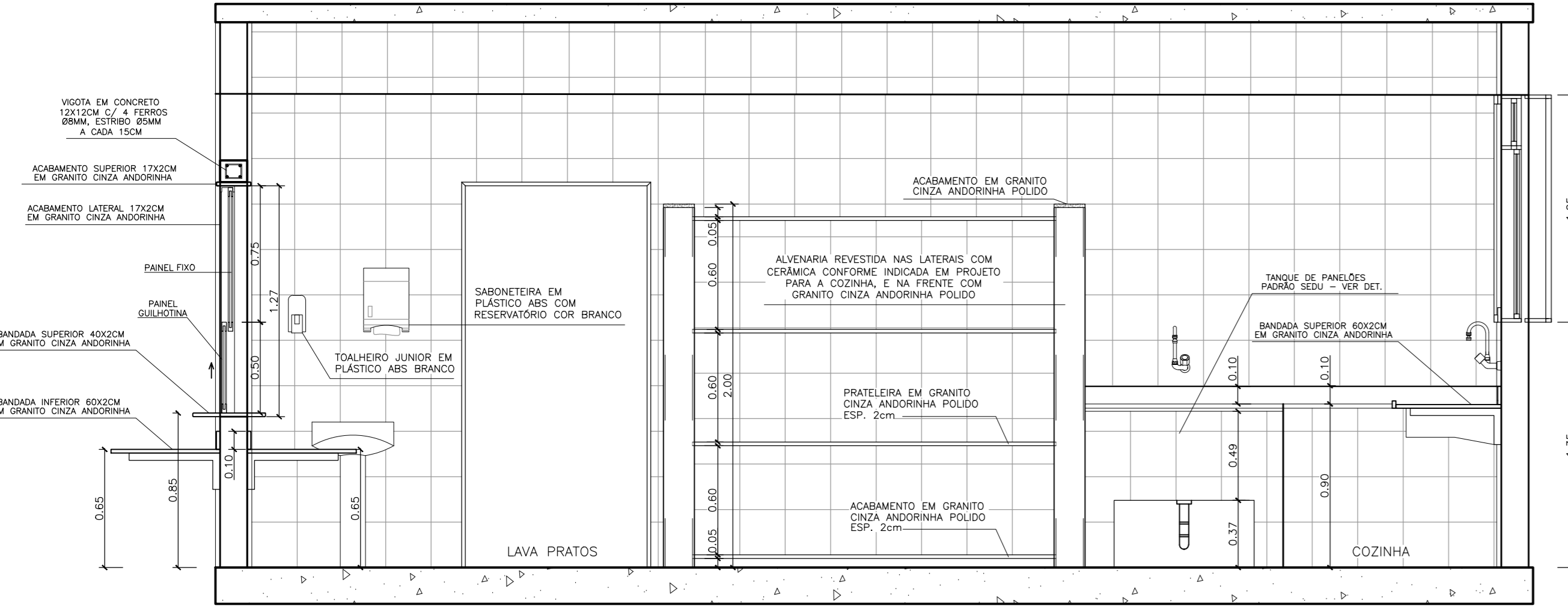

CORTE CC - ESC.1/25

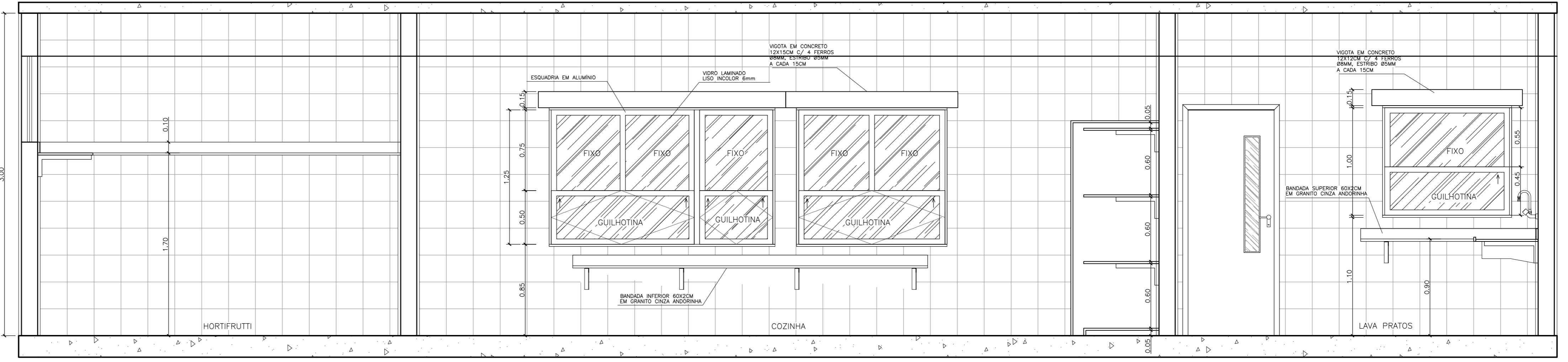

CORTE DD - ESC.1/25

Nº	DESCRIÇÃO	RESP.	DATA
05			
04			
03			
02			
01			

REVISÃO

GOVERNO DO ESTADO DO ESPÍRITO SANTO	
SECRETARIA DE ESTADO DA EDUCAÇÃO - SEDU	
GERÊNCIA DE REDE FÍSICA ESCOLAR	

EEEFM IRACEMA CONCEIÇÃO DA SILVA

ENDEREÇO: RUA GUIMARÃES ROBA, S/N - CHÁCARA PARRERAL, SERRA - ES

PRIMEIRO: PROJETO EXECUTIVO	PROJETO: ARQUITETURA
SECRETÁRIO ESTADUAL: MARCELO CORRÊA ROCHA	ESCALA: INDICADA
GERENTE DA GERÊNCIA: EDUARDO DE MELLO FRISSTON COSTA	UNIDADE: METRO
COORDENADOR GERAL: EDSON DE OLIVEIRA PIRES	DESENHO: 6248650-MG
AUTOR PROJETO: WILSON RODRIGUES GONÇALVES	CAU-ES: A24721-9
CO-AUTOR PROJETO:	CAU-ES:
RESPONSÁVEL TÉCNICO:	CREA:
ARQUIVO: L2SER27-01-ARQ-R06.dwg	DESENHO: RAFAEL

REFERÊNCIA: **EDIFICAÇÃO ESCOLAR PLANTA BAIXA COZINHA DETALHES EXECUTIVOS**

FORMATO: **A0** | OBSERVAÇÕES: | DATA: **MAIO/2018** | VISTO: | REVISÃO: **01**