

DET. SANITÁRIO 4
ESCALA 1/25

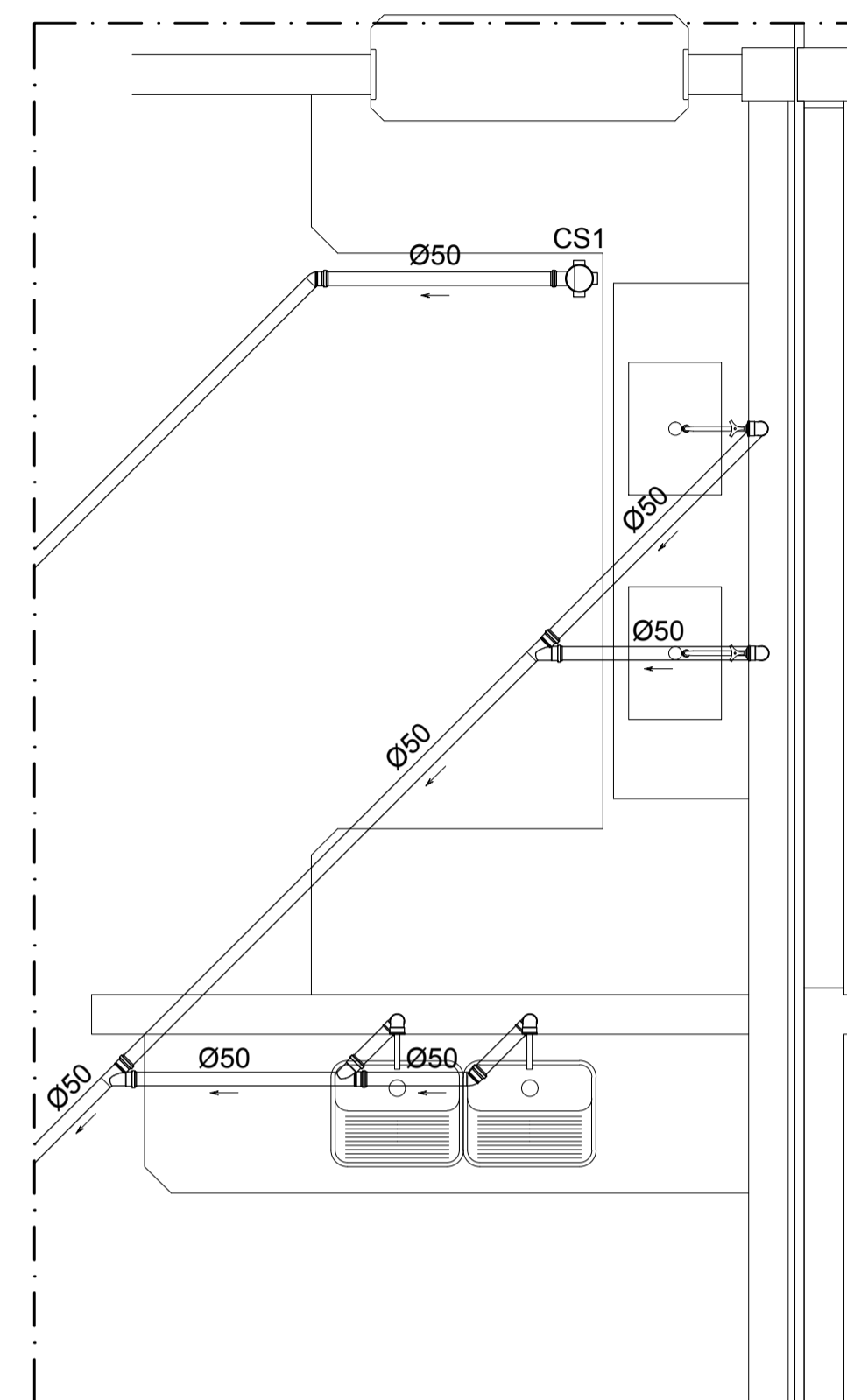

DET. SANITÁRIO 5
ESCALA 1/25

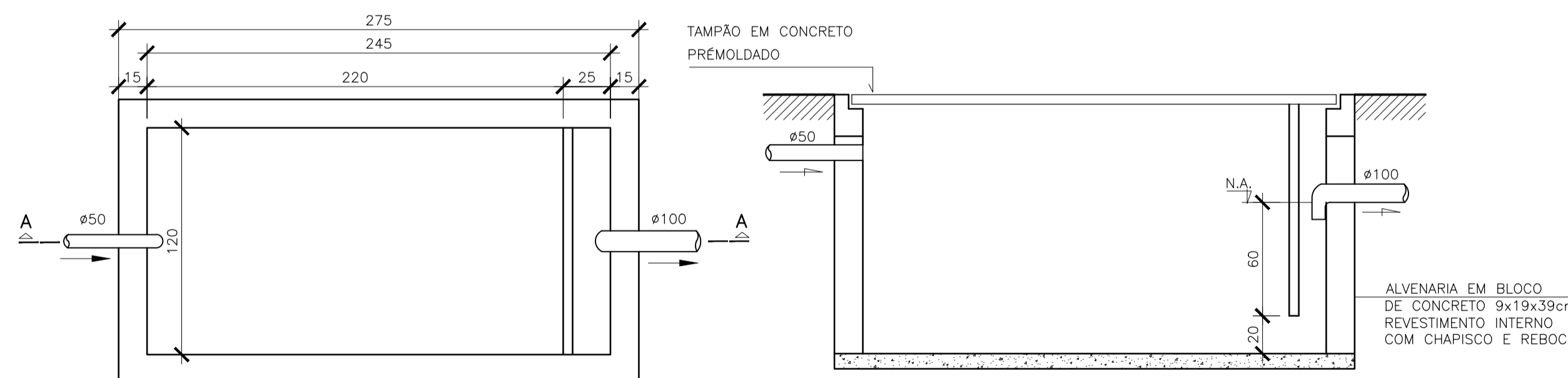

PLANTA BAIXA

CORTE

- NOTAS:
1) COTAS EM CENTÍMETROS
2) NA EXECUÇÃO E MANUTENÇÃO DAS CAIXAS, DEVEM SER ESTUDADAS FORMAS DE PREVENÇÃO CONTRA A DENGUE

DETALHE CAIXA DE GORDURA - CG
S/ESCALA

NOTAS GERAIS

NORMAS DE REFERÊNCIA UTILIZADAS: NBR 8160/99 (ESGOTO PREDIAL)

- NOTAS PARA TODAS AS CAIXAS:
1-É IMPRESCINDÍVEL VERIFICAR A DIMENSÃO DE CADA CAIXA ALÉM DAS POSIÇÕES, BITOLAS REAIS DE ENTRADA E SAÍDA DOS TUBOS NAS PLANTAS BAIXAS.
2-TODAS AS CAIXAS DEVERÃO SER FEITAS EM BLOCOS DE CONCRETO.
3-REVESTIR INTERNAMENTE COM REBOCO IMPERMEABILIZANDO AS PAREDES.
4-FAZER TODOS OS CANTOS INTERNOS ABAUADOS PARA FIXAÇÃO DA MANTA.
5-IDENTIFICAR AS FUNÇÕES NA TAMPA.
6-FECHAR HERMETICAMENTE CADA UMA DAS CAIXAS COMO FORMA DE PREVENÇÃO A DENGUE.
7-NA EXECUÇÃO DAS CAIXAS E MANUTENÇÃO DAS MESMAS, DEVEM SER ESTUDADAS FORMAS DE PREVENÇÃO CONTRA DENGUE.

INSPEÇÃO:
1-INSTALAR DISPOSITIVOS DE INSPEÇÃO NAS JUNÇÕES E MUDANÇA DE DIREÇÃO DAS TUBULAÇÕES QUE PASSAM PELO TETO DOS PAVIMENTOS.

PRECAUÇÕES E CUIDADOS EM INSTALAÇÕES SANITÁRIAS:
1-DEVE SER EVITADA A PASSAGEM DAS TUBULAÇÕES DE ESGOTO EM PAREDES, REBAIXOS, FORROS FALSO E AMBIENTES DE LONGA PERMANÊNCIA, CASO NÃO SEJA POSSÍVEL, DEVEM SER ADOTADAS MEDIDAS NO SENTIDO DE ATENUAR A TRANSMISSÃO DE RUÍDO PARA OS REFERIDOS AMBIENTES.

- NOTAS GERAIS:
1-TODA TUBULAÇÃO SERÁ EM PVC SOLDÁVEL C/ RESPECTIVA CONEXÕES.
2-DIMENSÕES DOS TUBOS EM MILÍMETROS E DAS PEÇAS EM POLEGADAS.
3-COTAS EM CENTÍMETRO.
4-TUBULAÇÃO COM Ø<100MM TERÃO DECLIVIDADE DE 1%.
5-TUBULAÇÕES COM Ø<100MM TERÃO DECLIVIDADE DE 2%.
6-A EXTREMIDADE DOS TUBOS DE VENTILAÇÃO E RESPIRO SERÃO PROTEGIDAS POR TELA DE NYLON DE MALHA 0,5MM2.
7-A TUBULAÇÃO DE VENTILAÇÃO SANITÁRIA ULTRAPASSA 0,30M O NÍVEL DA COBERTURA.
8-A EXTREMIDADE ABERTA DE UM TUBO VENTILADOR PRIMÁRIO OU COLUNA DE VENTILAÇÃO, NÃO DEVE ESTAR SITUADA A MENOS DE 4,00 M DE QUALQUER JANELA, PORTA OU VÃO DE VENTILAÇÃO, SALVO SE ELEVADA PELO MENOS 1,00 M DAS VERGAS DOS RESPECTIVOS VÃOS.
9-AS CAIXAS SIFONADAS QUE RECEBEM EFLUENTES DOS MICTÓRIOS DEVERÃO POSSUIR TAMPA CEGA.
10-AS CAIXAS SIFONADAS DAS COZINHAS DEVERÃO TER TAMPA GIRATÓRIA.
11-DEMAIS INFORMAÇÕES DEVERÃO SER CONSULTADAS NO MEMORIAL DESCRITIVO.

Nº.	DESCRIÇÃO	RESP.	DATA
05			
04			
03			
02			
01			

REVISÃO

	GOVERNO DO ESTADO DO ESPÍRITO SANTO SECRETARIA DE ESTADO DA EDUCAÇÃO - SEDU	
	GERÊNCIA DE REDE FÍSICA ESCOLAR	
	SEDU	

TÍTULO: EEEFM IRACEMA CONCEIÇÃO DA SILVA			
ENDEREÇO: RUA GUIMARÃES ROSA, S/N - CHÁCARA PARREIRAL - SERRA - ES.			
PRANCHAS: PROJETO HIDROSSANITÁRIO		PROJETO: HIDROSSANITÁRIO	
SECRETÁRIO ESTADUAL: HAROLDO CORRÊA ROCHA			
GERENTE DA GERFE: EDUARDO DE MELLO TRISTÃO COSTA		ESCALA: INDICADA	UNIDADE: CENTÍMETROS
COORDENADOR GERAL: EDSON DE OLIVEIRA PIRES		CREA: 624D/ES	VISTO:
AUTOR PROJETO: LAERTE JUNIOR BAPTISTA		CREA: 7818D-ES	VISTO:
RESPONSÁVEL TÉCNICO:		CREA:	VISTO:
ARQUIVO: L2SER27-01-HS-R01.dwg		DESENHO: ANTONIO	VISTO:
REFERÊNCIA: AMPLIAÇÃO EDIFÍCIO PRINCIPAL ESGOTO DETALHES			FOLHA: 09 13
FORMATO: A1	OBSERVAÇÕES:	DATA: MAI/2018	VISTO: REVISÃO: