

CORTE CC

ESCALA: 1:100 COTAS EM METRO

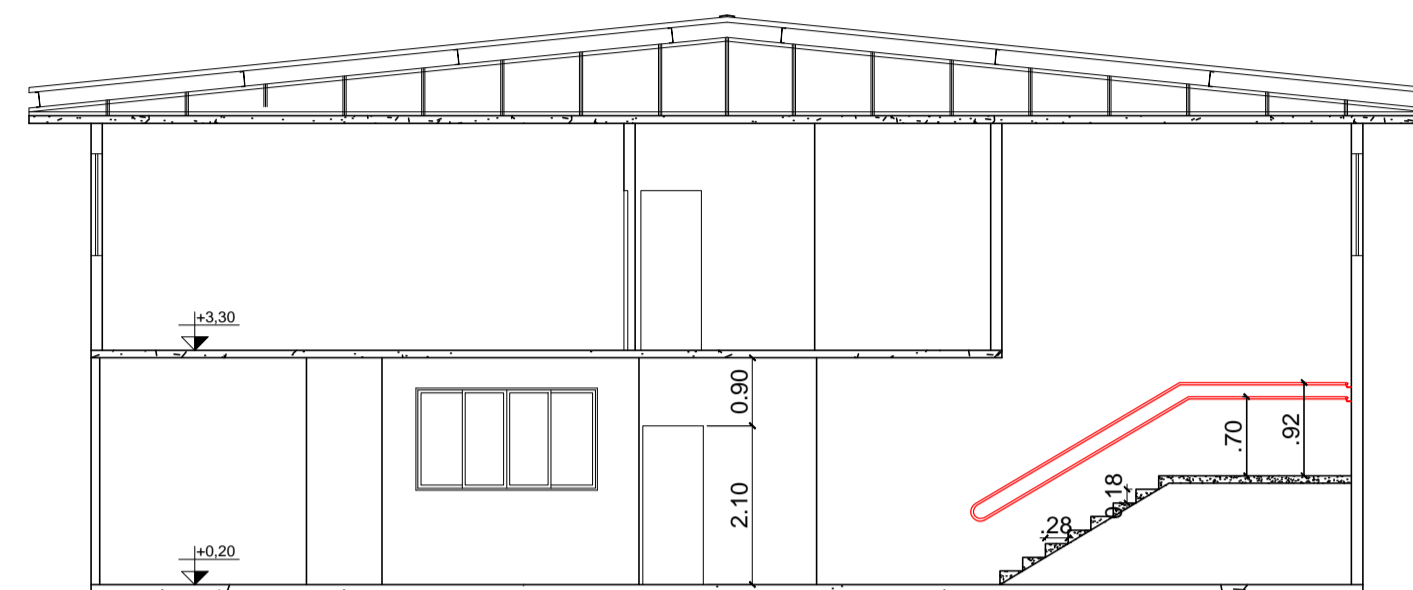

CORTE BB

ESCALA: 1:100 COTAS EM METRO

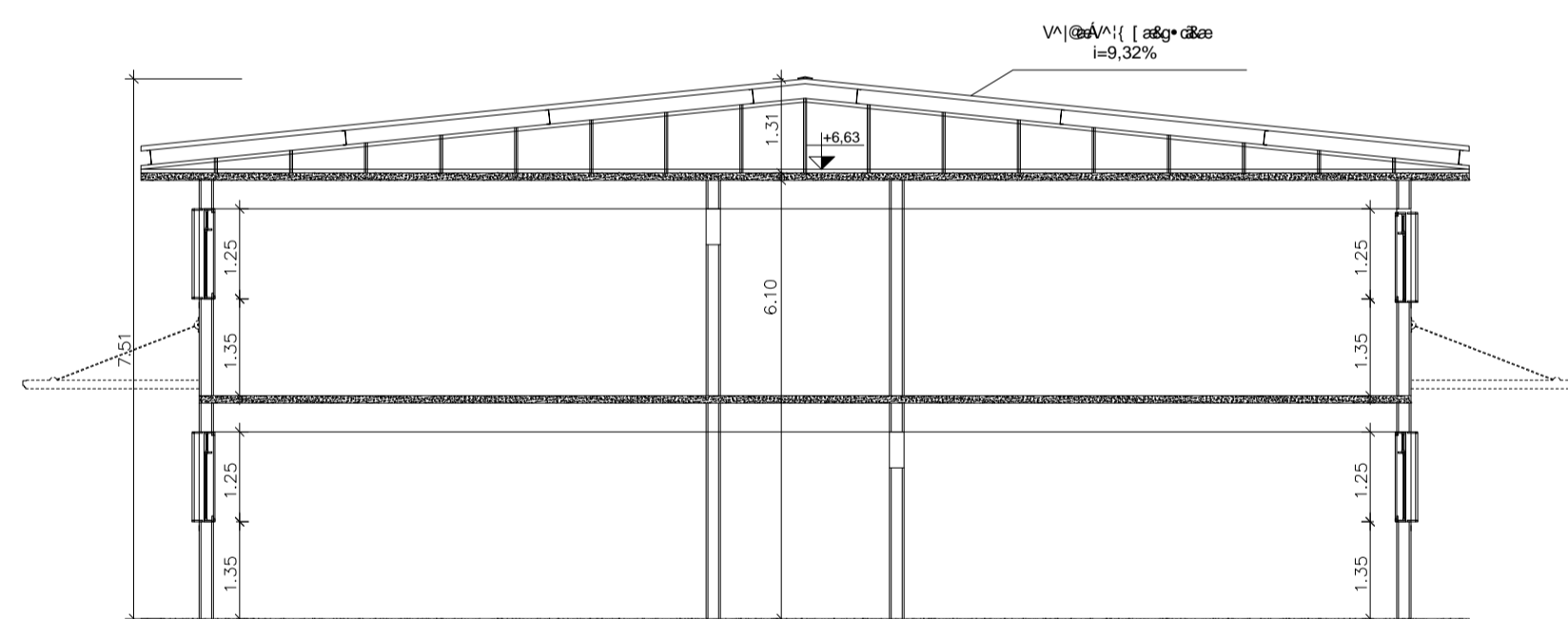

CORTE AA

ESCALA: 1:100 COTAS EM METRO

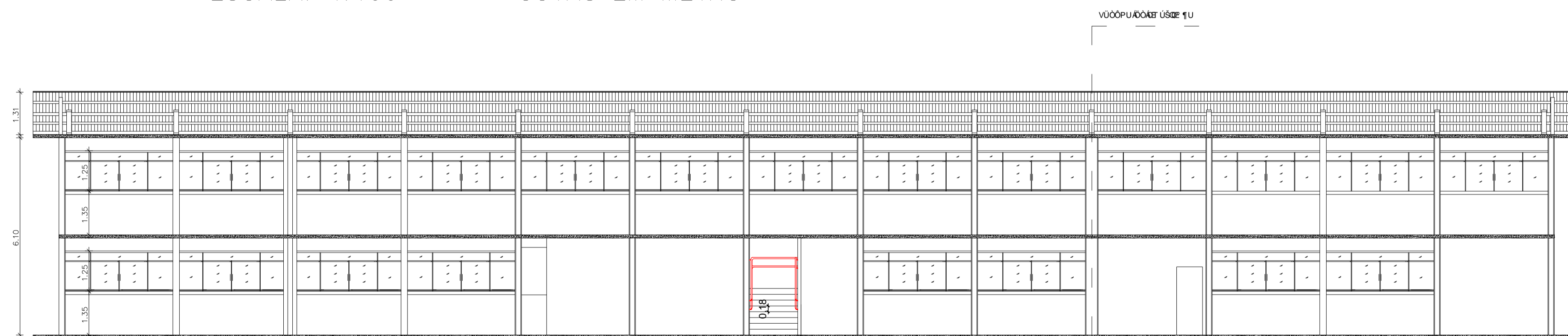

QTD	DESCRIÇÃO	QTD	UNIDADE
JN1	Revestimento de piso em cerâmica (0,80 x 0,80) + vidro laminado isócor 6mm	3,33 x 1,35 / 1,25	38
JN2	Revestimento de piso em cerâmica (0,80 x 0,80) + vidro laminado isócor 6mm	2,40 x 1,35 / 1,25	03
CN1	Óleo de pintura (0,80 x 0,80)	3,20 x 0,40 / 2,10	09
CN2	Óleo de pintura (0,80 x 0,80)	0,80 x 2,80 / 0,1	01
BN1	Revestimento de parede em cerâmica (0,80 x 0,80) + vidro laminado isócor 6mm	3,33 x 0,80 / 1,80	04
BN2	Revestimento de parede em cerâmica (0,80 x 0,80) + vidro laminado isócor 6mm	2,00 x 0,80 / 1,80	04
BN3	Revestimento de parede em cerâmica (0,80 x 0,80) + vidro laminado isócor 6mm	0,80 x 0,80 / 1,80	02
GN1	Revestimento de teto em gesso (0,80 x 0,80) + vidro laminado isócor 6mm	2,10 x 1,25 / 0,85	01
GN2	Revestimento de teto em gesso (0,80 x 0,80) + vidro laminado isócor 6mm	1,40 x 1,25 / 0,85	01
GN3	Revestimento de teto em gesso (0,80 x 0,80) + vidro laminado isócor 6mm	1,20 x 1,00 / 1,10	01
GN4	Revestimento de teto em gesso (0,80 x 0,80) + vidro laminado isócor 6mm	2,10 x 1,25 / 0,85	01

Corpo de Bombeiros Militar
 Governo do Estado do Espírito Santo
 Centro de Atividades Técnicas

Em: / / Processo nº: _____

Risco predominante: _____ Classe de Ocupação: _____

PARECER: O processo de segurança contra incêndio e pânico está de acordo com as normas vigentes.

APROVO: _____
 Analista

Nº	DESCRIÇÃO	RESP.	DATA
02			
01			

REVISÃO

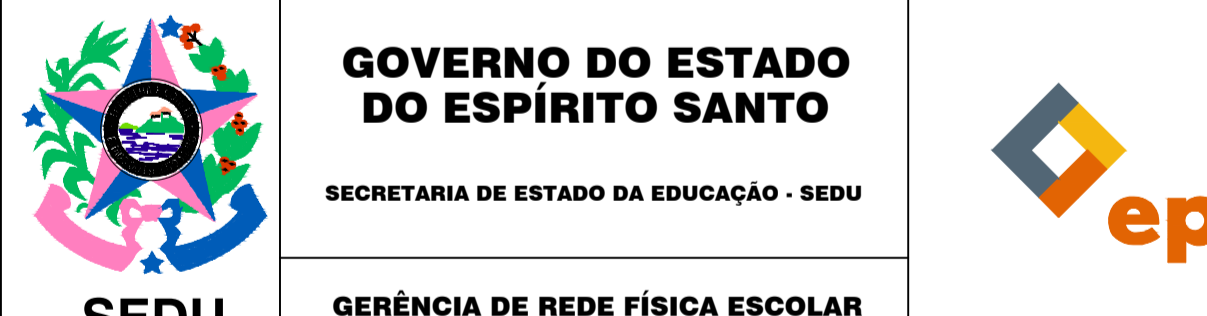

GOVERNO DO ESTADO DO ESPÍRITO SANTO
 SECRETARIA DE ESTADO DA EDUCAÇÃO - SEDU
 GERÊNCIA DE REDE FÍSICA ESCOLAR

TÍTULO: **EEEFM IRACEMA CONCEIÇÃO SILVA SISTEMA DE PREVENÇÃO E COMBATE A INCÊNDIO**

ENDEREÇO: RUA GUIMARÃES ROSA, S/N, CHACARA PARREIRAL - SERRA - ES

PRANCHAS: CORTES PROJETO: COMBATE A INCÊNDIO

SECRETÁRIO ESTADUAL: VITOR AMORIM DE ANGELO

GERENTE DA GERFE: MARCELO AMORIM GONÇALVES

COORDENADOR GERAL: MOISÉS BRITO SOBRINHO

AUTOR PROJETO: MOISÉS BRITO SOBRINHO

CO-AUTOR PROJETO: _____

RESPONSÁVEL TÉCNICO: _____

ARQUIVO: L2SER27-01-IN-R04.dwg

REFERÊNCIA: CORTE AA CORTE BB

FORMATO: A1 OBSERVAÇÕES: DATA: JUNHO/2018 VISTO: REVISÃO: **03** **07**