

PLANTA DE IMPLANTAÇÃO
ESCALA 1/75

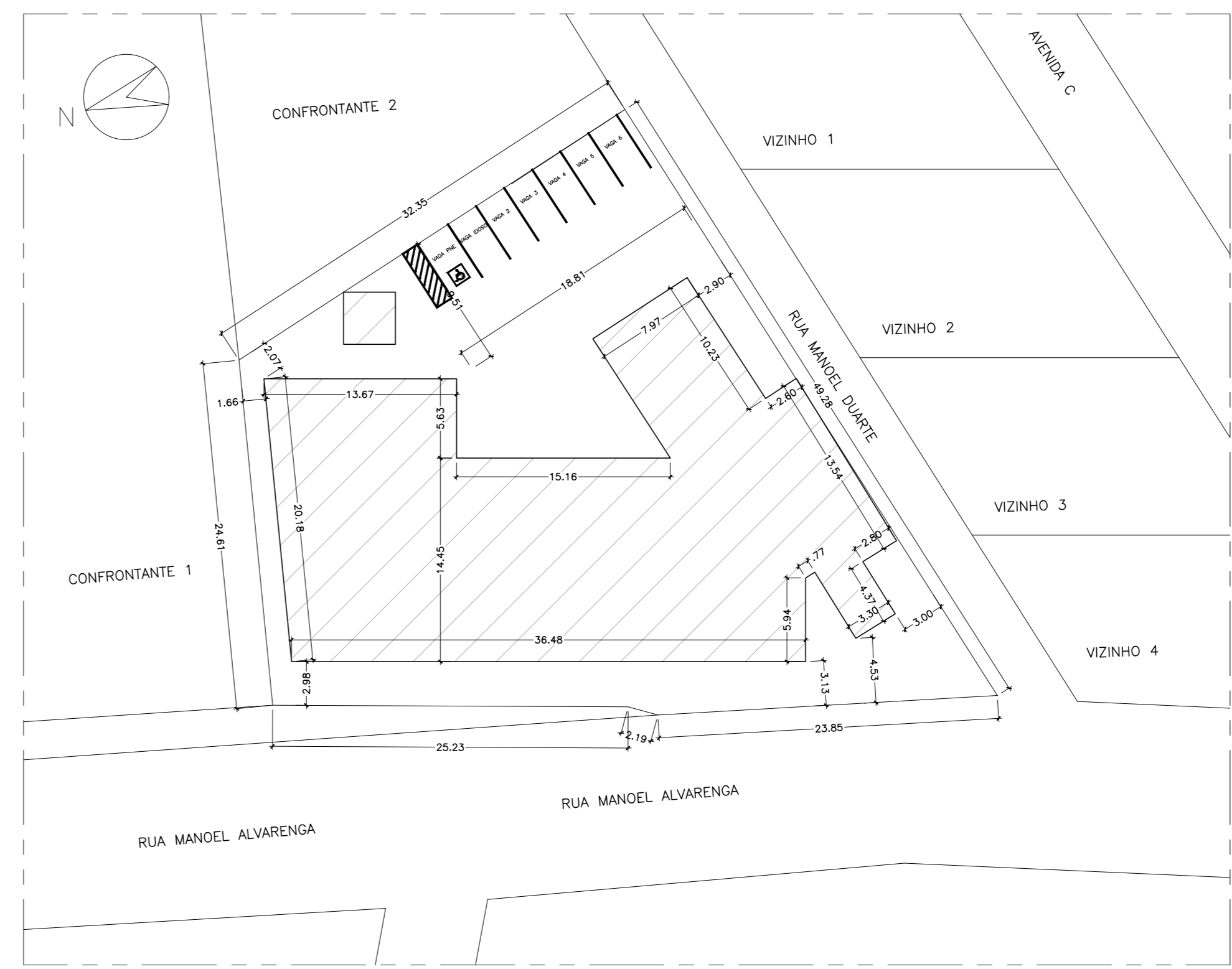

PLANTA DE SITUAÇÃO
ESCALA 1/250

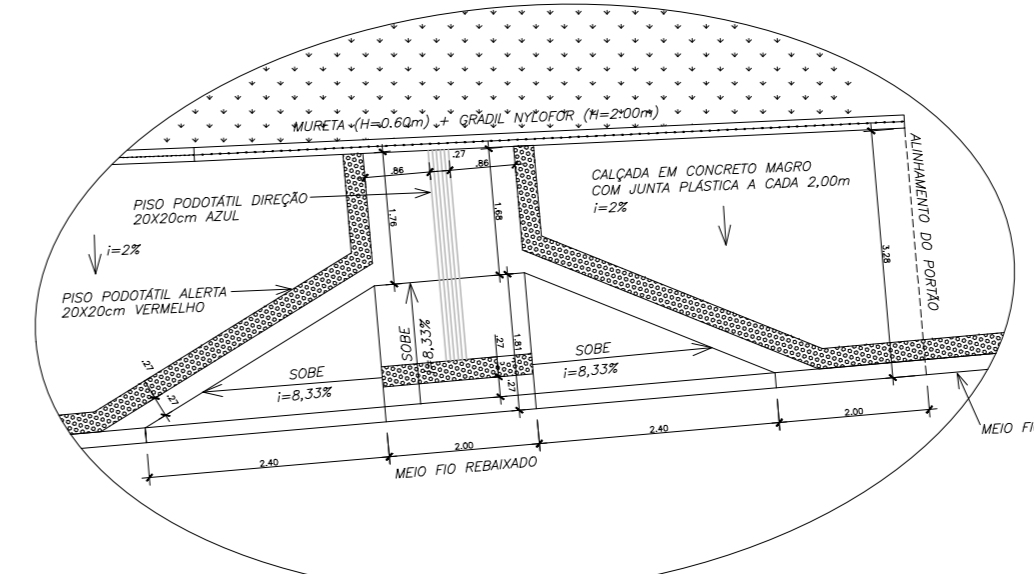

AMPLIÇÃO 1
RAMPA DE ACESSIBILIDADE NA CALÇADA EXTERNA
ESCALA 1/250

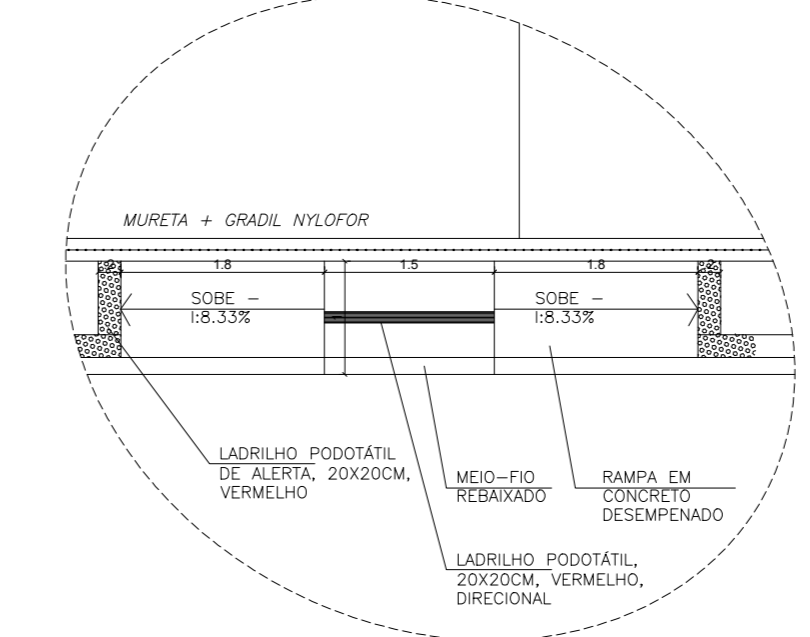

AMPLIÇÃO 2
RAMPA DE ACESSIBILIDADE NA CALÇADA EXTERNA
ESCALA 1/50

QUADRO DE ÁREAS	
ÁREAS CONSTRUÍDAS	
SETOR	ÁREA
BLVDIO DE ESPERAÇÃO	ÁREA
EDIFICAÇÃO ESCOLAR	1º PAVIMENTO (TERRAÇO) 482,27m²
	2º PAVIMENTO 634,39m²
	3º PAVIMENTO 634,39m²
	ÁREA CONSTRUÍDA TOTAL DA EDIFICAÇÃO ESCOLAR 1.750,75m²
CASTELO D'ÁGUA	ÁREA DA CISTERNA 24,50m²
	ÁREA DA CASA DE BOMBA DE INCÊNDIO 24,50m²
	ÁREA CONSTRUÍDA TOTAL DO CASTELO D'ÁGUA 49,00m²
	ÁREA CONSTRUÍDA TOTAL DAS EDIFICAÇÕES 1.800,75m²
ÁREAS DESCOBERTAS PAVIMENTADAS	
PÁTIO	163,20m²
BICICLETÁRIO 1	27,15m²
BICICLETÁRIO 2	36,15m²
RAMPA (PARTE DESCOBERTA)	26,03m²
ESTACIONAMENTO	171,51m²
	ÁREA TOTAL DESCOBERTA PAVIMENTADA 428,27m²
ÁREAS DESCOBERTAS SEM PAVIMENTAÇÃO = ÁREAS PERMEÁVEIS	
JARDIM 1	14,30m²
JARDIM 2	39,91m²
JARDIM 3	19,20m²
JARDIM 4	11,91m²
JARDIM 5	5,21m²
HORTA	6,09m²
	ÁREA TOTAL DESCOBERTA SEM PAVIMENTAÇÃO 105,79m²
ÁREA DO TERRENO	
ÁREA DO TERRENO	1.441,82m²

ÍNDICES URBANÍSTICOS	
ÁREA DO TERRENO	1.441,82m²
ÁREA CONSTRUÍDA TOTAL DAS EDIFICAÇÕES	1.750,75m²
ÁREA TOTAL DE PRODUÇÃO DAS EDIFICAÇÕES	709,97m²
ÁREA TOTAL PERMEÁVEL	150,79m²
COSFICIENTE DE APROVEITAMENTO	1,29
TAXA DE OCUPAÇÃO	49%
TAXA DE PERMEABILIDADE	10,8%
ÍNDICE DE OBRAS	3

QUADRO RESUMO DAS MEDIDAS DE SEGURANÇA	
01	ACESSO DE VIATURA NA EDIFICAÇÃO (Conforme NT 06/2009 CBMES) * Acesso direto por Via Pública
02	ELEMENTOS DE CONSTRUÇÃO (Conforme NT 09/2010 CBMES) Ver Memorial ANEXO e NT09/2010 CBMES
03	SADAS DE EMERGÊNCIA (Conforme NT 10- Parte 1/2010 CBMES) * Escada tipo Comum (ENE) Dimensionamento das saídas: Acessos/Descargas = Acesso 2,00 / 2,40 / 2,35m Portas = 7,77m Escadas/Rampas = 7,77m
04	EXTINTORES DE INCÊNDIO (Conforme NT 12/2009 CBMES) 1) PCS - Triclasses (2A / 20 B-C) = 18 Unidades
04	ALARMES DE INCÊNDIOS (Conforme ABNT NBR 17240 e NT 17/2013 CBMES) 1) Sistema com botoeira e avisador sonoro junto aos hidrantes e com central na secretaria da escola.
05	ILUMINAÇÃO DE EMERGÊNCIA (Conforme NBR 13698 e NT 13/2013) 1) Tipo de sistema = Bicos Autônomos. 2) Autonomia = 1,30h 3) Altura de instalação = 2,50m 4) Dist. máx. entre pontos = 8,40m 5) Luminância = 5 lux 6) Tensão de aliment. = 110v
06	SINALIZAÇÃO DE EMERGÊNCIA (Conforme NT 14/2010 CBMES) A sinalização de emergência serão em placas fotoluminescentes e atendidas à NT 14/2010 CBMES
07	SISTEMA HIDRÁULICO PREVENTIVO (Conforme NT 15/2010 CBMES) Ver Memorial anexo
08	CENTRAL DE GÁS (Conforme NT 16 CBMES Parte 1 e 2 e NBR 1393) Central de Gás (GLP) Capacidade: 4 Cilindros do tipo P-45 (4 x 45 = 180Kg)
10	SPDA (Conforme NBR 5419/2015) O sistema de Proteção contra Descargas Atmosféricas será dimensionado e executado conforme NBR 5419

LEGENDA DE COMBATE A INCÊNDIO	
	EXTINTOR PORTÁTIL COM CARGA DE PÓ ABC.
	HIDRANTE DE PAREDE
	REGISTRO DE RECALQUE SEM VÁLVULA DE RETENÇÃO.
	ACIONADOR DE BOMBA DE INCÊNDIO (BOTOEIRA LIGA-DESLIGA).
	BOMBA DE INCÊNDIO.
	CENTRAL DE DETECÇÃO DE ALARMES.
	AVISADOR SONORO TIPO SIRENE.
	PONTO DE ACIONAMENTO DE ALARME
	PONTO DE ILUMINAÇÃO DE EMERGÊNCIA.
	CENTRAL PREDIAL DE GÁS
	TUBULAÇÃO DE INCÊNDIO ASCENDENTE (QUE SOBEE).
	TUBULAÇÃO DE INCÊNDIO DESCENDENTE (QUE DESCE).
	TUBULAÇÃO EM FERRO GALVANIZADO PARA PRESSÃO DE NO MÍNIMO 15kg/cm².

LEGENDA E QUANTITATIVOS - SINALIZAÇÃO					
SÍMBOLO	CÓDIGO	DESCRIÇÃO	IDENTIFICAÇÃO	QUANT	TIPO
	S12	SADA DE EMERGÊNCIA	SA	01	SINALIZAÇÕES BÁSICAS DE SINALIZAÇÃO E SALVAMENTO
	S1	SADA DE EMERGÊNCIA	SA	09	SINALIZAÇÕES BÁSICAS DE SINALIZAÇÃO E SALVAMENTO
	S2	SADA DE EMERGÊNCIA	SA	07	SINALIZAÇÕES BÁSICAS DE SINALIZAÇÃO E SALVAMENTO
	S8	SADA DE EMERGÊNCIA	SA	04	SINALIZAÇÕES BÁSICAS DE SINALIZAÇÃO E SALVAMENTO
	S9	SADA DE EMERGÊNCIA	SA	04	SINALIZAÇÕES BÁSICAS DE SINALIZAÇÃO E SALVAMENTO
	E5	EXTINTOR DE INCÊNDIO	EXT	14	SINALIZAÇÕES BÁSICAS DE SINALIZAÇÃO E SALVAMENTO
	E7	ABRIGO DE MANGUEIRA DE HIDRANTE	AB	07	SINALIZAÇÕES BÁSICAS DE SINALIZAÇÃO E SALVAMENTO
	E2	COMANDO MANUAL DE ALARME DO BOMBA DE INCÊNDIO	CM	08	SINALIZAÇÕES BÁSICAS DE SINALIZAÇÃO E SALVAMENTO

* VER NO DETALHE PLACA DE SINALIZAÇÃO PARA CENTRAL DE GÁS

Corpo de Bombeiros Militar
Estado do Espírito Santo
Centro de Atividades Técnicas

Em: _____ Processo nº: 91692-001

Risco predominante: _____ Classe de Ocupação: _____

PARCELO: O processo de segurança contra incêndio e pânico está de acordo com as normas vigentes.

APROVO: _____

Análise: _____

04				
03				
02	INCLUSÃO DE RAMPAS NA CALÇADA		FERNANDA	SET/19
01	REDEFINIÇÃO DE QUADRA, INCLUSÃO DE VAGAS, EXCLUSÃO DE RAMPAS, ALTERAÇÃO DE JARDIM, (ADIBITIVO) - SINALIZAÇÃO DE ILUMINAÇÃO		RAFAEL	ABR/19
Nº.			RESP.	DATA

REVISÃO

GOVERNO DO ESTADO DO ESPÍRITO SANTO
SECRETARIA DE ESTADO DA EDUCAÇÃO - SEDU

GERÊNCIA DE REDE FÍSICA ESCOLAR

RECONSTRUÇÃO DA EEEFM LEANDRO ESCOBAR

TÍTULO: PROJETO LEGAL		COMBATE A INCÊNDIO	
ENDEREÇO: RUA MANOEL ALVARENGA, S/N - PERÓDIA - GUARAPARI - ES.			
PROJETO: PROJETO LEGAL	PROJETO: COMBATE A INCÊNDIO		
SUBSECRETÁRIO DE SUPORTE À EDUCAÇÃO	ALFREDO MENEGHELLI RIBEIRO		
GERENTE DA GEREL:	MARCELO AMORIM GONÇALVES	ESCALA:	UNIDADE:
COORDENADOR GERAL EPC:	EDSON DE OLIVEIRA PIRES	INDICADA:	METRO
AUTOR PROJ. COMB. INCÊNDIO:	KLEYSIANA DE ASSIS ESPERIDON VILLELA PEDRAS	ESCALA:	ES-9545/D
CO-AUTOR PROJETO:		CAU-ES:	
RESPONSÁVEL TÉCNICO:		ESCALA:	VISTO:
ARQUIVO:	QUAO2-D01-IN-R00-01.dwg	DESENHO:	VISTO:
REFERÊNCIA:		FOLHA:	

**PLANTA DE IMPLANTAÇÃO
PLANTA DE SITUAÇÃO
QUADRO DE ÁREAS E
ÍNDICES URBANÍSTICOS**

FORMADO: _____

DATA: NOV/2019

VISTO: _____

REVISÃO: R02

01

07



PLANTA BAIXA - 1º PAVIMENTO (TÉRREO)
 ÁREA DO PAVIMENTO = 781,81 m²
 ÁREA DA QUADRA = 1715,1 m²
 ESCALA 1/75

ALVENARIA EXISTENTE 336 ALUNOS
 A CONSTRUIR CAPACIDADE DO REFEITÓRIO = 112 LUGARES

RUA MANOEL ALVARENGA

QUADRO DE ESQUADRIAS					
PORTES METÁLICOS E GRADIL	NOME	LARG. x ALT./PÉTIMO	MATERIAL	MODELO	QUANTIDADE
PORTES METÁLICOS E GRADIL	PE1	2,00 x 2,30	INÓLOR	1 FOLHA DE CORRER - AUTOMATIZADO	01
	PE2	2,30 x 2,30	FERRO	2 FOLHAS DE ABRIR	01
	PE3	2,40 x 3,00	FERRO	2 FOLHAS DE ABRIR	01
	PE4	1,40 x 2,30	FERRO	1 FOLHA DE CORRER	01
	PE7	0,80 x 2,10	FERRO	1 FOLHA DE ABRIR C/ CHAVE, TETRA	07
	GR1	1,27 x 3,00	FERRO	GRADIL FIXO	01
	PORTAS DE MADEIRA	PI1	0,90 x 2,10	MADERA COM VISOR	1 FOLHA DE ABRIR
PI2		0,90 x 2,10	MADERA	1 FOLHA DE ABRIR	01
PI3		0,80 x 2,10	MADERA	1 FOLHA DE ABRIR	26
PI4		0,70 x 2,10	MADERA	1 FOLHA DE ABRIR	04
PNE		0,90 x 2,10	MADERA COM BARRA ARCO	1 FOLHA DE ABRIR	06
PORTAS DE ALUMÍNIO		PA1	0,60 x 1,60/0,20	ALUMÍNIO COM VENEZIANA	1 FOLHA DE ABRIR
	PA2	0,60 x 1,80	ALUMÍNIO COM VENEZIANA	1 FOLHA DE ABRIR	02
	PA3	0,60 x 2,10	ALUMÍNIO COM VENEZIANA	1 FOLHA DE ABRIR	01
	PA4	0,80 x 2,10	ALUMÍNIO COM VENEZIANA	1 FOLHA DE ABRIR	03
GUICHES	GC1	2,10 x 1,10/1,10 E 0,85	ALUMÍNIO COM VIDRO	GUICHOTINA	02
	GC2	2,80 x 1,25/0,85	ALUMÍNIO COM VIDRO	GUICHOTINA	01
	GC3	1,20 x 1,10/1,00	ALUMÍNIO COM VIDRO	GUICHOTINA	01
JANELAS E VISORES	J1	3,10 x 1,55 / 1,05	ALUMÍNIO C/ VIDRO INÓLOR	CORRER COM BANDEIRA FIXA	20
	J2	2,20 x 1,55 / 1,05	ALUMÍNIO C/ VIDRO INÓLOR	CORRER COM BANDEIRA FIXA	02
	J3	2,00 x 1,55 / 1,05	ALUMÍNIO C/ VIDRO INÓLOR	CORRER COM BANDEIRA FIXA	13
	J4	0,60 x 1,55 / 1,05	ALUMÍNIO C/ VIDRO INÓLOR	BASCULA COM BANDEIRA FIXA	02
	J5	0,90 x 0,60 / 1,80	ALUMÍNIO C/ VIDRO INÓLOR	BASCULA	06
	J7	2,50 x 1,55 / 1,05	ALUMÍNIO C/ VIDRO INÓLOR	CORRER COM BANDEIRA FIXA	04
	J8	1,60 x 1,55 / 1,05	ALUMÍNIO C/ VIDRO INÓLOR	CORRER COM BANDEIRA FIXA	04
	J9	3,10 x 0,60 / 2,00	ALUMÍNIO C/ VIDRO INÓLOR	BASCULA	01
	J10	1,60 x 0,60 / 2,00	ALUMÍNIO C/ VIDRO FANTASIA	BASCULA	02
	J11	1,20 x 1,00 / 0,60	ALUMÍNIO C/ VIDRO INÓLOR	CORRER	03
	J12	1,20 x 0,60 / 2,00	ALUMÍNIO C/ VIDRO FANTASIA	BASCULA	02
	J13	2,00 x 1,30 / 1,30	ALUMÍNIO C/ VIDRO INÓLOR	CORRER	03
	J14	0,40 x 1,00 / 1,60	ALUMÍNIO C/ VIDRO FANTASIA	BASCULA COM BANDEIRA FIXA	02
	J15	3,00 x 0,70 / 1,80	ALUMÍNIO C/ VIDRO FANTASIA	BASCULA	04
	J18	3,10 x VAR. / 1,80	ALUMÍNIO C/ VIDRO FANTASIA	BASCULA	02
J17	2,00 x 0,70 / 1,80	ALUMÍNIO C/ VIDRO FANTASIA	BASCULA	01	
V1	1,20 x 1,20 / 0,90	ALUMÍNIO C/ VIDRO INÓLOR	FIXO	03	
COBOÇOS	CO5	1,20 x 1,20 / 1,40	COBOÇO PREMOLADO	VENEZIANO	02
	CO6	1,20 x 0,80 / 1,80	COBOÇO PREMOLADO	VENEZIANO	01
	CO7	0,80 x 1,20 / 1,40	COBOÇO PREMOLADO	VENEZIANO	02
	CO8	1,60 x 0,80 / 1,80	COBOÇO PREMOLADO	VENEZIANO	02
	CO9	1,60 x 0,40 / 2,20	COBOÇO PREMOLADO	RETO	03
	CO10	2,40 x 0,40 / 2,20	COBOÇO PREMOLADO	RETO	02
	CO11	2,80 x 0,40 / 2,20	COBOÇO PREMOLADO	RETO	01
	CO12	3,20 x 0,40 / 2,20	COBOÇO PREMOLADO	RETO	09
	CO13	2,00 x 0,40 / 2,20	COBOÇO PREMOLADO	RETO	05
	CO14	5,20 x 0,40 / 2,20	COBOÇO PREMOLADO	RETO	01

Corpo de Bombeiros Militar
 Governo do Estado do Espírito Santo
 Centro de Atividades Técnicas

Em: _____ Processo nº: 91692-001
 Risco predominante: Classe de Ocupação: _____
 PARECER: O processo de segurança contra incêndio e pânico está de acordo com as normas vigentes.
 APROVO: _____ Anotação: _____

Nº	DESCRIÇÃO	RESP.	DATA
03			
02	INCLUSÃO DE RAMPAS NA CALÇADA	FERNANDA	SET/19
01	RETRADA DE QUADRA, INCLUSÃO DE VAGAS, EXCLUSÃO DE RAMPAS, ALTERAÇÃO DE LADIM, CAUDITEIRO - SANIT., ADIÇÃO DE ELABORADOR	RAFAEL	ABR/19

REVISÃO

SEDU

GOVERNO DO ESTADO DO ESPÍRITO SANTO

SECRETARIA DE ESTADO DA EDUCAÇÃO - SEDU

GERÊNCIA DE REDE FÍSICA ESCOLAR

epc

RECONSTRUÇÃO DA EEFM LEANDRO ESCOBAR			
ENDEREÇO: RUA MANOEL ALVARENGA, S/N - PERÓDIA - GUARAPARI - ES			
FRANCHA: PROJETO LEGAL	PROJETO: COMBATE A INCÊNDIO		
SUBSECRETÁRIO DE SUPORTE À EDUCAÇÃO: AURELIO MENEZELLI RIBEIRO	ESCOLA: INDICADA	UNIDADE: METRO	
GERENTE DA GEREL: MARCELO AMORIM GONÇALVES	CREA: MG-6486/D	VISTO:	
COORDENADOR GENL. EPC: EDSON DE OLIVEIRA PIRES	CREA: ES-9545/D	VISTO:	
AUTOR PROJ. COMB. INCÊNDIO: KLEYSIANA DE ASSIS ESPERIDON VILLELA PEDRAS	CAU-ES:	VISTO:	
CO-AUTOR PROJETO:	CREA:	VISTO:	
RESPONSÁVEL TÉCNICO:	CREA:	VISTO:	
ARQUIVO: GUA02-D01-IN-R00-02.dwg	DESENHO:	FOLHA:	

PLANTA BAIXA - TÉRREO
QUADRO DE ESQUADRIAS

02

07

FORMATO: A0
 OBSERVAÇÕES:
 DATA: NOV/2019
 VISTO:
 REVISÃO: R02

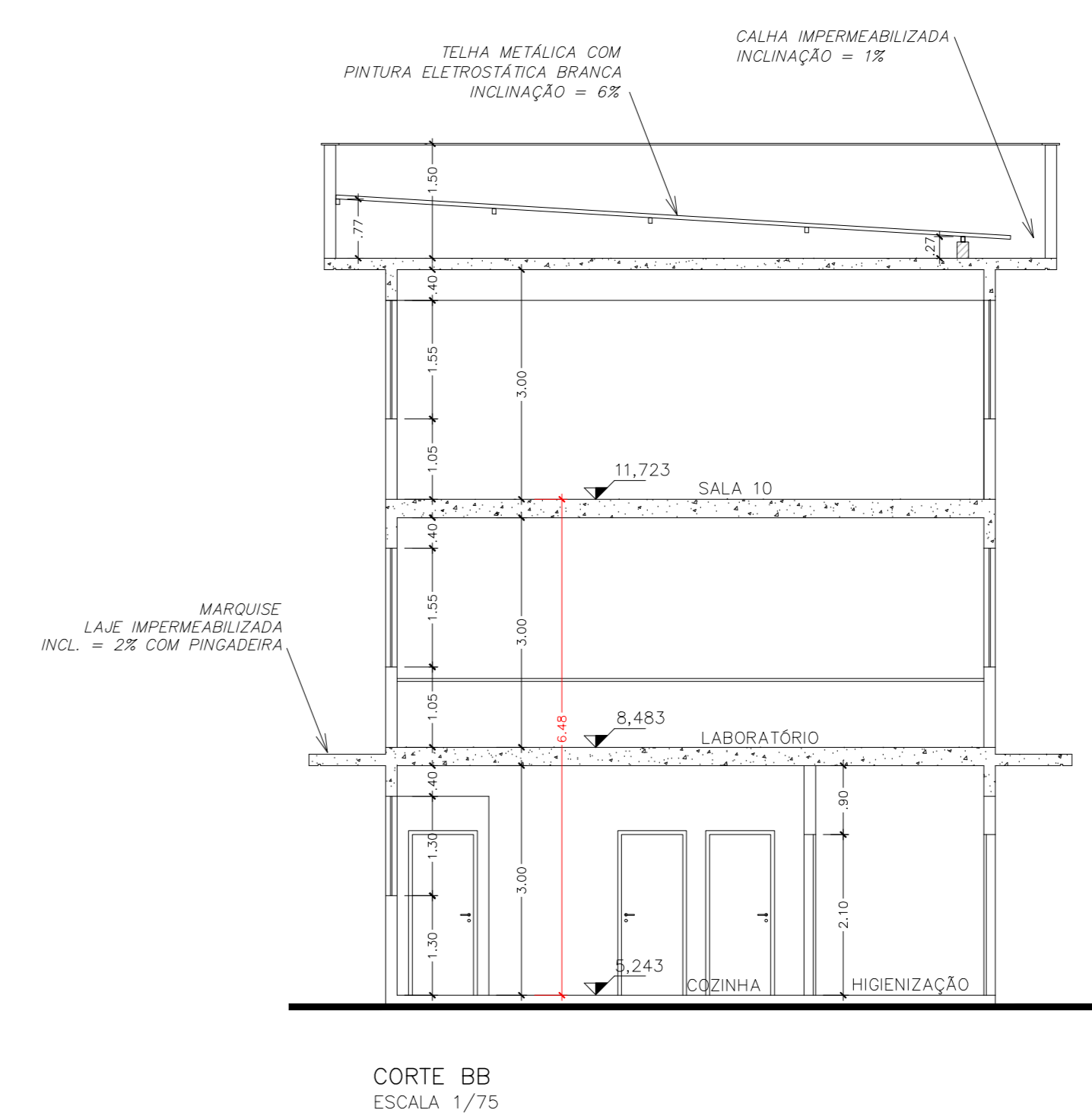
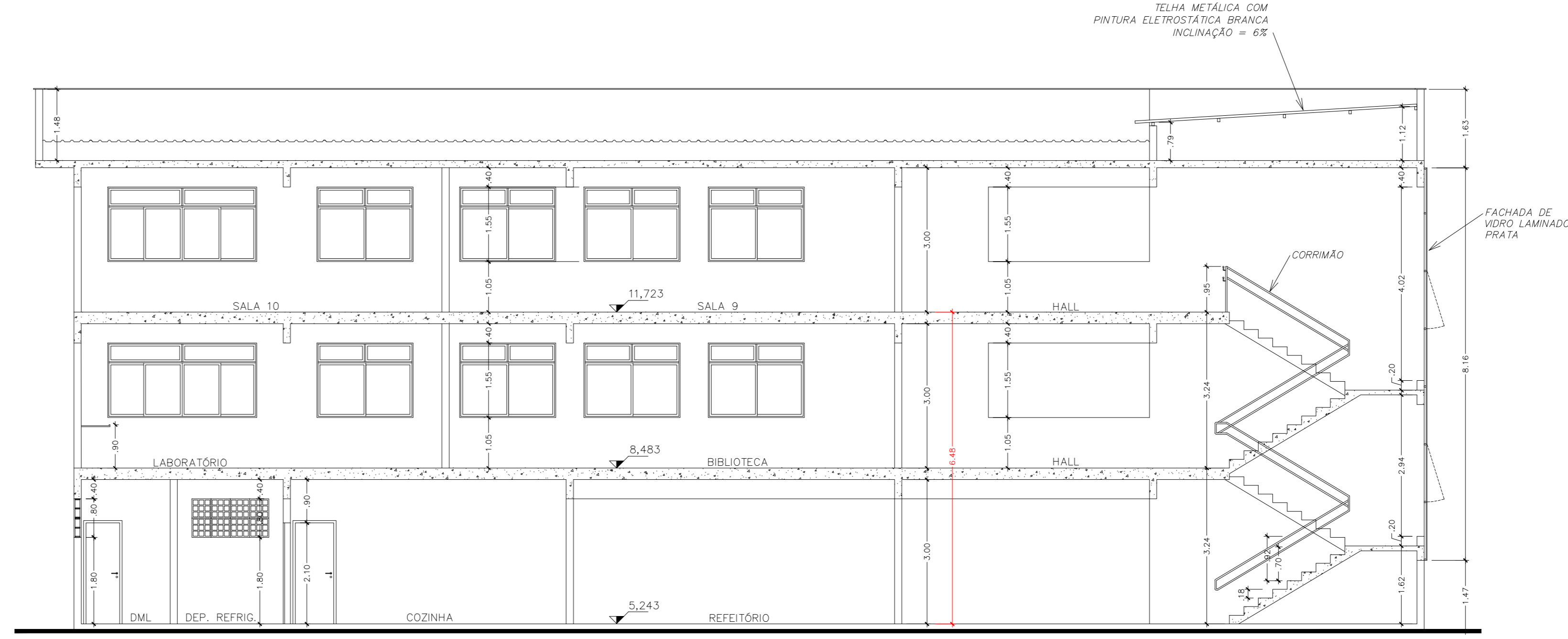
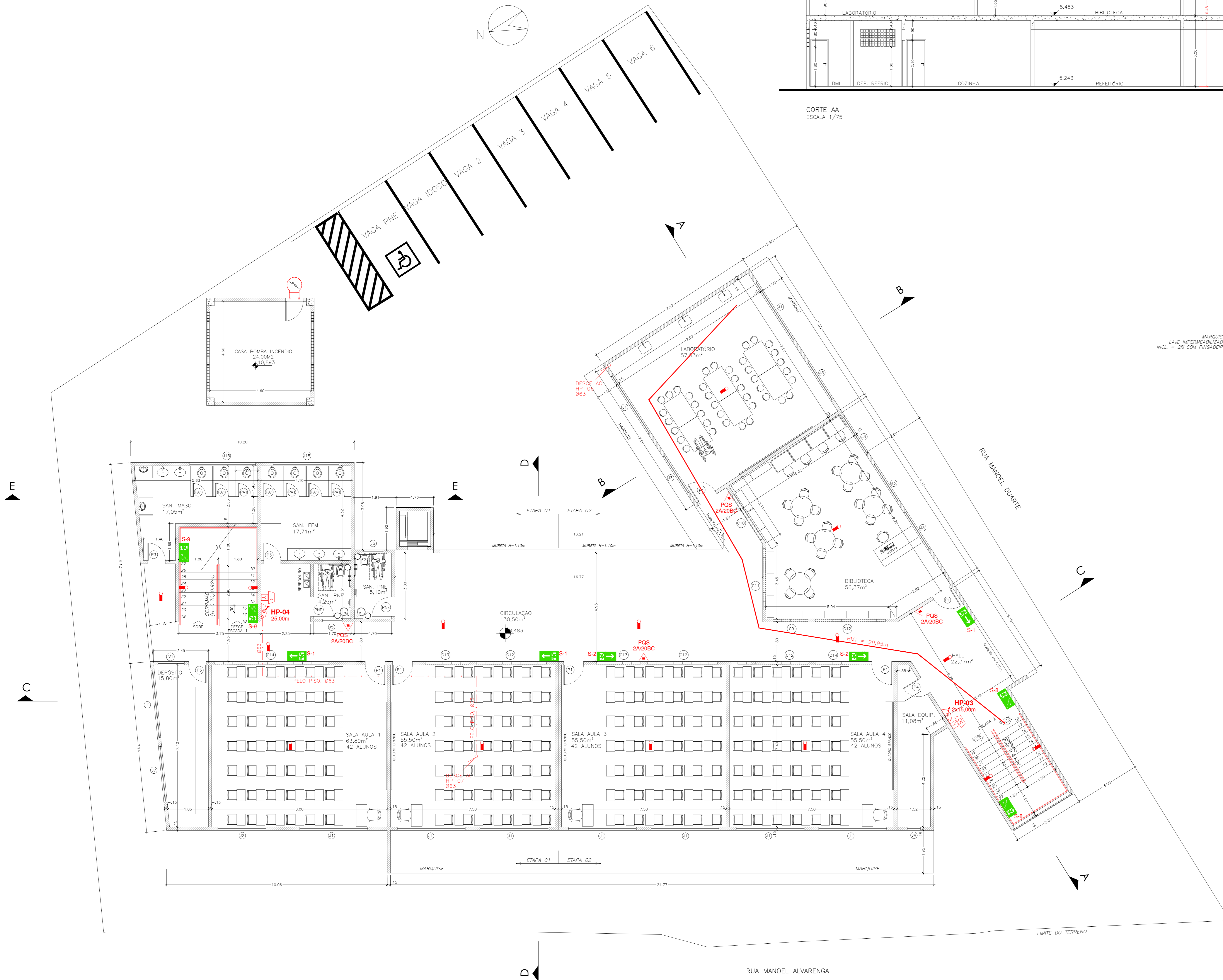

QUADRO DE ESQUADRIAS					
PORTES METÁLICOS E GRADIL	NOME	LARG. x ALT./PÉTIMO	MATERIAL	MODELO	QUANTIDADE
PORTES DE MADEIRA	PE1	2,00 x 2,30	INFLOR	1 FOLHA DE CORRER - AUTOMATIZADO	01
	PE2	2,30 x 2,30	FERRO	2 FOLHAS DE ABRIR	01
	PE3	2,40 x 3,00	FERRO	2 FOLHAS DE ABRIR	01
	PE4	1,40 x 2,30	FERRO	1 FOLHA DE CORRER	01
	PE5	0,80 x 2,10	FERRO	1 FOLHA DE ABRIR C/ CHUVA-TEIRA	07
	GR1	1,27 x 3,00	FERRO	GRADIL FIXO	01
	PORTES DE ALUMÍNIO	PA1	0,90 x 2,10	MADERA COM VÍDRIO	1 FOLHA DE ABRIR
PA2		0,90 x 2,10	MADERA COM VÍDRIO	1 FOLHA DE ABRIR	01
PA3		0,80 x 2,10	MADERA	1 FOLHA DE ABRIR	26
PA4		0,70 x 2,10	MADERA	1 FOLHA DE ABRIR	04
PNE		0,90 x 2,10	MADERA COM BARRA ARDIDA	1 FOLHA DE ABRIR	06
PA4		0,80 x 2,10	ALUMÍNIO COM VENEZIANA	1 FOLHA DE ABRIR	03
GUICHES	GC1	2,10 x 1,10/1,10 E 0,85	ALUMÍNIO COM VÍDRIO	GUILHOTINA	02
	GC2	2,80 x 1,25/0,85	ALUMÍNIO COM VÍDRIO	GUILHOTINA	01
	GC3	1,20 x 1,10/1,00	ALUMÍNIO COM VÍDRIO	GUILHOTINA	01
	JANELAS E VÍDRIOS	J1	3,10 x 1,55 / 1,05	ALUMÍNIO C/ VÍDRIO INCOLOR	CORRER COM BANDEIRA FIXA
J2		2,20 x 1,55 / 1,05	ALUMÍNIO C/ VÍDRIO INCOLOR	CORRER COM BANDEIRA FIXA	02
J3		2,00 x 1,55 / 1,05	ALUMÍNIO C/ VÍDRIO INCOLOR	CORRER COM BANDEIRA FIXA	13
J4		0,60 x 1,55 / 1,05	ALUMÍNIO C/ VÍDRIO INCOLOR	BASCULA COM BANDEIRA FIXA	02
J5		0,90 x 0,60 / 1,80	ALUMÍNIO C/ VÍDRIO INCOLOR	BASCULA	06
J7		2,50 x 1,55 / 1,05	ALUMÍNIO C/ VÍDRIO INCOLOR	CORRER COM BANDEIRA FIXA	04
J8		1,60 x 1,55 / 1,05	ALUMÍNIO C/ VÍDRIO INCOLOR	CORRER COM BANDEIRA FIXA	04
J9		3,10 x 0,60 / 2,00	ALUMÍNIO C/ VÍDRIO INCOLOR	BASCULA	01
J10		1,60 x 0,60 / 2,00	ALUMÍNIO C/ VÍDRIO FANTASIA	BASCULA	02
J11		1,20 x 1,00 / 1,60	ALUMÍNIO C/ VÍDRIO INCOLOR	CORRER	03
J12		1,20 x 0,60 / 2,00	ALUMÍNIO C/ VÍDRIO FANTASIA	BASCULA	02
J13		2,00 x 1,30 / 1,30	ALUMÍNIO C/ VÍDRIO INCOLOR	CORRER	03
J14		0,40 x 1,00 / 1,60	ALUMÍNIO C/ VÍDRIO FANTASIA	BASCULA COM BANDEIRA FIXA	02
J15		3,00 x 0,70 / 1,80	ALUMÍNIO C/ VÍDRIO FANTASIA	BASCULA	04
J16		3,10 x VAR. / 1,80	ALUMÍNIO C/ VÍDRIO FANTASIA	BASCULA	02
J17		2,00 x 0,70 / 1,80	ALUMÍNIO C/ VÍDRIO FANTASIA	BASCULA	01
V1		1,20 x 1,20 / 0,90	ALUMÍNIO C/ VÍDRIO INCOLOR	FIXO	03
COBOÇOS		CB5	1,20 x 1,20 / 1,40	COBOÇO PREMOLDADO	VENEZIANO
	CB6	1,20 x 0,80 / 1,80	COBOÇO PREMOLDADO	VENEZIANO	01
	CB7	0,80 x 1,20 / 1,40	COBOÇO PREMOLDADO	VENEZIANO	01
	CB8	1,60 x 0,80 / 1,80	COBOÇO PREMOLDADO	VENEZIANO	02
	CB9	1,60 x 0,40 / 2,20	COBOÇO PREMOLDADO	RETO	03
	CB10	2,40 x 0,40 / 2,20	COBOÇO PREMOLDADO	RETO	02
	CB11	2,80 x 0,40 / 2,20	COBOÇO PREMOLDADO	RETO	01
	CB12	3,20 x 0,40 / 2,20	COBOÇO PREMOLDADO	RETO	09
	CB13	2,00 x 0,40 / 2,20	COBOÇO PREMOLDADO	RETO	05
	CB14	5,20 x 0,40 / 2,20	COBOÇO PREMOLDADO	RETO	01

---- ALVENARIA EXISTENTE
---- A DEMOLIR
---- A CONSTRUIR

Corpo de Bombeiros Militar
 Governo do Estado do Espírito Santo
 Centro de Atividades Técnicas
 Processo nº: 91692-001
 Risco predominante: Classe de Ocupação:
 PARECER: O processo de segurança contra incêndio e pânico está de acordo com as normas vigentes.
 APROVA: _____
 Anota: _____

REVISÃO			
Nº	DESCRIÇÃO	RESP.	DATA
03			
02	INCLUSÃO DE RAMPAS NA CALÇADA	FERNANDA	SET/19
01	RETRADA DE QUADRA, INCLUSÃO DE VAGAS, EXCLUSÃO DE RAMPAS, ALTERAÇÃO DE LADILHA, CAUDALIZADOR, SANITÁRIOS, ADIÇÃO DE ELEVADOR	RAFAEL	ABR/19

GOVERNO DO ESTADO DO ESPÍRITO SANTO
 SECRETARIA DE ESTADO DA EDUCAÇÃO - SEDU
GERÊNCIA DE REDE FÍSICA ESCOLAR
RECONSTRUÇÃO DA EEFM LEANDRO ESCOBAR
 ENDEREÇO: RUA MANOEL ALVARENGA, S/N - PERÓCIO - GUARAPARI - ES.
 PROJETO: PROJETO LEGAL
 SUBSECRETÁRIO DE SUPORTE À EDUCAÇÃO: AURELIO MENEZELLI RIBEIRO
 GERENTE DA GEREL: MARCELO AMORIM GONÇALVES
 COORDENADOR GERAL EPC: EDSON DE OLIVEIRA PIRES
 AUTOR PROJ. COMB. INCÊNDO: KLEYSIANA DE ASSIS ESPERIDON VILLELA PEDRAS
 CO-AUTOR PROJETO: _____
 RESPONSÁVEL TÉCNICO: _____
 ARQUIVO: QUA02-D01-IN-R00-03.dwg
 REFERÊNCIA: _____
 DATA: NOV/2019
 FOLHA: 03/07
 REVISÃO: R02

QUADRO DE ESQUADRAS					
PORTES METÁLICOS E GRADIL	NOME	LARG. x ALT./PÉTIMO	MATERIAL	MODELO	QUANTIDADE
PORTES METÁLICOS E GRADIL	PE1	2,00 x 2,30	NYLORFOR	1 FOLHA DE CORRER - AUTOMATIZADO	01
	PE2	2,30 x 3,30	FERRO	2 FOLHAS DE ABRIR	01
	PE3	2,40 x 3,00	FERRO	2 FOLHAS DE ABRIR	01
	PE4	1,40 x 2,30	FERRO	1 FOLHA DE CORRER	01
	PE5	0,80 x 2,10	FERRO	1 FOLHA DE ABRIR C/ CHAVE, TETRA	07
GR1	1,27 x 3,00	FERRO	GRADIL FIXO	01	
PORTAS DE MADEIRA	PM1	0,90 x 2,10	MADERA COM VISOR	1 FOLHA DE ABRIR	13
	PM2	0,90 x 2,10	MADERA	1 FOLHA DE ABRIR	01
	PM3	0,80 x 2,10	MADERA	1 FOLHA DE ABRIR	26
	PM4	0,70 x 2,10	MADERA	1 FOLHA DE ABRIR	04
PM5	0,90 x 2,10	MADERA COM BARRA ARDO	1 FOLHA DE ABRIR	06	
PORTAS DE ALUMÍNIO	PA1	0,60 x 1,60/0,20	ALUMÍNIO COM VENEZIANA	1 FOLHA DE ABRIR	23
	PA2	0,60 x 1,80	ALUMÍNIO COM VENEZIANA	1 FOLHA DE ABRIR	02
	PA3	0,60 x 2,10	ALUMÍNIO COM VENEZIANA	1 FOLHA DE ABRIR	01
	PA4	0,80 x 2,10	ALUMÍNIO COM VENEZIANA	1 FOLHA DE ABRIR	03
GUICHES	GC1	2,10 x 1,10/1,10 E 0,85	ALUMÍNIO COM VIDRO	GUICHOTINA	02
	GC2	2,80 x 1,25/0,85	ALUMÍNIO COM VIDRO	GUICHOTINA	01
	GC3	1,20 x 1,10/1,00	ALUMÍNIO COM VIDRO	GUICHOTINA	01
ANELAS E VISORES	VI1	3,10 x 1,55 / 1,05	ALUMÍNIO C/ VIDRO INCOLOR	CORRER COM BANDEIRA FIXA	20
	VI2	2,20 x 1,55 / 1,05	ALUMÍNIO C/ VIDRO INCOLOR	CORRER COM BANDEIRA FIXA	02
	VI3	2,00 x 1,55 / 1,05	ALUMÍNIO C/ VIDRO INCOLOR	CORRER COM BANDEIRA FIXA	13
	VI4	0,60 x 1,55 / 1,05	ALUMÍNIO C/ VIDRO INCOLOR	BASCULA COM BANDEIRA FIXA	02
	VI5	0,90 x 0,60 / 1,80	ALUMÍNIO C/ VIDRO INCOLOR	BASCULA	06
	VI7	2,50 x 1,55 / 1,05	ALUMÍNIO C/ VIDRO INCOLOR	CORRER COM BANDEIRA FIXA	04
	VI8	1,60 x 1,55 / 1,05	ALUMÍNIO C/ VIDRO INCOLOR	CORRER COM BANDEIRA FIXA	04
	VI9	3,10 x 0,60 / 2,00	ALUMÍNIO C/ VIDRO INCOLOR	BASCULA	01
	VI10	1,60 x 0,60 / 2,00	ALUMÍNIO C/ VIDRO FANTASIA	BASCULA	02
	VI11	1,20 x 1,00 / 1,60	ALUMÍNIO C/ VIDRO INCOLOR	CORRER	03
	VI12	1,20 x 0,60 / 2,00	ALUMÍNIO C/ VIDRO FANTASIA	BASCULA	02
	VI13	2,00 x 1,30 / 1,30	ALUMÍNIO C/ VIDRO INCOLOR	CORRER	03
	VI14	0,40 x 1,00 / 1,60	ALUMÍNIO C/ VIDRO FANTASIA	BASCULA COM BANDEIRA FIXA	02
	VI15	3,00 x 0,70 / 1,80	ALUMÍNIO C/ VIDRO FANTASIA	BASCULA	04
	VI16	3,10 x VAR. / 1,80	ALUMÍNIO C/ VIDRO FANTASIA	BASCULA	02
	VI17	2,00 x 0,70 / 1,80	ALUMÍNIO C/ VIDRO FANTASIA	BASCULA	01
	VI1	1,20 x 1,20 / 0,90	ALUMÍNIO C/ VIDRO INCOLOR	FIXO	03
	COBOGOS	CO1	1,20 x 1,20 / 1,40	COBOGOS PREMOLDADO	VENEZIANO
CO2		1,20 x 0,80 / 1,80	COBOGOS PREMOLDADO	VENEZIANO	01
CO3		0,80 x 1,20 / 1,40	COBOGOS PREMOLDADO	VENEZIANO	01
CO4		1,60 x 0,80 / 1,80	COBOGOS PREMOLDADO	VENEZIANO	02
CO5		1,60 x 0,40 / 2,20	COBOGOS PREMOLDADO	RETO	03
CO6		2,40 x 0,40 / 2,20	COBOGOS PREMOLDADO	RETO	02
CO7		2,80 x 0,40 / 2,20	COBOGOS PREMOLDADO	RETO	01
CO8		3,20 x 0,40 / 2,20	COBOGOS PREMOLDADO	RETO	09
CO9		2,00 x 0,40 / 2,20	COBOGOS PREMOLDADO	RETO	05
CO10		5,20 x 0,40 / 2,20	COBOGOS PREMOLDADO	RETO	01
CO11		1,20 x 1,20 / 1,40	COBOGOS PREMOLDADO	VENEZIANO	02
CO12		1,20 x 0,80 / 1,80	COBOGOS PREMOLDADO	VENEZIANO	01
CO13		0,80 x 1,20 / 1,40	COBOGOS PREMOLDADO	VENEZIANO	01
CO14		1,60 x 0,80 / 1,80	COBOGOS PREMOLDADO	VENEZIANO	02

ALVENARIA EXISTENTE
 A DEMOLIR
 A CONSTRUIR

Corpo de Bombeiros Militar
 Governo do Estado do Espírito Santo
 Centro de Atividades Técnicas

Em: _____ Processo nº: 91692-001
 Risco predominante: _____ Classe de Ocupação: _____
 PARCELER: O processo de segurança contra incêndio e pânico está de acordo com as normas vigentes.

APROVO: _____
 Analista: _____

REVISÃO			
03			
02	INCLUSÃO DE RAMPAS NA CALÇADA	FERNANDA	SET/19
01	RETRABALHO DE QUADRA, INCLUSÃO DE VAGAS, EXCLUSÃO DE RAMPAS, ALTERAÇÃO DE LADILHA, CUIDADOS COM SALVAMENTO DE EVASOR	RAFAEL	ABR/19
Nº	DESCRIÇÃO	RESP.	DATA

GOVERNO DO ESTADO DO ESPÍRITO SANTO
 SECRETARIA DE ESTADO DA EDUCAÇÃO - SEDU
GERÊNCIA DE REDE FÍSICA ESCOLAR

RECONSTRUÇÃO DA EEEFM LEANDRO ESCOBAR

FRANCHA: PROJETO LEGAL		PROJETO: COMBATE A INCÊNDIO	
SUBSECRETÁRIO DE SUPORTE À EDUCAÇÃO: ALFREDO MENEGHELLI RIBEIRO		ESCALA: INDICADA	
GERENTE DA GEREL: MARCELO AMORIM GONÇALVES		ESCALA: MG-6486/D	UNIDADE: METRO
COORDENADOR GERAL EPC: EDSON DE OLIVEIRA PIRES		ESCALA: ES-8548/D	UNIDADE: METRO
AUTOR PROJ. COMB. INCÊNDIO: KLEYSIANA DE ASSIS ESPERIDON VILLELA PEDRAS		ESCALA: ES-8548/D	UNIDADE: METRO
CO-AUTOR PROJETO: _____		ESCALA: _____	UNIDADE: METRO
RESPONSÁVEL TÉCNICO: _____		ESCALA: _____	UNIDADE: METRO
ARQUIVO: QUA02-D01-IN-R00-04.dwg	DESENHO: _____	FOLHA: _____	

PLANTA BAIXA - 3º PAVIMENTO
CORTE DD, CORTE EE

DATA: NOV/2019
 VISTO: _____
 REVISÃO: R02

04
07

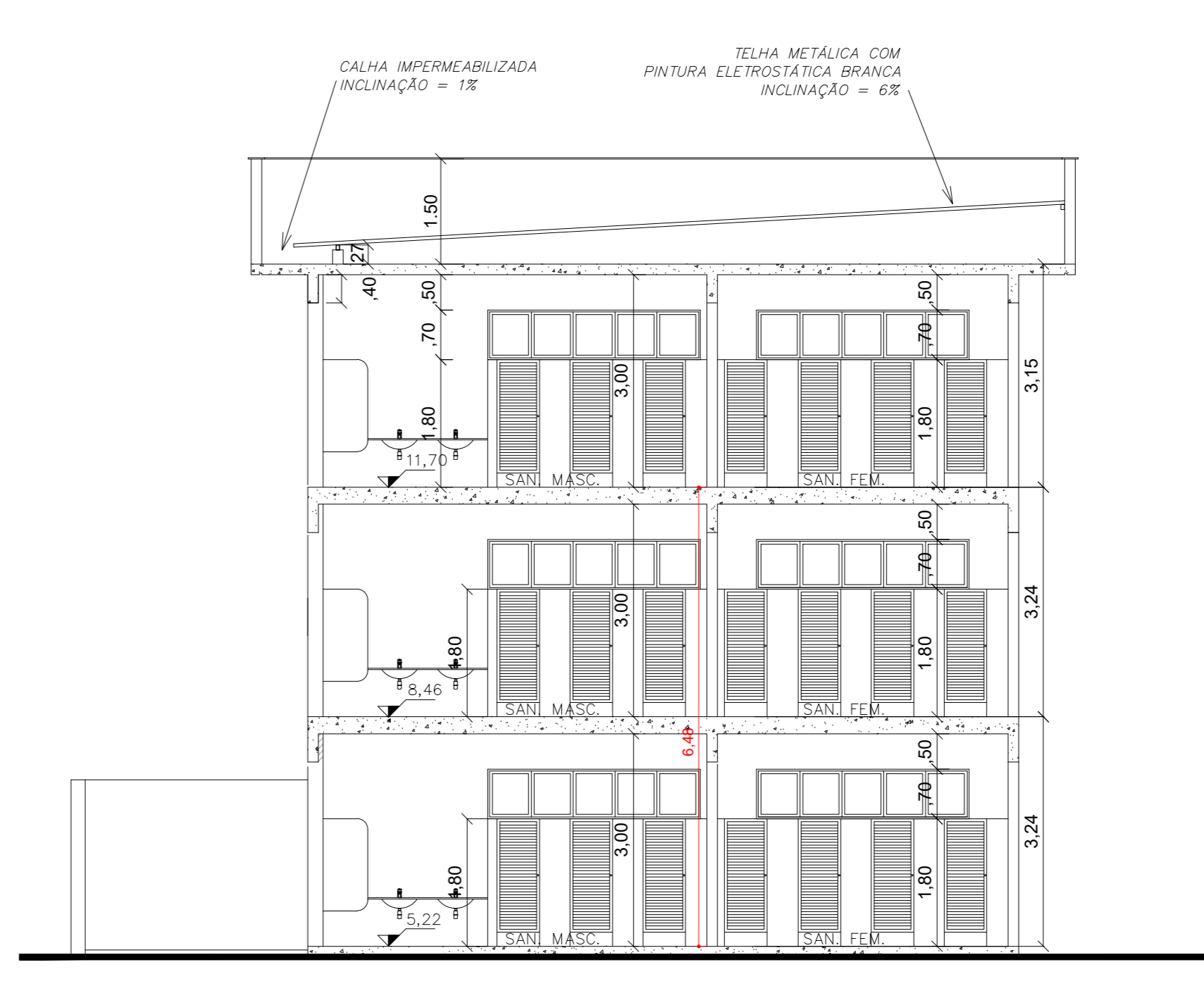
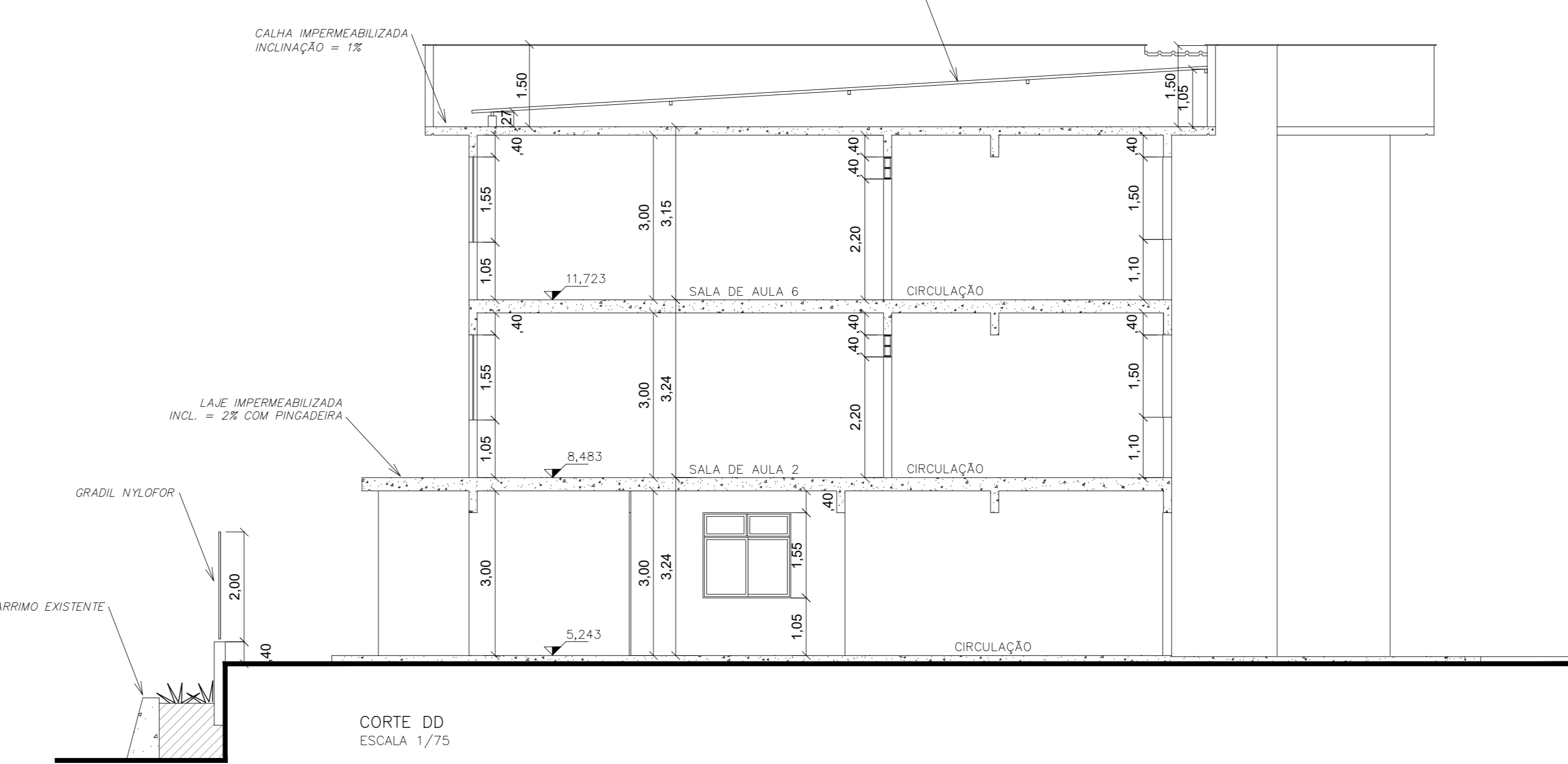
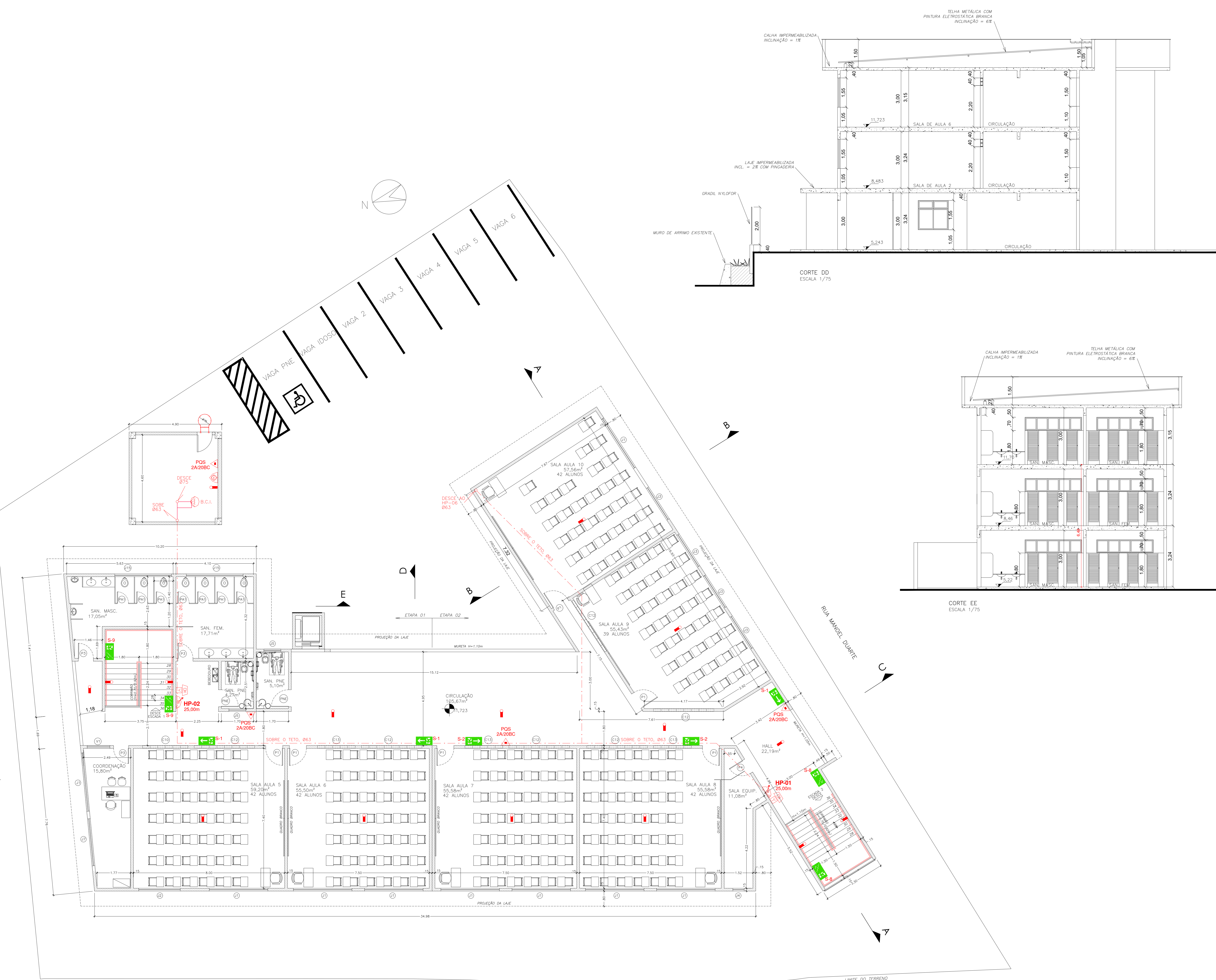

PLANTA BAIXA - 3º PAVIMENTO
 ÁREA DO PAVIMENTO = 707,38 m²
 ESCALA 1/75

RUA MANOEL ALVARENGA

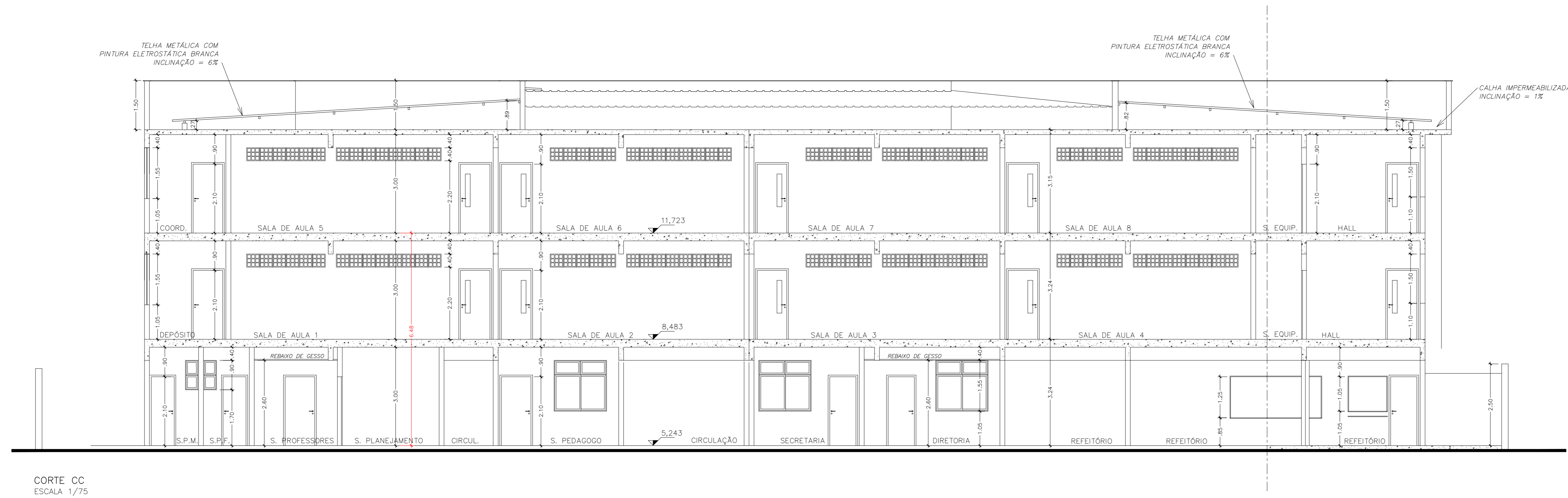

CORTE CC
ESCALA 1/75

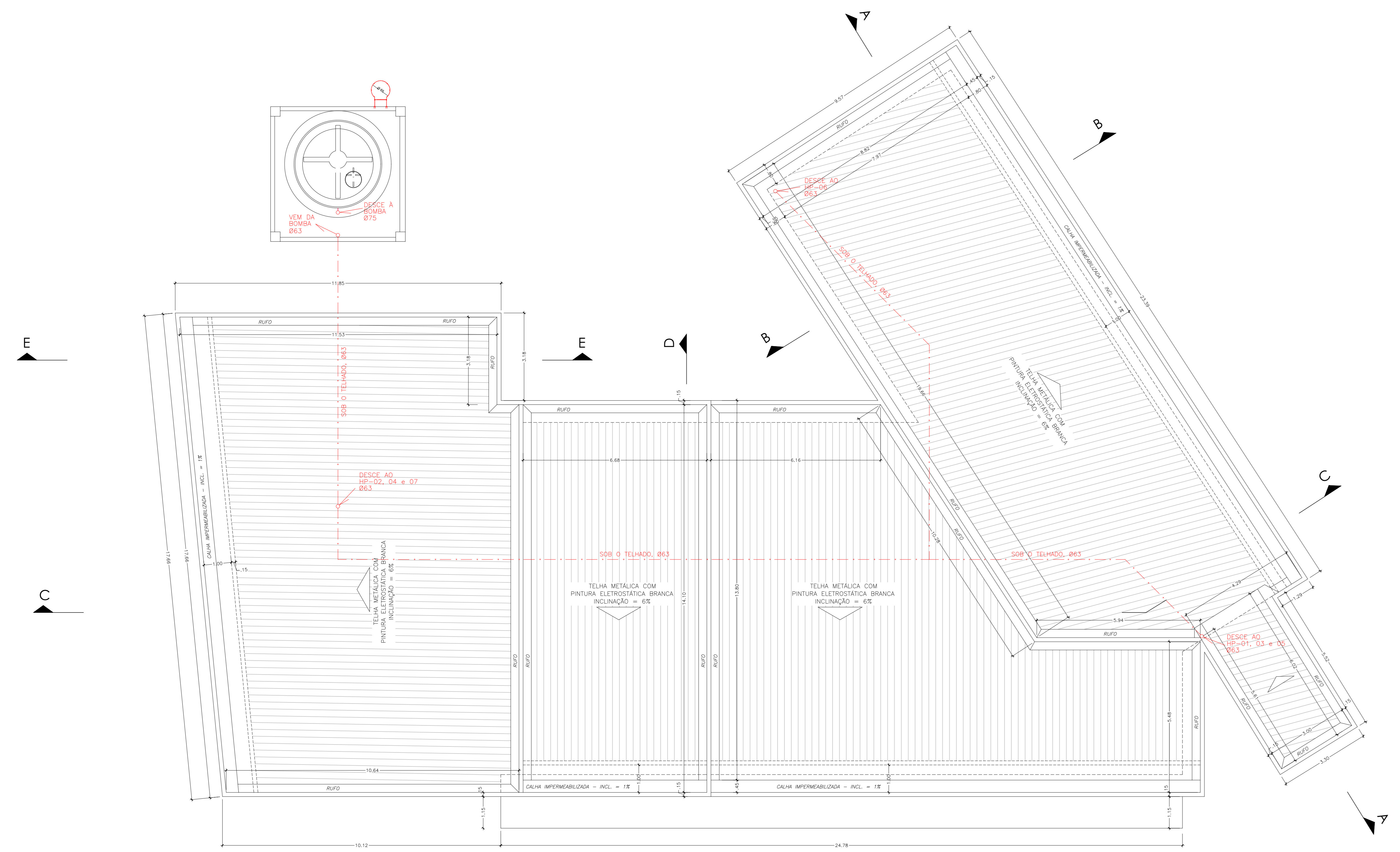

PLANTA BAIXA - TELHADO
ESCALA 1/75



 Em: _____ Processo nº: 91692-001

 Risco predominante: _____ Classe de Ocupação: _____

 PARECER: O processo de segurança contra incêndio e pânico está de acordo com as normas vigentes.

 APROVO: _____

 Analista: _____

03			
02	INCLUSÃO DE RAMPAS NA CALÇADA	FERNANDA	SET/19
01	RETRADA DE QUADRA, INCLUSÃO DE VIGAS, EXCLUSÃO DE RAMPAS, ALTERAÇÃO LL LAVABO, CAUDITEIRO - SANIT., ANEXO DE ELÉTORIO	RAFAEL	ABR/19
Nº.	REVISÃO	RESP.	DATA

REVISÃO



GOVERNO DO ESTADO DO ESPÍRITO SANTO
SECRETARIA DE ESTADO DA EDUCAÇÃO - SEDU



GERÊNCIA DE REDE FÍSICA ESCOLAR

RECONSTRUÇÃO DA DEEFM LEANDRO ESCOBAR

ENDEREÇO: RUA MANOEL ALVARENGA, S/N - PERDÓC - GUARAPARI - ES.

PROJETO: PROJETO LEGAL	PROJETO: COMBATE A INCÊNDIO
SUBSECRETÁRIO DE SUPORTE À EDUCAÇÃO: XILIRI AMORIM DE ANDRADE	
GERENTE DA GEREL: MARCELO AMORIM GONÇALVES	ESCALA: INDICADA
COORDENADOR GERAL EPC: EDSON DE OLIVEIRA PINES	UNIDADE: METRO
AUTOR PROJ. COMB. INCÊNDIO: KLEYSIANA DE ASSIS ESPERIDON VILLELA PEDRAS	CREA: MG-64866/D
CO-AUTOR PROJETO: _____	ES-8548/D
RESPONSÁVEL TÉCNICO: _____	CREA: _____
ARQUIVO: QUA02-D01-IN-R00-05.dwg	DESENHO: _____
	VISTO: _____

REFERÊNCIA: PLANTA BAIXA - TELHADO	FOIN: 05
CORTE CC	07
FORMATO: A0	VERSÃO: R02
OPERAÇÕES: _____	DATA: NOV/2019
	VISTO: _____
	REVISÃO: _____

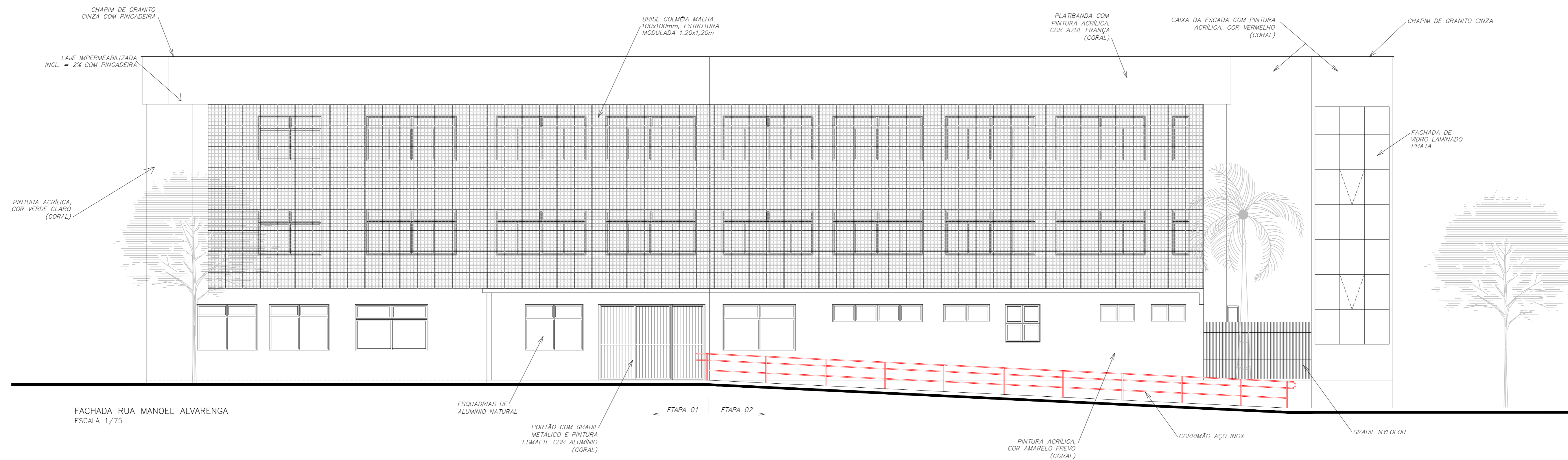

FACHADA RUA MANOEL ALVARENGA
ESCALA 1/75

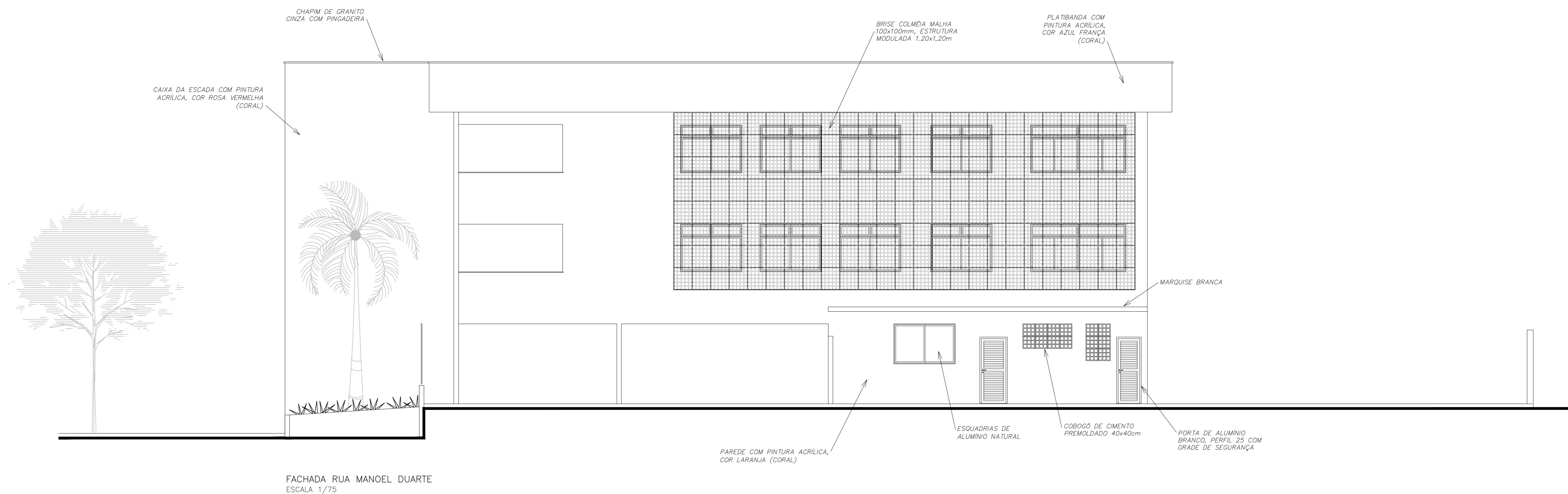

FACHADA RUA MANOEL DUARTE
ESCALA 1/75



03			
02	INCLUSÃO DE RAMPAS NA CALÇADA	FERNANDA	SET/19
01	RETRABALHO DE QUADRA, INCLUSÃO DE VAGAS, EXCLUSÃO DE RAMPAS, ALTERAÇÃO DE LADRO, CAUDALIZADO - SANIT., JANELA DE ELÉNDOR	RAFAEL	ABR/19
Nº.	DESCRIÇÃO	RESP.	DATA

REVISÃO

GOVERNO DO ESTADO DO ESPÍRITO SANTO
SECRETARIA DE ESTADO DA EDUCAÇÃO - SEDU
GERÊNCIA DE REDE FÍSICA ESCOLAR

SEDU

RECONSTRUÇÃO DA EEEFM LEANDRO ESCOBAR

ENDEREÇO: RUA MANOEL ALVARENGA, S/N - PEREOCÇÃO - GUARAPARI - ES.

PROJETO LEGAL	PROJETO:	COMBATE A INCÊNDIO
SUBSECRETÁRIO DE SUPORTE À EDUCAÇÃO: AURELIO MENEZES RIBEIRO		
GERENTE DA GEREL: MARCELO AMORIM GONÇALVES	ESCALA: INDICADA	UNIDADE: METRO
COORDENADOR GERAL EPC: EDSON DE OLIVEIRA PIRES	CREA: MG-6486/D	VISTO:
AUTOR PROJ. COMB. INCÊNDIO: KLEYSIANA DE ASSIS ESPERIDON VILLELA PEDRAS	ES-8545/D	VISTO:
CO-AUTOR PROJETO:	CREA:	VISTO:
RESPONSÁVEL TÉCNICO:	CREA:	VISTO:

ARQUIVO: QUA02-D01-IN-R00-06.dwg

DESENHO: VISTO:

REFERÊNCIA: FACHADA RUA MANOEL ALVARENGA FACHADA RUA MANOEL DUARTE

FOLHA: 06/07

FORMATO: A0	DESCRIÇÃO:	DATA: NOV/2019	VISTO:	REVISÃO: R02
-------------	------------	----------------	--------	--------------

CAPTURADO POR	
WILSON RODRIGUES GONÇALVES ARQUITETO COORD SR SEDU - GERFE	
DATA DA CAPTURA	03/09/2020 16:03:16 (HORÁRIO DE BRASÍLIA - UTC-3)
VALOR LEGAL	ORIGINAL
NATUREZA	DOCUMENTO NATO-DIGITAL

ASSINARAM O DOCUMENTO	
WILSON RODRIGUES GONÇALVES ARQUITETO COORD SR SEDU - GERFE Assinado em 03/09/2020 14:24:19 Documento original assinado eletronicamente, conforme art. 6, § 1º, do Decreto 4410-R/2019.	
KLEYSIANA DE ASSIS ESPERIDON VILLELA PEDRAS ENG CIVIL JR SEDU - GERFE Assinado em 03/09/2020 09:14:08 Documento original assinado eletronicamente, conforme art. 6, § 1º, do Decreto 4410-R/2019.	
MOISÉS BRITO SOBRINHO ENG COORD CIVIL SR SEDU - GERFE Assinado em 03/09/2020 15:56:12 Documento original assinado eletronicamente, conforme art. 6, § 1º, do Decreto 4410-R/2019.	
FELIPE DE BRITO AURÉLIO ENG COORD ELETRIC SR SEDU - GERFE Assinado em 03/09/2020 11:52:41 Documento original assinado eletronicamente, conforme art. 6, § 1º, do Decreto 4410-R/2019.	
EDSON DE OLIVEIRA PIRES ENG COORD GERAL MAST SEDU - GERFE Assinado em 03/09/2020 16:03:16 Documento original assinado eletronicamente, conforme art. 6, § 1º, do Decreto 4410-R/2019.	

A disponibilidade do documento pode ser conferida pelo link <https://e-docs.es.gov.br/documento/registro/2020-77VXDD>



Consulta via leitor de QR Code.