

PLANTA BAIXA - 1º PAVIMENTO (TÉRREO)  
 ÁREA DO PAVIMENTO = 191,41 m<sup>2</sup>  
 ÁREA DA QUADRA = 171,37 m<sup>2</sup>  
 ESCALA 1/75

— ALVENARIA EXISTENTE  
 — A CONSTRUIR

333E ALUNICE  
 CAPACIDADE DO REPOSITÓRIO = 112 LUGARES

RUA MANOEL ALMEIDA

TABELA DE MATERIAIS E QUANTIDADES				
QUANTIDADE	DESCRIÇÃO	MARCA	UNIDADE	VALOR UNITÁRIO
100	ALUMINIO 100x100	ALUMINIO	m <sup>2</sup>	10,00
50	ALUMINIO 50x50	ALUMINIO	m <sup>2</sup>	5,00
20	ALUMINIO 20x20	ALUMINIO	m <sup>2</sup>	2,00
10	ALUMINIO 10x10	ALUMINIO	m <sup>2</sup>	1,00
5	ALUMINIO 5x5	ALUMINIO	m <sup>2</sup>	0,50

2020-BGHT69 - E-DOCS - DOCUMENTO ORIGINAL 03/09/2020 15:56 PÁGINA 2 / 19



**REVISÃO**

**GOVERNO DO ESTADO DO ESPÍRITO SANTO**  
 SECRETARIA DE ESTADO DA EDUCAÇÃO - SEDU  
 SECRETARIA DE DESENVOLVIMENTO ECONÔMICO - SEDEP

**SEDEP LEANDRO ESCOBAR**

PROJETO LEGAL

COMBATE A INCÊNDIO

PLANTA BAIXA - TÉRREO  
 QUADRA DE ESQUADRARIAS

**02**  
**07**





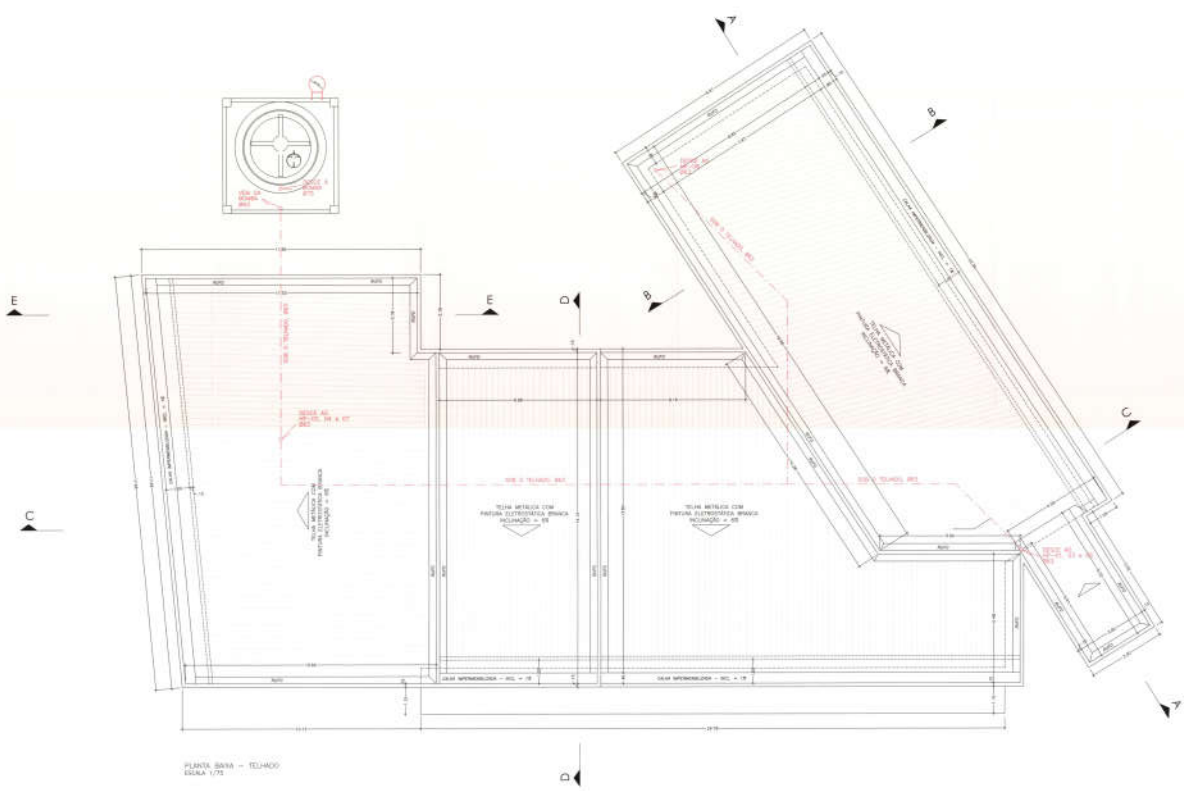
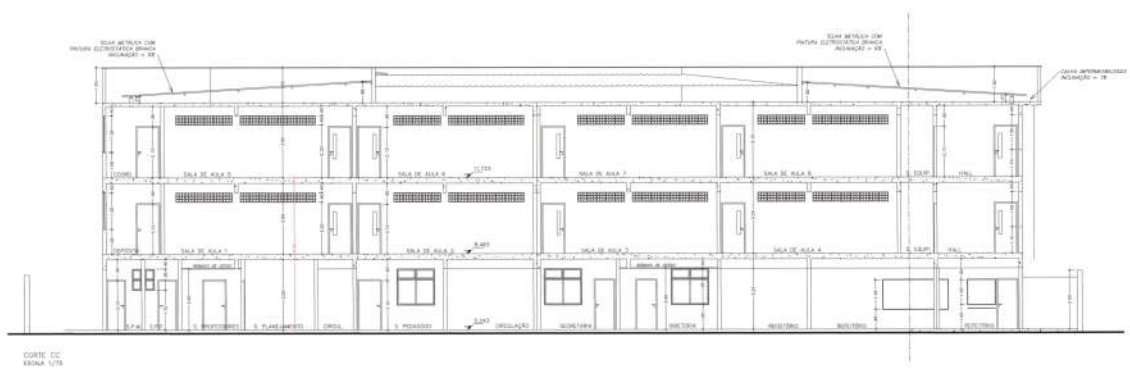

01	REVISÃO		
02	REVISÃO		
03	REVISÃO		
04	REVISÃO		
05	REVISÃO		

<b>GOVERNO DO ESTADO DO ESPÍRITO SANTO</b>		
SECRETARIA DE ESTADO DA EDUCAÇÃO - SEME		
<b>SEDU</b>		<b>epc</b>
<b>SEMÊNCIA DE REDE FÍSICA ESCOLAR</b>		
<b>EEEFM LEANDRO ESCOBAR</b>		
PROJETO: BARRACÃO ALMOXARIFE EM PERÍODO: GUARARAPES - ES		
PROJETO LEGAL		COMISSÃO A INICIAR
AUTORIZADO POR: [Assinatura]		
REVISÃO: [Assinatura]		
LIGACÃO: [Assinatura]		
LIGACÃO: [Assinatura]		<b>05</b>
PLANTA BAIXA - TELHADO		<b>07</b>
CORTA CC		<b>08</b>







GOVERNO DO ESTADO DO ESPÍRITO SANTO  
SECRETARIA DE ESTADO DA EDUCAÇÃO  
GERÊNCIA DE REDE FÍSICA ESCOLAR

OF/SEDU/GERFE

Vitória, 10 de dezembro de 2019.

Prezados Senhores,

Servimo-nos do presente, para solicitar isenção de taxas para aprovação de projeto de Prevenção e Combate a Incêndios da **EEEFM LEANDRO ESCOBAR**, localizado na **RUA MANOEL ALVARENGA, S/N, PEROCÃO, GUARAPARI - ES**, em vista que o imóvel é de propriedade do Governo do Estado do Espírito Santo, e amparado pela **LEI Nº 7.001**, de 27 de dezembro de 2001, D.O.E.: 31.12.01 – **“Define as taxas devidas ao estado em razão do exercício regular do poder de polícia e dá outras providências.”**, Capítulo III **“Das Isenções e Reduções”** Art 3º **“São isentos de taxas:”, X “-os órgãos da administração direta, autárquica e fundacional, do Estado, reciprocamente;”,** na responsabilidade da Secretaria de Educação do Espírito Santo - SEDU.

Contato:

GERFE/SEDU  
(27) 3636-7782



Atenciosamente,



VINÍCIUS BOLZAN CADE  
Especialista em Políticas Públicas e Gestão Governamental  
Engenheiro Eletricista  
Nº Funcional 3531538/02

Ao

**Corpo de Bombeiros Militar do Espírito Santo – CBMES**  
Centro de Atividades Técnicas



Anotação de Responsabilidade Técnica - ART  
Lei nº 6.496, de 7 de dezembro de 1977

CREA-ES

Conselho Regional de Engenharia e Agronomia do ES

ART de Obra ou Serviço

0820190118503

ART de Equipe

Vinculada à ART nº 0820190078409

1. Responsável Técnico

**KLEYSIANA DE ASSIS ESPERIDON VILLELA PEDRAS**

Título profissional: ENGENHEIRO CIVIL

RNP: 0802273114

Registro: ES-009548/D

Empresa contratada: EPC ENGENHARIA PROJETO CONSULTORIA S/A

Registro: 811



2. Dados do Contrato

Contratante: SEDU - SECRETARIA DO ESTADO DO ESPÍRITO SANTO

CPF/CNPJ: 27080563000193

Rua: AVENIDA CEZAR HILAL

Nº: 1111

Complemento:

CEP: 29056908

Cidade: VITÓRIA

UF: ES

Bairro: SANTA LÚCIA

Telefone:

Vinculada à ART nº 0820190078409

Contrato: 018/2018

Nº do Aditivo: 0

Valor do Contrato/Honorários: R\$0,00

Tipo de contratante: PESSOA JURÍDICA



3. Dados da Obra/Serviço

Rua: RUA MANOEL ALVARENGA

Nº: S/N

Complemento:

Bairro: PEROCÃO

Quadra Lote

Cidade: GUARAPARI

UF: ES

CEP: 29220525

Data de início: 05/11/2019

Prev. Término: 02/08/2020

Coord. Geogr.:

Proprietário: SEDU - SECRETARIA DO ESTADO DO ESPÍRITO SANTO

CPF/CNPJ: 27080563000193

4. Atividade Técnica

Qtde de Pavimento(s): 3 Nº Pavimento(s): 0 Dimensão/Quantidade: 1999,75 Unidade de medida: M2

ATIVIDADE(S) TÉCNICA(S): 35 - 5.1 - ELABORAÇÃO DE PROJETO

PARTICIPAÇÃO:

NATUREZA: 103 - AUTORIA

NÍVEL: 104 - EXECUÇÃO

NATUREZA DO(S) SERVIÇO(S): 1101 - EDIFICAÇÕES

TIPO DA OBRA/SERVIÇO: 106 - EDIFICAÇÃO FINS ENSINO

PROJETO(S)/SERVIÇO(S): 5 - PROJETO DE PREV.COMBATE INCÊNDIO

Após a conclusão das atividades técnicas, o profissional deverá proceder a baixa desta ART.

5. Observações

AUTORIA DE PROJETO DE PREVENÇÃO E COMBATE A INCÊNDIO PARA EDIFICAÇÃO COM FINS ENSINO, COM 03 PAVIMENTOS E ÁREA TOTAL CONSTRUÍDA DE 1.999,75M2 - EEFEM LEANDRO ESCOBAR. CONFORME CONTRATO Nº 018/2018 FIRMADO COM A EPC.

6. Declarações

*Kleysiana Esperidon*  
Profissional

*[Assinatura]*  
Contratante

Acessibilidade: <declara a aplicabilidade das regras de acessibilidade previstas nas normas técnicas da ABNT, na legislação específica e no Decreto nº5.296, de 2 de dezembro de 2004, às atividades profissionais acima relacionadas.>

7. Entidade de classe

NENHUMA ENTIDADE

8. Assinaturas

Declaro serem verdadeiras as informações acima.

VITÓRIA, 21 de DEZEMBRO de 2019  
Local Data

*Kleysiana Esperidon*  
KLEYSIANA DE ASSIS ESPERIDON VILLELA PEDRAS - CPF: 03195793792

*Marcos A. Gonçalves*  
SEDU - SECRETARIA DO ESTADO DO ESPÍRITO SANTO - CPF/CNPJ:  
27080563000193

9. Informações

- A ART é válida somente quando quitada, podendo sua conferência ser realizada no site do CREA.
- A autenticidade deste documento pode ser verificada no site [www.creaes.org.br](http://www.creaes.org.br) ou [www.confea.org.br](http://www.confea.org.br)
- A guarda da via assinada da ART será de responsabilidade do profissional e do contratante com o objetivo de documentar o vínculo contratual.

[www.creaes.org.br](http://www.creaes.org.br)  
tel: (27)3134-0046

[creaes@creaes.org.br](mailto:creaes@creaes.org.br)  
[art@creaes.org.br](mailto:art@creaes.org.br)



**MEMORIAL DECRITIVO DE PROJETO  
DE COMBATE A INCÊNDIO**

OBRA:

**EEEFM LEANDRO ESCOBAR**



ENDEREÇO:

**RUA MANOEL ALVARENGA, S/N, PEROCÃO, GUARAPARI - ES**

ÁREA TOTAL CONSTRUÍDA:

1.999,75 m<sup>2</sup>

PROPRIETÁRIO:

**SEDU - SECRETARIA DE ESTADO DA EDUCAÇÃO**

AUTOR DO PROJETO:

**KLEYSIANA DE ASSIS ESPERIDON VILLELA PEDRAS  
ENGENHEIRA CIVIL – CREA 9548-D/ES**

*Escobar*



**GOVERNO DO ESTADO DO ESPÍRITO SANTO  
CORPO DE BOMBEIROS MILITAR  
CENTRO DE ATIVIDADES TÉCNICAS**



**1. Dados do Projeto Técnico**

<b>Projeto Técnico:</b>	91692 - EEMF LEANDRO ESCOBAR		
<b>Registro Análise:</b>	91692-001-001 - ELIMINADA RAMPA NA LATERAL ESQUERDA DA ESCOLA. ELIMINADA		
<b>Proprietário:</b>	VANDERLEY DE SOUZA		
<b>Projetista:</b>	KLEYSIANA DE ASSIS ESPERIDON VILLELA PEDRAS		
<b>Logradouro:</b>	Rua Manoel Alvarenga	<b>Nº:</b>	S/N
<b>Município:</b>	GUARAPARI	<b>Bairro:</b>	PEROCAO
<b>Nível do Projeto:</b>	Projeto Técnico II		

<b>2. Características do Projeto</b>	
Grupo e divisão que indica o uso real ou previsto de uma edificação.	E-1
há previsão de instalação de sistema de detecção de incêndio para a edificação?	N
Área total construída.	1999.75
Altura entre o nível do terreno circundante a edificação ou via pública ao piso do último pavimento (insira zero para salas inseridas em edificações).	6.48
Consumo de GLP maior que 06 recipientes de 13 kg na edificação, OU 03 recipientes de 13 kg por unidade autônoma OU possui cozinha localizada em pavimento superior ao 2º pavimento? A edificação utiliza Gás Natural (Gás canalizado)? A edificação utiliza ligação de Gás Natural (gás encanado)? (MARQUE SIM SE PELO MENOS UMA DAS RESPOSTA FOR SIM)	S
Capacidade, em Kg de GLP, do MAIOR recipiente utilizado na central de GLP (Informe zero caso não possua Central de GLP)	45
Capacidade TOTAL, em Kg de GLP, utilizados na central de GLP (informe zero caso não possua central de GLP)	180
Comercializa, produz, consome, manuseia ou deposita gases ou líquidos inflamáveis (exceto GLP)?	N
O estabelecimento armazena, OU comercializa OU revende GLP? OU Possui subsolo com ocupação diferente de estacionamento de veículos? OU Manipula ou armazena produtos perigosos à saúde humana, ao meio ambiente ou ao patrimônio? (MARQUE SIM SE PELO MENOS UMA DAS RESPOSTA FOR SIM)	N
Capacidade do MAIOR recipiente de gases combustíveis, exceto GLP, em Kg, armazenados em tanques ou cilindros (Informe zero caso não possua).	0
Capacidade TOTAL de gases combustíveis (exceto GLP) em Kg, armazenados em tanques ou cilindros (Informe zero caso não possua).	0
Capacidade do MAIOR recipiente de líquidos combustíveis/inflamáveis (com ponto de fulgor inferior a 93,3°C), em litros, armazenados em tanques ou cilindros (Informe zero caso não possua).	0
Capacidade TOTAL de líquidos combustíveis/inflamáveis (com ponto de fulgor inferior a 93,3°C), em litros, acondicionados na edificação.	0
O imóvel possui escada pressurizada?	N
Distância da maior rota de saída horizontal (em metros).	35
Apresenta rotas de saída em mais de uma direção conforme definição da NT10-Parte01/CAT?	S
há previsão de instalação de chuveiros automáticos, sistema de resfriamento, proteção por espuma, canhões monitores ou outra medida não regulada pelo CBMES?	N



<b>3. Classificação da Edificação</b>			
<b>Ocupações Secundárias:</b>			
NÃO HÁ			
<b>Área a Construir(m²):</b>	0	<b>Área a Existente</b>	1999.75
<b>Carga de Incêndio(MJ/m²):</b>	300	<b>Risco:</b>	BAIXO
<b>Altura em relação ao nível de descarga (m²):</b>			6.48
<b>Tipo(s) de Escada(s):</b>			ENE
<b>Edificação permanente:</b>	S	<b>Isolamento de</b>	N

*Esquiba*



**GOVERNO DO ESTADO DO ESPÍRITO SANTO  
CORPO DE BOMBEIROS MILITAR  
CENTRO DE ATIVIDADES TÉCNICAS**



Edificação/evento temporário:	N	Área de Risco:	N
<b>4. Riscos Especiais</b>			
Central de GLP:		Transportável	
Comercialização, distribuição e utilização de GÁS NATURAL:		N	
Armazenamento/manipulação de materiais explosivos:		N	
Outros:		N	
<b>5. Medidas de Segurança Contra Incêndio e Pânico</b>			
SAIDAS DE EMERGENCIA			
SISTEMA DE ILUMINAÇÃO DE EMERGÊNCIA			
SISTEMA DE SINALIZAÇÃO DE EMERGENCIA			
SISTEMA DE PROTEÇÃO POR EXTINTORES			
CENTRAL DE GÁS			
SISTEMA DE ALARME DE INCÊNDIO			
SISTEMA DE PROTEÇÃO POR HIDRANTES E MANGOTINHOS			
SISTEMA DE PROTEÇÃO CONTRA DESCARGA ATMOSFÉRICA (SPDA)			
ACESSO DE VIATURA NA EDIFICAÇÃO E AREA DE RISCO			
PROJETO TÉCNICO - OUTROS			
SEGURANCA ESTRUTURAL CONTRA INCENDIO			
CONTROLE DE MATERIAIS E ACABAMENTO			
INFORMAÇÕES DO PSCIP/ÁREAS DE RISCO			
<b>6. Saídas de Emergência</b>			
Pavimento de Maior População:	TÉRREO	Área(m²):	781.81
População Calculada(Pessoas):			450
Rota(s) de fuga alternativa(s) (Obrigatório para o grupo 'F'):			N
Classificação das edificações vizinhas:			
A direita:	RUA MANOEL DUARTE		
A esquerda:	RESIDENCIAL		
Fundos:	RESIDENCIAL		
<b>7. Observações Gerais</b>			



- 1) As medidas de segurança contra incêndio e pânico deverão ser fabricadas, instaladas e mantidas conforme normas do CAT/CBMES e ABNT e somente por profissionais e/ou empresas cadastradas no CBMES;
- 2) Os projetos que contenham conjunto de edificações isoladas com características distintas (ocupação, altura, medidas de segurança, etc.), deverão apresentar um formulário de segurança específico para cada edificação;
- 3) As instalações elétricas deverão ser executadas conforme normas da ABNT referentes ao assunto;
- 4) O sistema de proteção contra descargas atmosféricas (SPDA) deverá ser conforme NBR 5419 da ABNT;
- 5) Elevadores, caso existam, conforme normas da ABNT referentes ao assunto;
- 6) O sistema de sinalização de emergência deverá ser conforme NT 14 CBMES;
- 7) O presente projeto legal NÃO substitui ou isenta a elaboração do(s) projeto(s) executivo(s) necessários para o correto dimensionamento e execução, conforme normas vigentes, dos sistemas de prevenção e

2020-BGH769 - E-DOCS - DOCUMENTO ORIGINAL 03/09/2020 15:56 PÁGINA 12 / 19

*Esperidon*



GOVERNO DO ESTADO DO ESPÍRITO SANTO  
CORPO DE BOMBEIROS MILITAR  
CENTRO DE ATIVIDADES TÉCNICAS



MEMORIAL DESCRITIVO DAS MODIFICAÇÕES OCORRIDAS NA EDIFICAÇÃO OU ÁREA DE RISCO

1. Modificações

Enumerar todas as modificações ocorridas na edificação em relação ao projeto aprovado no CBMES, que implique no redimensionamento de quaisquer medidas de segurança existentes e/ou na adoção de novas medidas de segurança contra incêndio e pânico.

- **Prancha 01/07:**
  - Corresponde a prancha 01/08 do projeto aprovado nº 91692-001.
  - Eliminada quadra.
  - Inseridas vagas de estacionamento.
  - Atualizada área construída.
  - Atualizada planta de situação e planta de implantação.
- **Prancha 02/07:**
  - Corresponde a prancha 02/08 do projeto aprovado nº 91692-001.
  - Eliminada quadra.
  - Inseridas vagas de estacionamento.
  - Eliminada rampa na lateral esquerda da escola.
  - Inserida plataforma elevatória, para acessibilidade.
  - Inserido novo banheiro PNE.
- **Prancha 03/07:**
  - Corresponde a prancha 03/08 do projeto aprovado nº 91692-001.
  - Eliminada cobertura da quadra.
  - Inseridas vagas de estacionamento.
  - Eliminada rampa na lateral esquerda da escola.
  - Inserida plataforma elevatória, para acessibilidade.
  - Inserido novo banheiro PNE.
- **Prancha 04/07:**
  - Corresponde a prancha 04/08 do projeto aprovado nº 91692-001.
  - Eliminada cobertura da quadra.
  - Inseridas vagas de estacionamento.
  - Eliminada rampa na lateral esquerda da escola.
  - Inserida plataforma elevatória, para acessibilidade.
  - Inserido novo banheiro PNE.
  - Atualizados: Corte DD e Corte EE.
- **Prancha 05/07:**
  - Corresponde a prancha 05/08 do projeto aprovado nº 91692-001.
  - Eliminada laje impermeabilidade correspondente a rampa na lateral esquerda da escola.
  - Atualizado Corte CC.
- **Prancha 06/07:**
  - Corresponde a prancha 06/08 do projeto aprovado nº 91692-001.
  - Eliminado corte esquemático da rampa.
- **Prancha 07/07:**
  - Corresponde a prancha 07/08 do projeto aprovado nº 91692-001.
  - Conteúdo sem alteração.
  - Inserido: Vista frontal e Vista lateral da escada de acesso.



*Exatidão*

- **Prancha 01/02:**  
- Não sofreu alteração. Não será reapresentada nesta modificação de projeto.
- **Prancha 02/02:**  
- Não sofreu alteração. Não será reapresentada nesta modificação de projeto.
  
- A Prancha 08/08 do projeto aprovado nº 91692-001 foi eliminada. O conteúdo era correspondente a quadra que foi eliminada.

*Depicaua Esquivel*  
**Assinatura do Projetista**





## ANEXO B

**GOVERNO DO ESTADO DO ESPÍRITO SANTO  
CORPO DE BOMBEIROS MILITAR  
CENTRO DE ATIVIDADES TÉCNICAS**



**MEMORIAL DESCRITIVO DAS ATIVIDADES DESENVOLVIDAS NA EDIFICAÇÃO OU AREA DE RISCO**

**1. Atividades desenvolvidas**

Enumerar atividades desenvolvidas, processos de produção, produtos armazenados, equipamentos existentes entre outros.

**A atividade desenvolvida com fim educacional para escola de Ensino Fundamental e de Ensino Médio com 10 salas de aula. Com capacidade média de 40 alunos por sala.  
Além das salas de aula a escola contém os seguintes ambientes pedagógicos: 1 biblioteca, 1 laboratório, 1 sala multiuso.  
A escola ainda contém ambientes de apoio de serviços e salas administrativas.**

**2. Matérias primas e produtos acabados combustíveis / produtos perigosos**

Produto:	Risco específico:
Ponto de fulgor:	Quantidade estocada:
Produto:	Risco específico:
Ponto de fulgor:	Quantidade estocada:
Produto:	Risco específico:
Ponto de fulgor:	Quantidade estocada:

**3. Funcionários**

Indicar o número de funcionários por turno de serviço.

**40 funcionários (diretor, coordenador, pedagogo, secretário, professores, faxineiras, merendeiras, vigia)**

**4. Informações Complementares (Obs.: podem ser anexados documentos complementares)**

*Kleymara Espiridon*  
Assinatura do Projetista



GOVERNO DO ESTADO DO ESPÍRITO SANTO  
CORPO DE BOMBEIROS MILITAR  
CENTRO DE ATIVIDADES TÉCNICAS

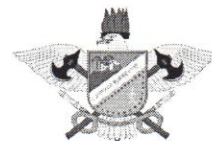

MEMORIAL DE SEGURANÇA CONTRA INCÊNDIO DOS ELEMENTOS DE CONSTRUÇÃO

Kleysiana de Assis Esperidon Villela Pedras, registrada no CREA sob o nº 9548-D/ES, atendendo o disposto no item 5.19 da NT 09/2010 - Segurança Contra Incêndio dos Elementos de Construção, do Corpo de Bombeiros Militar do Espírito Santo, e no Decreto Estadual nº 2.423-R, e visando a aprovação do Projeto de Segurança Contra Incêndio e Pânico junto ao CBMES, atesta que os elementos estruturais (vigas, lajes, pilares, etc.) constituintes da estrutura (concreto, aço, alvenaria estrutural, madeira, alumínio, etc.) da edificação em referência estão em conformidade com as informações abaixo descritas.

Edificação: EEEFM LEANDRO ESCOBAR

Logradouro Público/nº: Rua Manoel Alvarenga, s/n., Perocão, Guarapari-ES

Responsável pelo Uso: SEDU – SECRETARIA DE ESTADO DA EDUCAÇÃO

Altura da Edificação (m): 6,48

Ocupação: E1

Data: 05/11/2019

Estrutura: Concreto Armado



**1 Determinação do tempo requerido de resistência ao fogo (TRRF)**

**1.1 Critérios para determinação do TRRF**

Para a definição dos TRRF foi adotada... (por exemplo: Tabela A da NT 09, conforme o item "5. Procedimentos" da referida NT; ou método do tempo equivalente ou outros devidamente comprovados, tudo conforme a NT 09).

**1.2 Valores do TRRF**

- As estruturas principais (pilares e vigas principais) terão TRRF de 30min conforme Tabela A, Grupo E, Classe P2 da NT 09.
- As vigas secundárias terão TRRF de 60 min, conforme o anexo A, item A1.5a da NT 09.
- As compartimentações, escadas de segurança, selagens de shafts e divisórias entre unidades autônomas serão executadas TRRF de 60min conforme item 5.7 da NT 09

**1.3 Isenções ou reduções de TRRF:**

Não foi adotada nenhuma condição para redução ou isenção de TRRF na presente edificação.

*Esperidon*

**2 Materiais de revestimento contra fogo e respectivas espessuras de proteção e/ou dimensionamento dos elementos estruturais (citar cartas de cobertura adotadas)**

Materiais utilizados: (citar todos os materiais utilizados na proteção)

Espessuras adotadas: (exemplo: vide tabela do anexo x carta de cobertura). As espessuras foram calculadas com base nos ensaios laboratoriais acima mencionados, de acordo com os procedimentos da Norma...

Para fins de dimensionamento dos elementos de construção e dos revestimentos para proteção passiva das estruturas, será contratado especialista em estruturas, que deverá seguir as prescrições da NT 09, ou outras que surgirem ou que vierem a substituí-las, conforme TRRF previsto neste Memorial.

No ato da apresentação do Projeto Técnico com as medidas de segurança contra incêndio e pânico para análise e aprovação, serão apresentados ART referente ao Projeto de Estruturas e Execução, juntamente com as respectivas declarações de que o projeto e execução foram realizados conforme o prescrito na NT 09/2010 - Segurança Contra Incêndio dos Elementos de Construção.

Obs.: Nos casos de edificações construídas antes da publicação da NT 09, serão utilizados os dispositivos previstos no Decreto 2423-R, para avaliar a obrigatoriedade de atendimento das condições de *Segurança Contra Incêndio dos Elementos de Construção*.

**3 Controle de qualidade:**

Não há necessidade de Controle de Qualidade por empresa qualificada, conforme item 5.18 da NT 09 do CBMES.



*Equipe*



**GOVERNO DO ESTADO DO ESPÍRITO SANTO  
CORPO DE BOMBEIROS MILITAR  
CENTRO DE ATIVIDADES TÉCNICAS**



**Certificado de Aprovação de Projeto**

**Analista:** JOAO PAULO BORGES THOMAZ  
**Código Validação:** 165aadb8a35 **Data:** 05/09/2018

**A aceitação deste Certificado está condicionada à verificação de sua autenticidade na**

<http://siat.cb.es.gov.br>

**1 . Dados da Edificação**

**Proprietário:** VANDERLEY DE SOUZA  
**Projeto:** 91692 - EEEMF LEANDRO ESCOBAR  
**Inscrição Imobiliária:** 270.8.05.63.0001.93  
**RG** 91692-001-001 - ELIMINADA RAMPA NA LATERAL ESQUERDA DA ESCOLA.  
**Logradouro:** ELIMINADA QUADRA .  
**Nº Logradouro:** Rua Manoel Alvarenga  
**Estado:** S/N  
**Município:** ESPÍRITO SANTO **Bairro:** PEROCAO  
**GUARAPARI**

**2 . Características do Projeto**

Modificação

**3 . Tipo do Processo**

Projeto Técnico Nível 2

**3 . Classificação**

**Ocupação/Divisão:** E-1 - ESCOLA EM GERAL  
**Nº de Pranchas:** 7  
**Características:** Área total construída.: 1999.75; Altura entre o nível do terreno circundante a edificação ou via publica ao piso do ultimo pavimento (insira zero para salas inseridas em edificações).. 6.48;

**4 . Projetista**

**Nome:** KLEYSIANA DE ASSIS ESPERIDON VILLELA PEDRAS  
**Nº CREA:** ES-9548-D/

**5 . Arquivos Aprovados**

<b>Nome:</b>	<b>Observação:</b>	<b>Chave de Validação:</b>
91692-001-001_MMO01_V01.pdf		d5fb3b385a94d18ca337b15fc741dca3
91692-001-001_ART/RRT01_V01.pdf		5d31660aaafe87c956b0534eaab59421
91692-001-001_MDAD01_V01.pdf		3d54a39662fdd8103632a4110485168
91692-001-001_MDN201_V01.pdf		8c96a2f808ef23d5b2dd1a54a876d57a
91692-001-001_PSEG01_V01.dwg		f286babcd8f948964d8a3743ff3a5a91

<b>CAPTURADO POR</b>	
WILSON RODRIGUES GONÇALVES ARQUITETO COORD SR SEDU - GERFE	
<b>DATA DA CAPTURA</b>	03/09/2020 15:56:10 (HORÁRIO DE BRASÍLIA - UTC-3)
<b>VALOR LEGAL</b>	ORIGINAL
<b>NATUREZA</b>	DOCUMENTO NATO-DIGITAL

<b>ASSINARAM O DOCUMENTO</b>	
WILSON RODRIGUES GONÇALVES ARQUITETO COORD SR SEDU - GERFE Assinado em 03/09/2020 14:24:19 Documento original assinado eletronicamente, conforme art. 6, § 1º, do Decreto 4410-R/2019.	
KLEYSIANA DE ASSIS ESPERIDON VILLELA PEDRAS ENG CIVIL JR SEDU - GERFE Assinado em 03/09/2020 09:14:02 Documento original assinado eletronicamente, conforme art. 6, § 1º, do Decreto 4410-R/2019.	
MOISÉS BRITO SOBRINHO ENG COORD CIVIL SR SEDU - GERFE Assinado em 03/09/2020 15:56:09 Documento original assinado eletronicamente, conforme art. 6, § 1º, do Decreto 4410-R/2019.	
FELIPE DE BRITO AURÉLIO ENG COORD ELETRIC SR SEDU - GERFE Assinado em 03/09/2020 11:52:14 Documento original assinado eletronicamente, conforme art. 6, § 1º, do Decreto 4410-R/2019.	
EDSON DE OLIVEIRA PIRES ENG COORD GERAL MAST SEDU - GERFE Assinado em 03/09/2020 10:19:02 Documento original assinado eletronicamente, conforme art. 6, § 1º, do Decreto 4410-R/2019.	

A disponibilidade do documento pode ser conferida pelo link <https://e-docs.es.gov.br/documento/registro/2020-BGH769>



Consulta via leitor de QR Code.