

PLANTA PISO SUPERIOR  
ESCALA: 1/50 NÍVEL ( +10,10 )

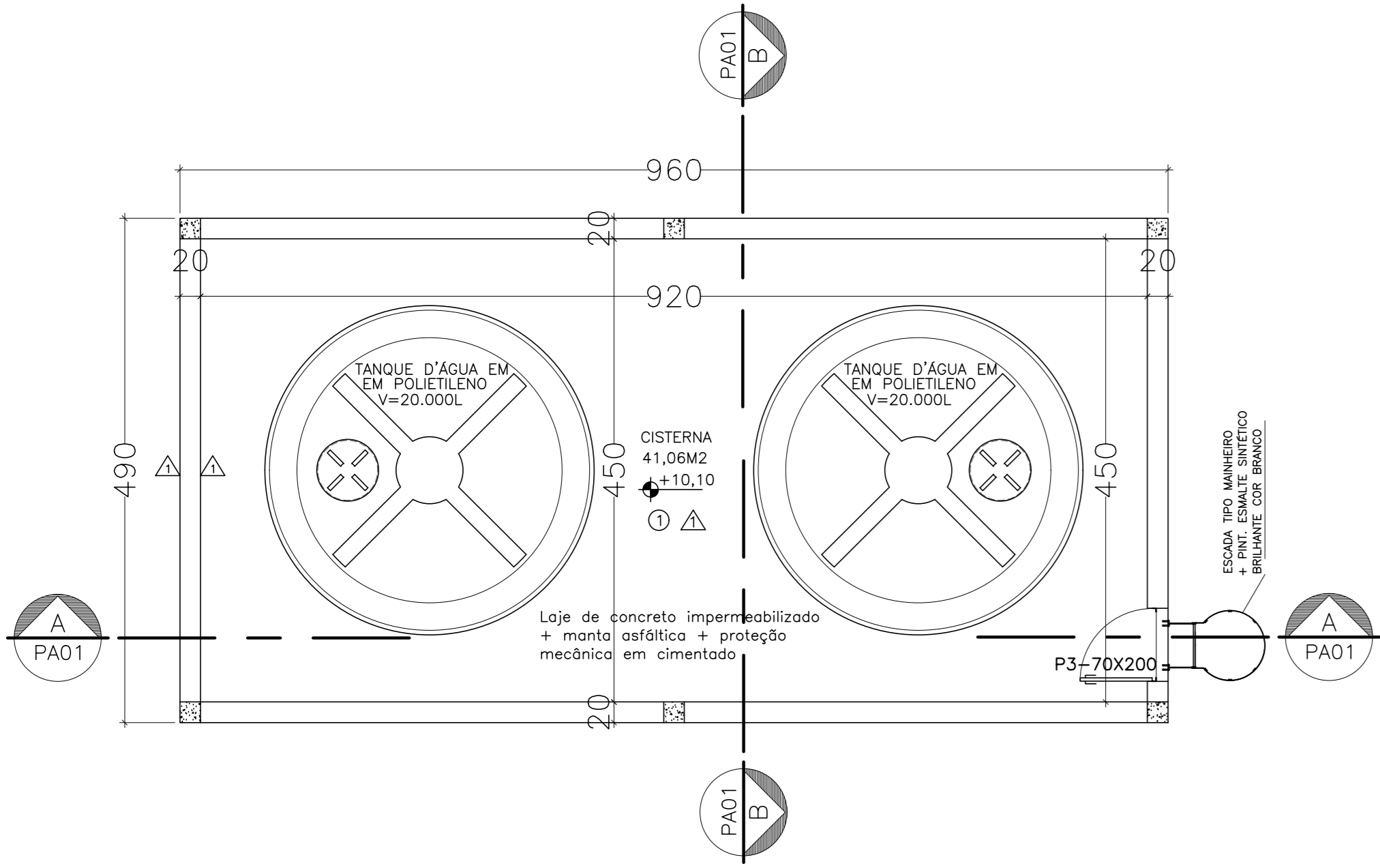

VISTA 01  
ESCALA: 1/50

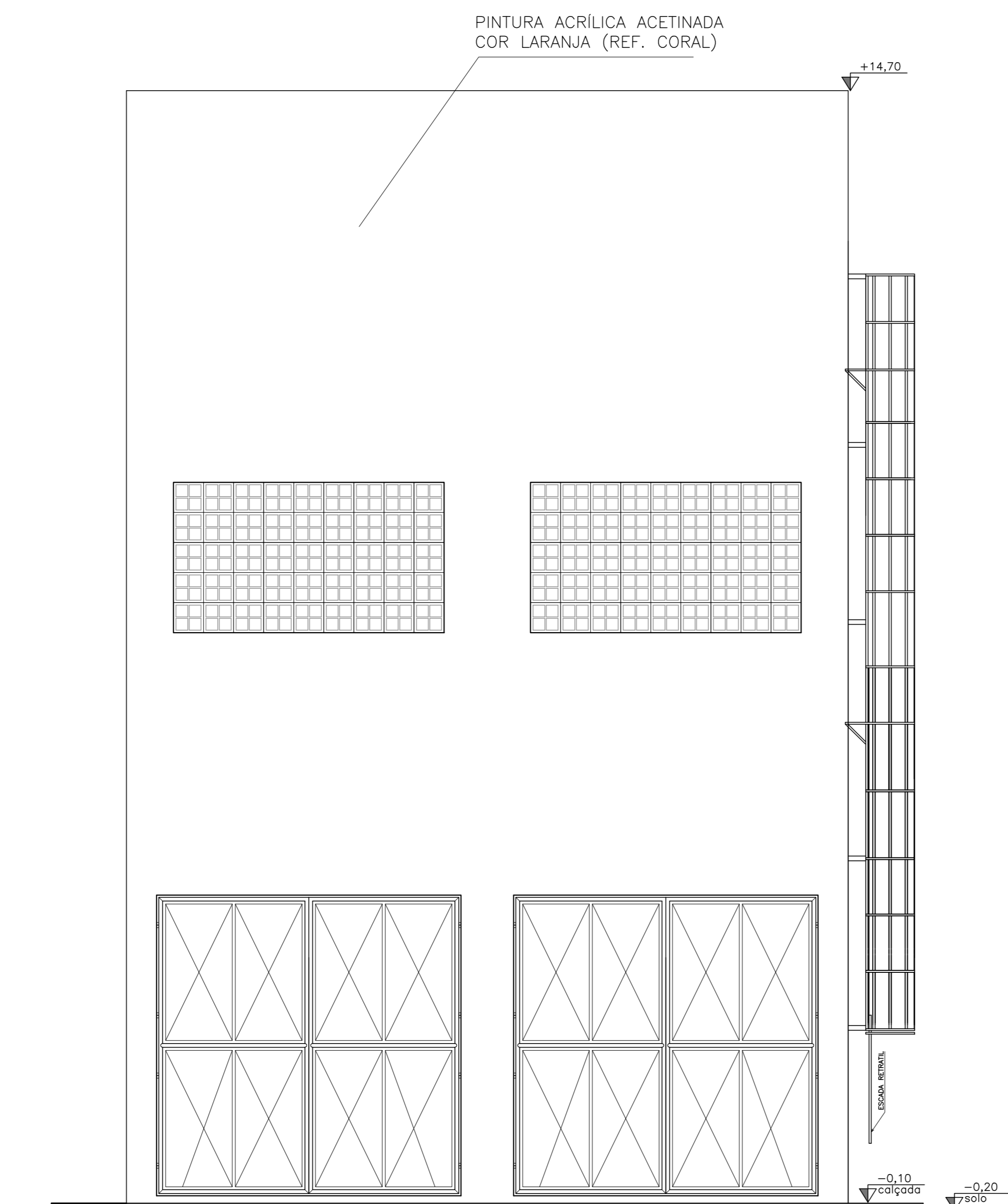

VISTA 02  
ESCALA: 1/50

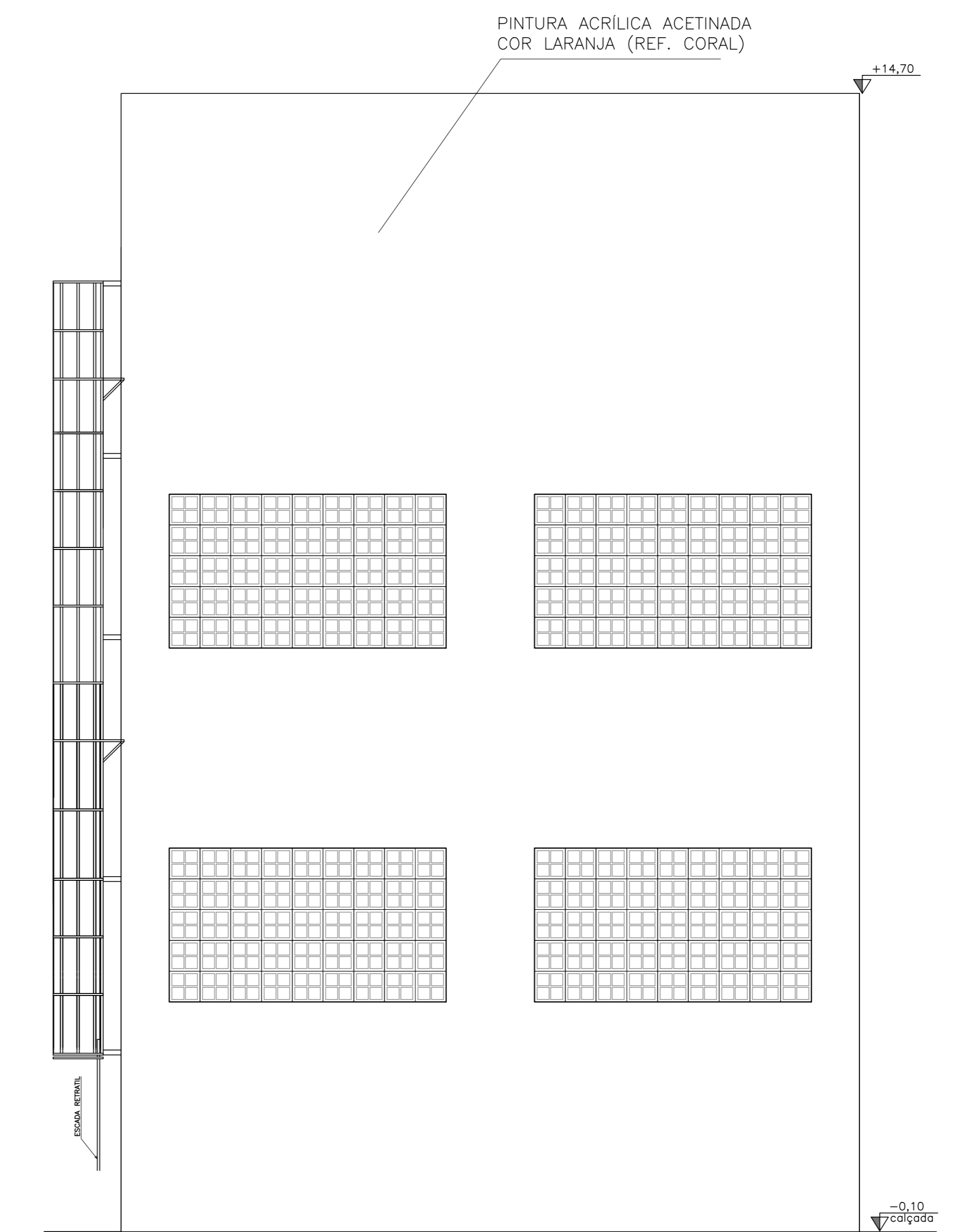

VISTA 03  
ESCALA: 1/50

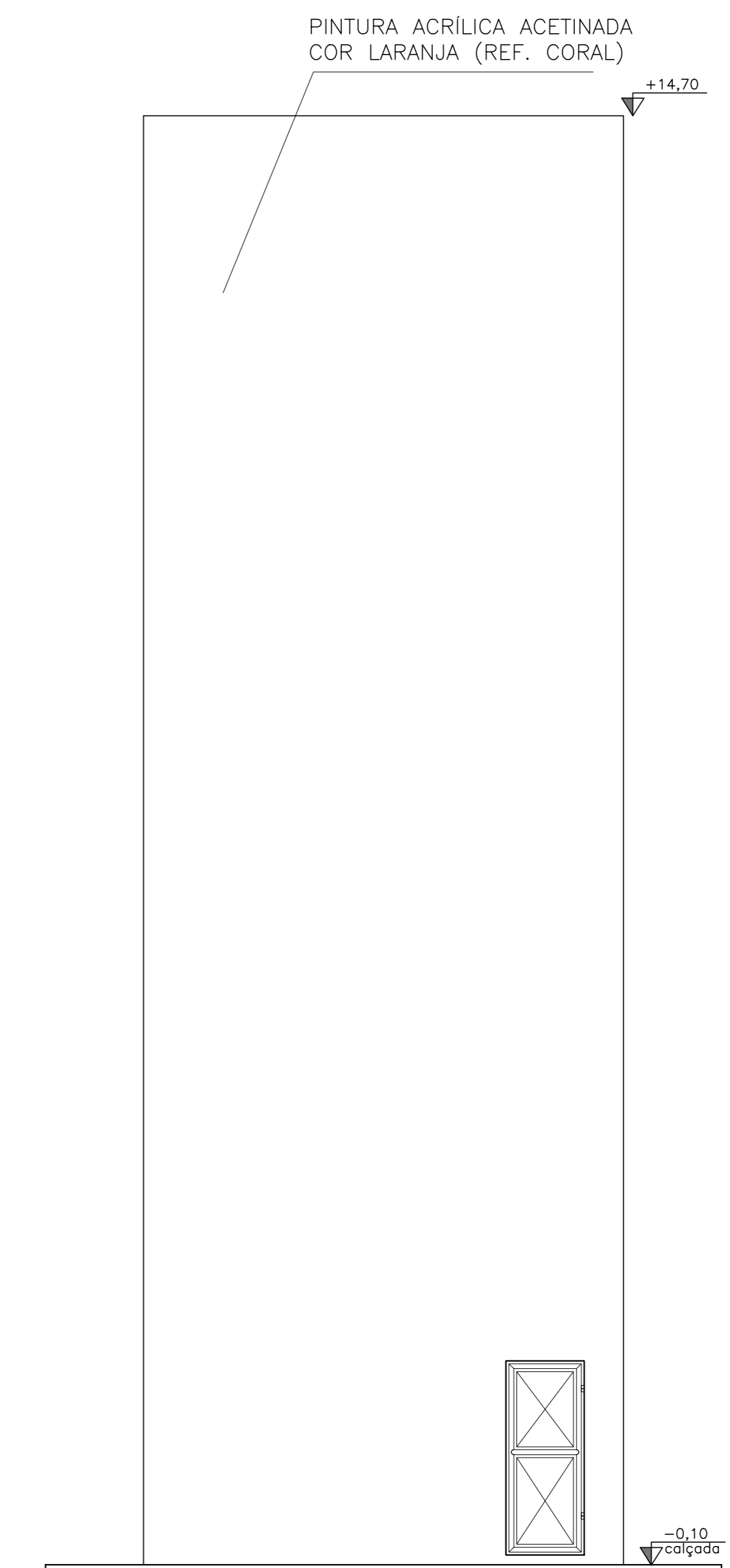

PLANTA PISO INTERMEDIÁRIO  
ESCALA: 1/50 NÍVEL ( +5,50 )

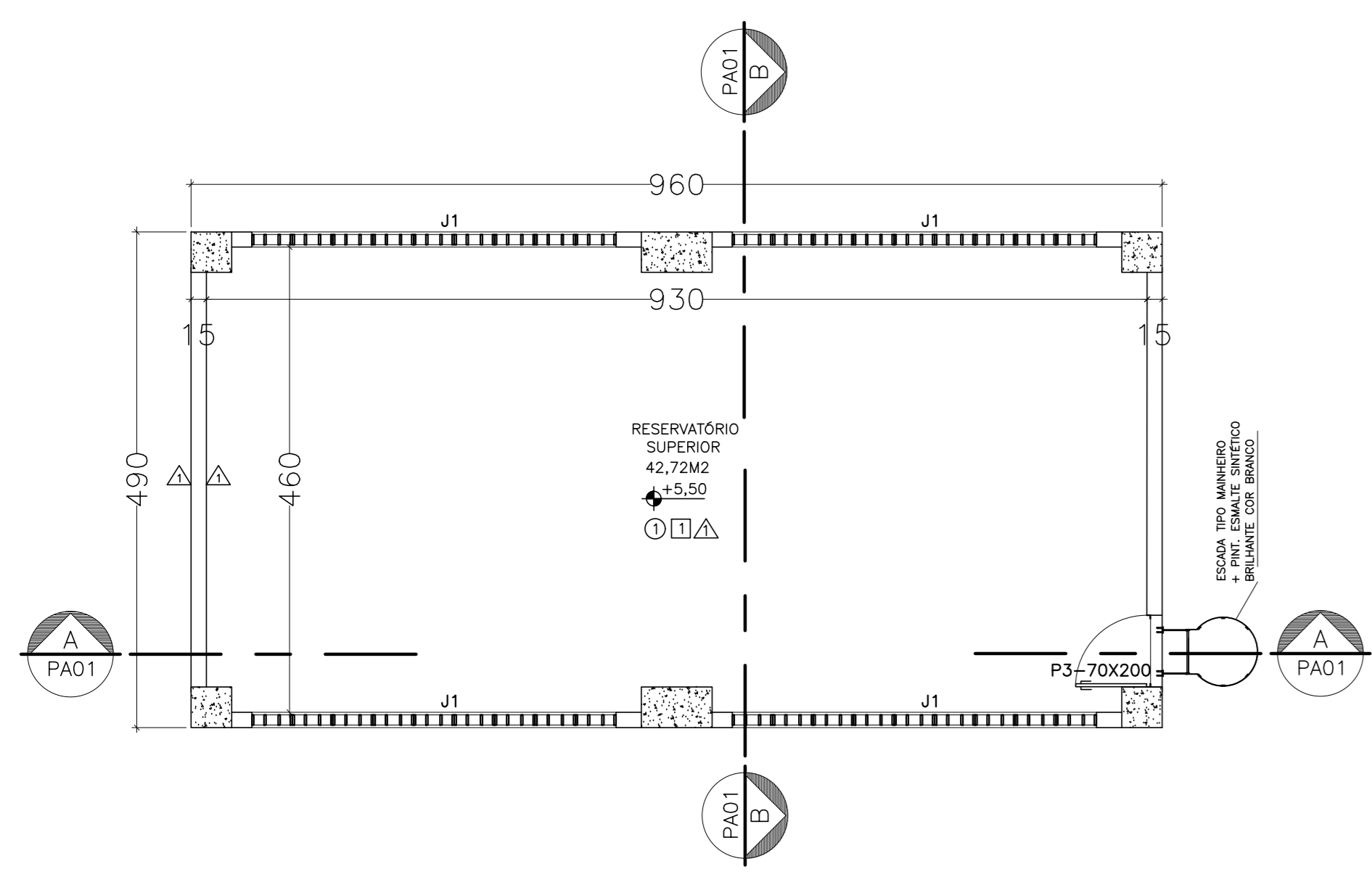

CORTE AA  
ESCALA: 1/50

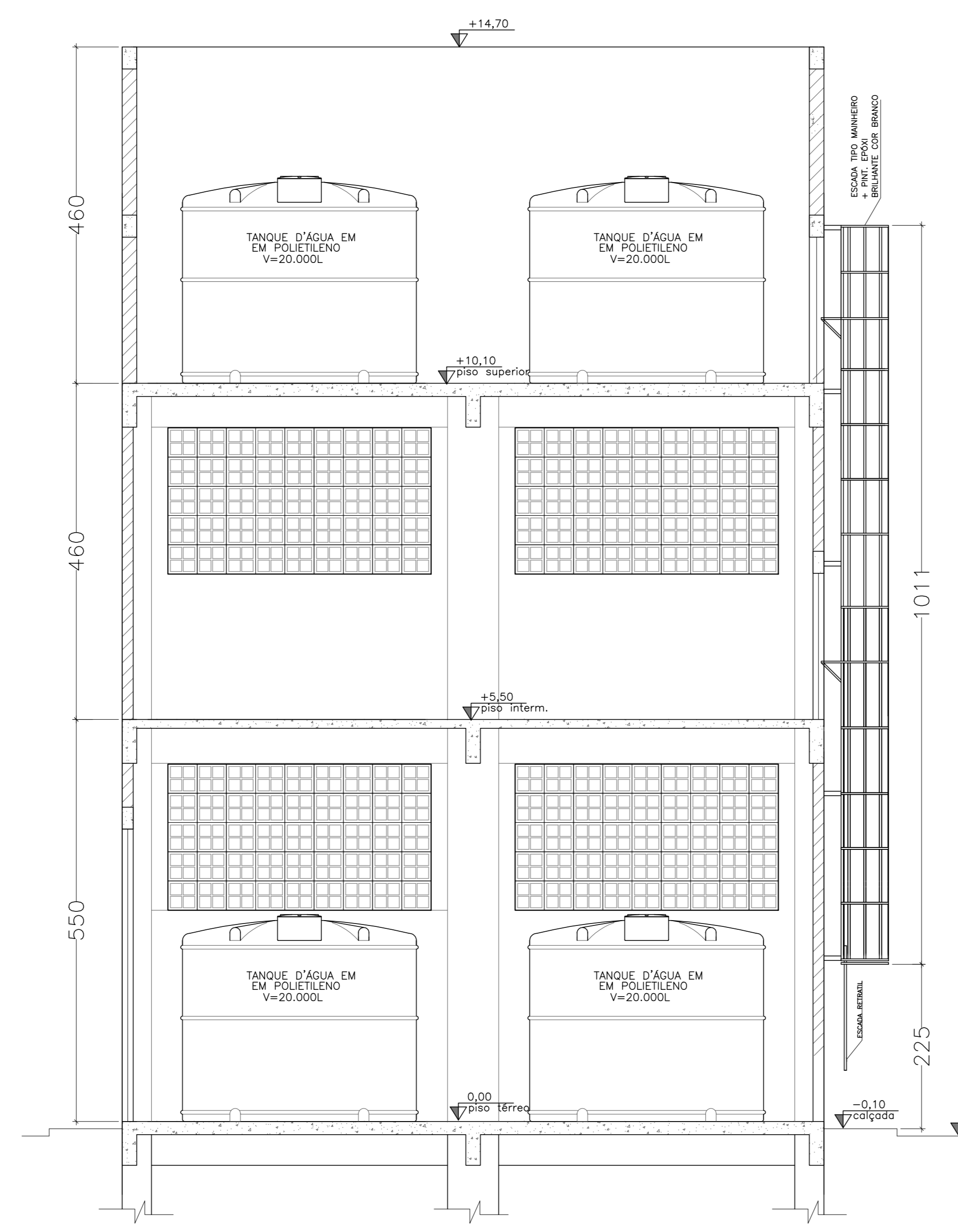

CORTE BB  
ESCALA: 1/50

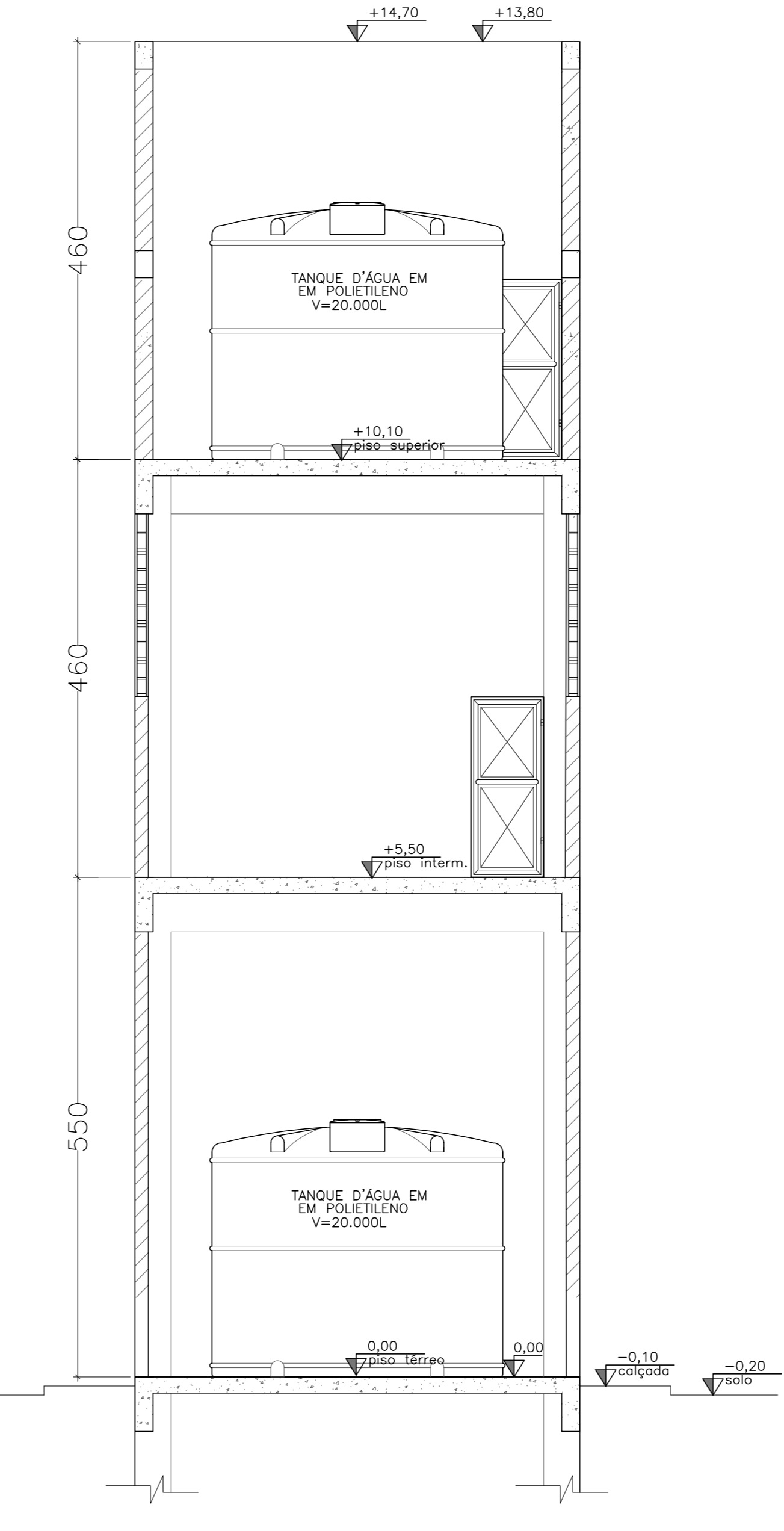

PLANTA PISO TÉRREO  
ESCALA: 1/50 NÍVEL ( 0,00 )

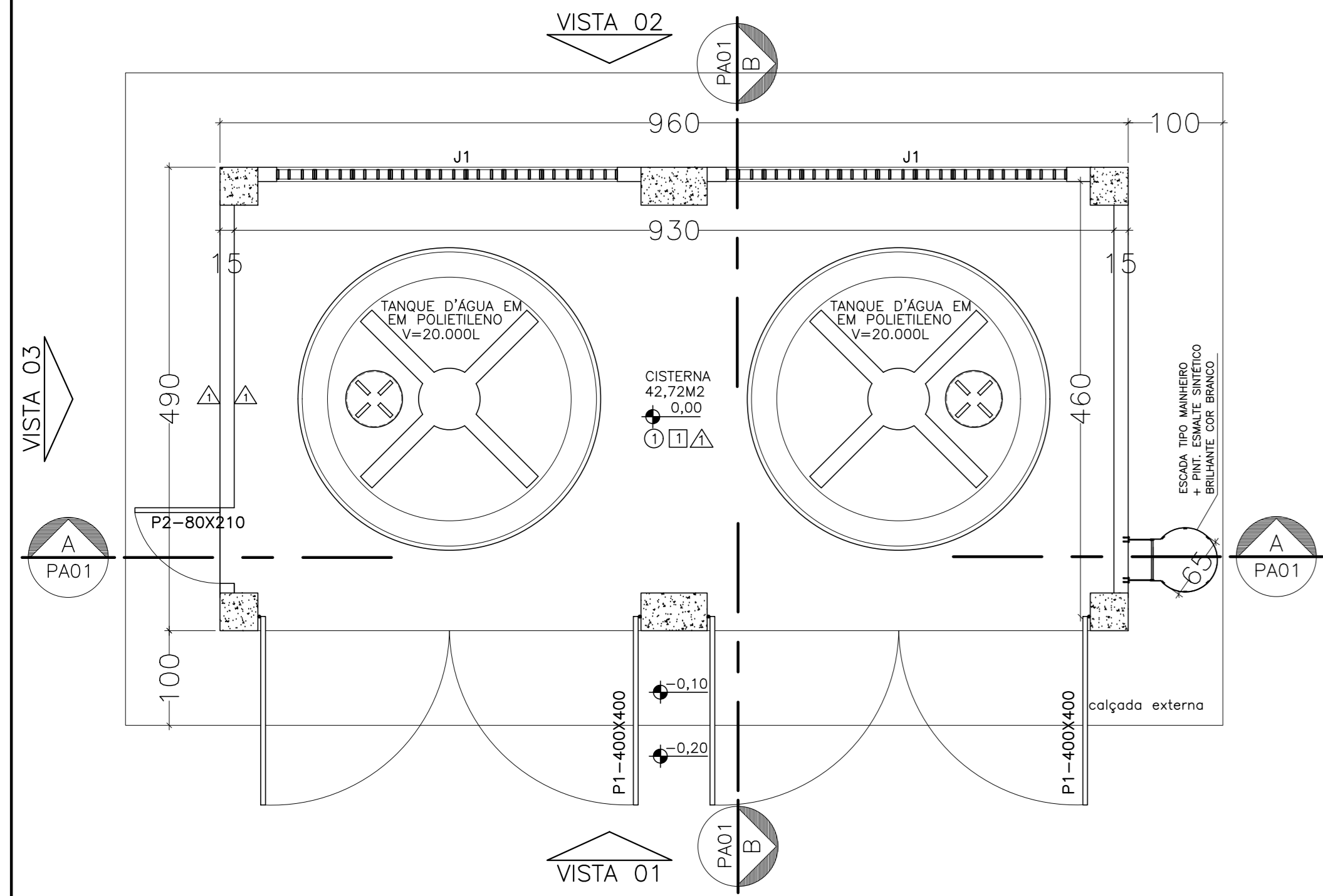

ESPECIFICAÇÕES TÉCNICAS			
Nº	DESCRIÇÃO	QT.	
<b>PISOS</b>			
1	Piso em cimentado desempenado cor natural		
<b>PAREDES</b>			
1	Bloco de concreto + chapisco + reboco + selador + pintura acrílica acetinada cor Areia (ref. Coral)		
<b>TETOS</b>			
1	Laje em concreto + chapisco + reboco + pintura acrílica acetinada cor Branco (ref. Coral ou Suviniil)		
<b>QUADRO DE ESQUADRIAS</b>			
Nº	DESCRIÇÃO	DIMENSÕES	QT.
<b>PORTÕES</b>			
P1	Portão de abrir duplo c/ chapa vincada + estrutura em tubo de aço galvan. + prime para galvanizado + pint. esmalte sint. cor branco.	4,00 x 4,00	02
P2	Portão de abrir com chapa vincada + estrutura em tubo de aço galvan. + prime para galvanizado + pint. esmalte sint. cor branco.	0,80 x 2,10	01
P3	Portão de abrir duplo c/ chapa vincada + estrutura em tubo de aço galvan. + prime para galvanizado + pint. esmalte sint. cor branco.	0,70 x 2,00	02
<b>VÃOS</b>			
J1	Cobogó premoldado de concreto, tipo reto, 40x40x10cm + pintura acrílica acetinada cor branco	3,60 x 2,00	06

Nº	DESCRIÇÃO	RESP.	DATA
05			
04			
03			
02			
01			

**REVISÃO**

**SEDU**  
SECRETARIA DE ESTADO DA EDUCAÇÃO - SEDU

**GOVERNO DO ESTADO DO ESPÍRITO SANTO**  
SECRETARIA DE ESTADO DA EDUCAÇÃO - SEDU

**epc**  
GERÊNCIA DE REDE FÍSICA ESCOLAR

**EEEFM VILA NOVA DE COLARES**  
**CONSTRUÇÃO DE NOVO CASTELO D'ÁGUA**

ENDEREÇO: RUA ALFREDO GALENO, Nº 1523, VILA NOVA DE COLARES - SERRA/ES

FRANCHA:	PROJETO:
CASTELO D'ÁGUA	ARQUITETURA
SECRETÁRIO ESTADUAL:	HAROLDO CORRÊA ROCHA
GERENTE DA GEREL:	EDUARDO DE MELLO TRISTÃO COSTA
COORDENADOR GERAL EPC:	EDSON DE OLIVEIRA PIRES
AUTOR PROJETO:	MOISÉS BRITO SOBRINHO
CO-AUTOR PROJETO:	
RESPONSÁVEL TÉCNICO:	MOISÉS
ARQUIVO:	L2SER46-02-AQ-EC-R00-01.dwg
REFERÊNCIA:	
FORMATO:	A3
DATA:	JUNHO/2018

**01**  
**02**